

SUBASTA ONLINE #100

22 Julio 2024



ibercoin

SUBASTA ONLINE #100

E-AUCTION #100

ibercoin

HORARIO

DATE



Lunes, 22 Julio 2024

16:00 CEST

Monday, 22 July 2024

4:00 pm CEST

ADMISIÓN DE PUJAS

BIDDING



REGISTRO DE PUJAS

Las pujas telefónicas deben ser comunicadas con al menos 24 horas de antelación. En caso de no establecer contacto durante la subasta y si el lote no estuviera pujado, se cubriría con el precio de salida en nombre del pujador telefónico. Declinamos cualquier tipo de responsabilidad en el caso de no poder establecer dicho contacto.

PREVIOUS BIDS

Telephone bids must be communicated at least 24 hours in advance. If contact is not established during the auction and the lot were not bid, it will be covered by the starting price under the name of the telephone bidder. We decline any type of responsibility in the event of not being able to establish such contact.

www.ibercoin.com

info@ibercoin.com

+34 915 480 799

REMATE EN DIRECTO

El remate en directo comenzará a las 16:00h CEST

LIVE BIDDING

Live bidding will begin at 4:00 pm CEST

PLATAFORMAS DE PUJA ONLINE BIDDING PLATFORMS



bidinside



NumisBids

INSTITUCIONALES INSTITUTIONAL



COLABORADORES PARTNERS



imperio
numismático



DIRECCIÓN ADDRESS



**Francisco Gervás, 14.
28020 Madrid**



POETA JOAN MARAGALL • 149 y 11

PLAZA DE CUZCO • 5, 27 y 147



PLAZA DE CUZCO • Línea 10

TETUÁN • Línea 1



QUIÉNES SOMOS WHO WE ARE



DEPARTAMENTO NOTAFÍLICO NOTAPHILIC DEPARTMENT

Carlos Gutiérrez Garzón
Coordinador de Notafilia
Notaphilic Coordinator
cgarzon@ibercoin.com

Diego Gutiérrez Carranza
Técnico junior Notafilia
Junior Notaphilic Technician
dgutierrez@ibercoin.com

Luis Herrero Estévez
Agente de subasta y colaborador
Auction agent and collaborator
luis@herrero.us

DEPARTAMENTO NUMISMÁTICO NUMISMATIC DEPARTMENT

Carlos Gutiérrez Carranza
Coordinador y Numismático junior Moneda Antigua
Coordinator and Ancient Coin Junior Numismatist
cgutierrez@ibercoin.com

F. Javier Varela Trujillo
Numismático Moneda Española y Extranjera
World and Spanish Coin Numismatic
jvarela@ibercoin.com

Raúl Israel López Zafra
Numismático Moneda Hispanoárabe y Medieval
Spanish-Arabic and Medieval Coin Numismatic
rlopez@ibercoin.com



ibercoin

Subastas Numismáticas

VALORAMOS SU COLECCIÓN SIN COMPROMISO

☎ +34 915 480 799

✉ info@ibercoin.com

📞 +34 659 18 392

Francisco Gervás, 14 • 28020 Madrid

CONDICIONES DE VENTA

1. Todas las ventas se considerarán al contado y en euros (€), IVA incluido y sometido al régimen especial de bienes usados, objetos de arte, antigüedades y objetos de colección. Según obliga la legislación comunitaria el impuesto del IVA no podrá ser desglosado, las ventas se considerarán a todos los efectos realizadas en territorio español.
2. El precio total de venta incluirá un 18% sobre el precio de adjudicación. Las piezas numismáticas serán enviadas, aseguradas por su valor total, mediante correo certificado o mensajería dependiendo del volumen de venta y el peso. La entrega dependerá de la forma de envío, y de la política de entrega de la empresa de mensajería / correos postal. Los gastos de envío y seguro correspondientes serán por cuenta del comprador, que será informado previamente a que realice el pago.
3. Para los clientes que no puedan asistir personalmente a la sala ofrecemos el servicio de orden de puja, puja telefónica y puja online en tiempo real. Los lotes son vendidos al precio más bajo posible, prevaleciendo la orden de puja sobre la sala. En caso de coincidencia con las órdenes de puja se dará prioridad a la recibida en nuestras oficinas anteriormente.

Los incrementos se ajustarán como norma general de la siguiente forma:

De	A	Se aplica un incremento de
0€	1 00€	5€
101€	200€	10€
201€	500€	20€
501€	1.000€	50€
1.001€	3.000€	100€
3.001€	10.000€	250€
10.001€	20.000€	500€
20.001€	50.000€	1.000€
50.001€	100.000€	2.500€
100.001€	—	5.000€

A modo de aclaración y para que esta condición resulte más explícita incluimos el siguiente ejemplo. Un lote con un precio de salida de 1.000€ por el que se recibe una orden de puja de 2.500€, no significa que este vaya a ser el precio de adjudicación sino que se compararán con las órdenes recibidas anteriormente y con las de la sala. Pongamos como ejemplo que la más alta fuera de 1.600€, de este modo el precio de adjudicación sería de 1.700€.

Subastas Ibercoin, S.L. no se responsabilizará de la interrupción de la modalidad online por causas de fuerza mayor o deficiencias imputables a terceros.

4. La orden de puja deberá ser remitida por email, correo postal o telefónicamente. En este último caso le rogamos lo reconfirme por algún medio escrito. No se admitirán importes inferiores al precio de salida y estos deberán ser hechos en Euros. El precio de salida es el precio mínimo al que puede adjudicarse un lote no admitiéndose pujas por debajo del mismo ni con decimales.
5. Cualquier forma de pago diferente al pago al contado debe ser comunicada previamente, en este supuesto Subastas Ibercoin, S.L. mantendrá en su poder las piezas numismáticas hasta su total liquidación.
6. Solamente para el caso de ventas en subasta se cargará un 2% adicional en caso de pago mediante tarjeta de crédito VISA o MASTERCARD y un 5% en caso de pagos a través de Paypal.
7. Cualquier pago efectuado en una divisa diferente será regularizado por el contravalor aplicado por nuestra entidad bancaria.
8. Subastas Ibercoin, S.L. se reserva el derecho de anular la venta y disponer de los lotes cuando el comprador no haya satisfecho el pago dentro de los treinta días posteriores a la realización de la subasta, sin que este hecho suponga la renuncia a sus derechos y consiguientes reclamaciones.
9. Subastas Ibercoin, S.L. se reserva el derecho de admisión a la sala de subasta, así como la de declinar cualquier orden de puja que pueda alterar el normal desarrollo de la subasta. Subastas Ibercoin, S.L. tendrá potestad para anular, reunificar o alterar el orden de venta de aquellos lotes que a su criterio resulte más oportuno.
10. Las descripciones del presente catálogo han sido meticulosamente realizadas por nuestro equipo técnico el cual garantiza su estado y autenticidad. En cualquier caso, si algún defecto no descrito en el catálogo afectara a alguna de las piezas esta podrá ser devuelta en el plazo de diez días. En los lotes que vengan descritos por la expresión "A EXAMINAR" no se admitirán devoluciones, es por ello que rogamos abstenerse de emitir pujas por ellos si no se ha revisado con anterioridad.
11. Es obligación del comprador observar las disposiciones fiscales y aduaneras vigentes en España. En el caso de exportación, incumbe al comprador observar las disposiciones aduaneras y cambiarias vigentes en España, así como la normativa a este respecto dictada en la Ley de Patrimonio Histórico Español, 16/85 de 25 de junio y Reales Decretos de desarrollo Parcial de la Ley. Los importes de la Tasa de exportación, correrán por cuenta del comprador. Los organizadores de la subasta, declinan toda responsabilidad por las eventuales consecuencias de la inobservancia de dichas disposiciones.
12. Cualquier litigio será sometido a los tribunales de Madrid, y el comprador renuncia expresamente a cualquier otro fuero que pudiera corresponderle. El texto que obliga a las partes implicadas es el publicado en español.
13. Se considerarán aceptadas las presentes condiciones en el momento de la recepción de la orden de puja o de la participación en la subasta.

SALE CONDITIONS

1. All sales will be paid in euros (€), VAT included in the purchase price and subject to Spanish taxation on second hand items. According to European legislation VAT tax can not be detailed as all sales are made final inside the Spanish territory.
2. The total sale price will include 18% of the award price. The numismatic pieces will be sent, insured for their total value, by certified mail or courier depending on the sales volume and weight. Delivery will depend on the shipping method, and the delivery policy of the courier / postal company. The corresponding shipping and insurance costs will be paid by the buyer, who will be informed prior to making the payment.
3. For the clients who could not be present personally at the room we offer the service of order of bid, phone bidding and online bidding on real time. The lots will be sold at the as low as possible price, the order of bid prevails over the room. In case of coincidence of the orders bid priority will be given to the previously received in our offices.

The increases will adjust as general norm of the following form:

From	To	Bid increment applied
0€	1 00€	5€
101€	200€	10€
201€	500€	20€
501€	1.000€	50€
1.001€	3.000€	100€
3.001€	10.000€	250€
10.001€	20.000€	500€
20.001€	50.000€	1.000€
50.001€	100.000€	2.500€
100.001€	—	5.000€

Like explanation and in order that this condition turns out to be more explicit we include the following example. A lot with a starting price of 1.000€ receives an order of bid of 2.500€, does not mean that this one is going to be the price of adjudication but they will be compared with the orders received previously and with those of the room, let's put as example that the highest out of 1.600€, thus the price of adjudication will be of 1.700 €.

Ibercoin Auctions, S.L. will not be responsible for the interruption of the online mode due to force majeure or deficiencies attributable to third parties.

4. The order of bid will have to be sent by e-mail, post or telephonically, in the latter case we request him re-confirm it for some written way. Amounts will not be admitted under the starting price and will have to be done in Euros.
5. Any form of payment different from the cash payment must be negotiated before, in this supposition Ibercoin will keep in his power the numismatic pieces up to his total liquidation.
6. Only for the case of sales in auction 2% additional will be loaded in case of payment by means of credit card VISA or MASTERCARD and 5% additional in case of paying by PayPal.
7. All foreign currency will be subject to the domestic rate of change provided by our bank rates.
8. Subastas Ibercoin reserves the right to cancel the sale and to keep the lots when the buyer has not satisfied the payment in thirty days later to the accomplishment of the auction, without this fact supposes the resignation to its rights and consequent claims.
9. Ibercoin keeps the right of admission to the room of auction, as well as of declining any order of bid that could alter the normal development of the auction. Ibercoin will have legal authority to annul, to reunify or to alter the order of sale of those lots that to his criterion turns out to be more opportune.
10. The descriptions of the present catalogue have been meticulously realized by our technical team which guaranteed his condition and genuineness, in any case, if some not mentioned fault was concerning someone of the pieces this one will be able to be returned in the space of ten days. Into the lots that average described by the expression "A EXAMINAR" returns will not be admitted, it is for it that bids ask to abstain from being expressed by them if it has not been checked previously and in addition one agrees in his state and in this condition.
11. It is the obligation of the buyer to observe the tax and customs provisions in force in Spain. In the case of export, it is the buyer's responsibility to observe the customs and exchange regulations in force in Spain, as well as the regulations in this regard issued in the Ley de Patrimonio Histórico Español, 16/85 of June 25 and Royal Decrees of Partial Development of the Law. The amounts of the Export Rate will be borne by the buyer. The organizers of the auction, declines all responsibility for the possible consequences of the non-observance of these provisions.
12. Any litigation will be submitted to the courts of Madrid, and the buyer resigns expressly any other jurisdiction that could correspond him. The text that commits both parts is the one published in spanish.
13. The present conditions will be considered to be accepted in the moment of the receipt of the order of bid or of the participation in the auction.

Billetes Españoles



1

16 Pesos Duros. Tesoro Real. Enero 1835. Sin numeración. (Edifil 2023: 19). EBC+++.

80 €

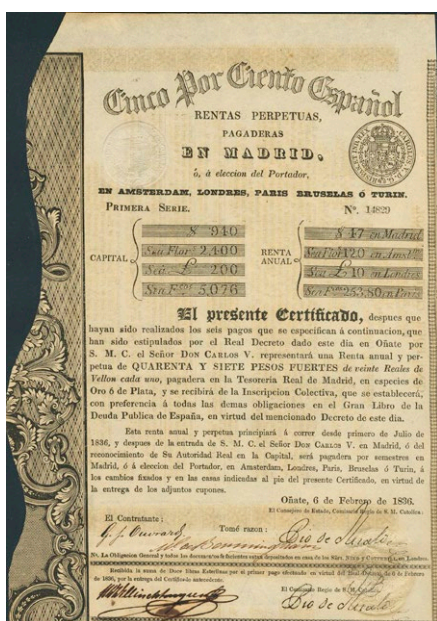

2

47 Pesos Fuertes. Rentas Perpetuas. 6 de Febrero de 1836. (Edifil 2023: 20). Rarísimo, billete sin cupones. EBC.

175 €

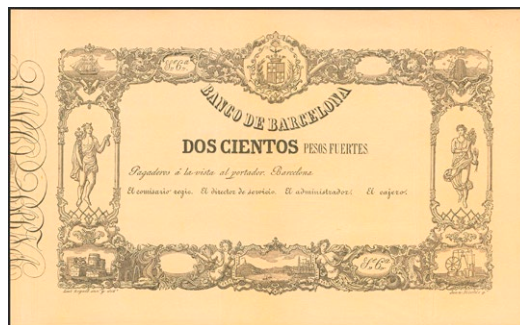

3

200 Pesos Fuertes. 1855. Banco de Barcelona. Sin firmas y sin numeración. (Edifil 2002: A50, Edifil 2023: no hace mención de este valor, nombra la emisión en la página 10)(emitido con posterioridad con las planchas originales, procede de un libro editado con posterioridad por el propio banco catalán en el siglo XIX, entendemos que tuvo acceso a las planchas originales, no se conocen de otra manera y toda la bibliografía conocida respecto a estos billetes emana del libro del banco). Apresto original. EBC+++.

50 €

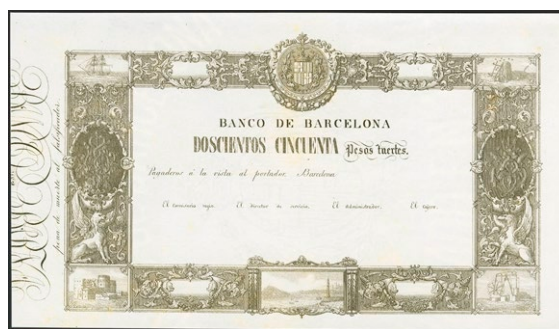

4

250 Pesos Fuertes. 1845. Banco de Barcelona. Sin firmas y sin numeración. (Edifil 2002: A44, Edifil 2023: no hace mención de este billete)(emitido con posterioridad con las planchas originales, procede de un libro editado con posterioridad por el propio banco catalán en el siglo XIX, entendemos que tuvo acceso a las planchas originales, no se conocen de otra manera y toda la bibliografía conocida respecto a estos billetes emana del libro del banco). Apresto original. EBC+++.

40 €



5

200 Pesos Fuertes. 1859. Banco de Barcelona. Sin firmas y sin numeración. (Edifil 2023: 60)(emitido con posterioridad con las planchas originales, procede de un libro editado con posterioridad por el propio banco catalán en el siglo XIX, entendemos que tuvo acceso a las planchas originales, no se conocen de otra manera y toda la bibliografía conocida respecto a estos billetes emana del libro del banco). Apresto original. SC--.

100 €



6

5 Pesos Fuertes. 1868. Banco de Barcelona. Sin firmas y sin numeración. (Edifil 2023: 61)(emitido con posterioridad con las planchas originales, procede de un libro editado con posterioridad por el propio banco catalán en el siglo XIX, entendemos que tuvo acceso a las planchas originales, no se conocen de otra manera y toda la bibliografía conocida respecto a estos billetes emana del libro del banco). Apresto original. SC--.

100 €

7

BANCO DE CADIZ. Emisión I. 100 Reales. 1 de Agosto de 1861 (fechado a mano). Cuatro firmas y resello en seco. (Edifil 2023: 70). Rarísimo y habituales erosiones que acompañan a los dobleces, esquina inferior izquierda reparada con cinta adhesiva. BC.

200 €

8

BANCO DE CADIZ. Emisión I. 500 Reales. 11 de Agosto de 1867 (fechado a mano). Cuatro firmas y resello en seco. (Edifil 2023: 72, Pick: S283). Rarísimo y habituales erosiones y reparaciones que acompañan a los dobleces. MBC+. Encapsulado PMG30 (menor repair).

70 €

9

2000 Reales. 15 de Febrero de 1856. Emisión I con Hércules a la Izquierda. (Edifil 2021: 74, Pick: S275). Habituales erosiones que acompañan a los dobleces. MBC+. Encapsulado PMG20.

140 €

10

BANCO DE CADIZ. 100 Reales. Sin fecha. Emisión III. (Edifil 2023: 78). Habituales erosiones que acompañan a los dobleces. MBC--.

80 €

11

BANCO DE CADIZ. Emisión III. 500 Reales (sin fechar). Cuatro firmas y resello en seco. (Edifil 2021: 80). Reconstruido con papel adhesivo del propio Banco de Cádiz. BC+.

40 €

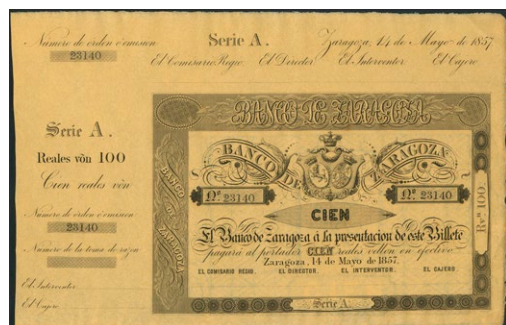

12

100 Reales. 14 de Mayo de 1857. Banco de Zaragoza. Serie A y con matriz. (Edifil 2023: 126B). Apresto original. SC-. **100 €**

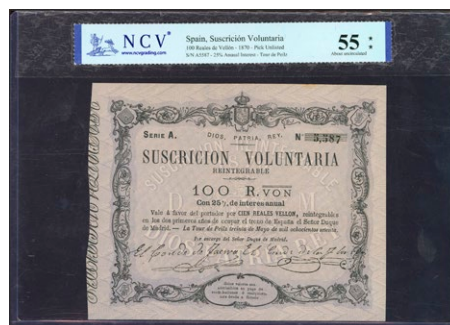

16

100 Reales de Vellón. 30 de Mayo de 1870. Emisión de Tour de Peilz. Serie A. (Edifil 2023: 196). EBC+. Encapsulado NCV55. **50 €**

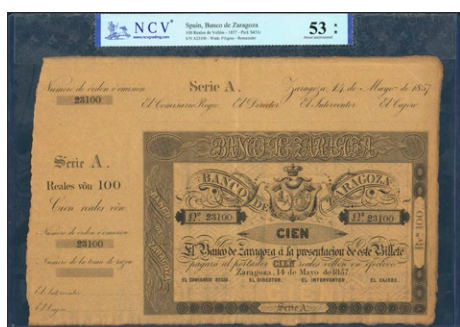

13

100 Reales. 14 de Mayo de 1857. Banco de Zaragoza. Serie A y con matriz. (Edifil 2021: 126B). Encapsulado NCV53. **60 €**

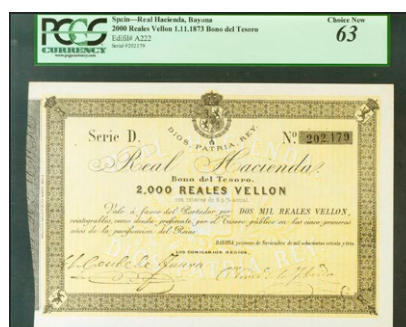

17

2000 Reales de Vellón. 1 de Noviembre de 1873. Real Hacienda. Serie D. (Edifil 2021: 213). Inusual en esta calidad. SC. Encapsulado PCGS63 (tiny pinholes). **600 €**



14

500 Reales. 14 de Mayo de 1857. Banco de Zaragoza. Serie C y con matriz. (Edifil 2021: 128B). Apresto original. SC-. **120 €**

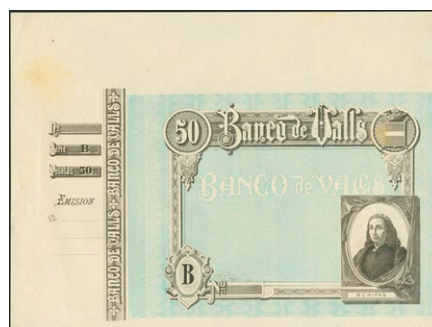

18

50 Pesetas. (1892ca). Banco de Valls. Prueba de Impresión, con matriz a la izquierda y sin texto. Serie B. (Ruiz y Alentorn: 931). Manchitas del tiempo. SC---. **30 €**



15

200 Reales. 14 de Mayo de 1857. Banco de Zaragoza. Serie A y sin matriz, sin firmas. (Edifil 2023: 127C, Pick: 452r). Apresto original. EBC. Encapsulado NCV53TQP. **60 €**

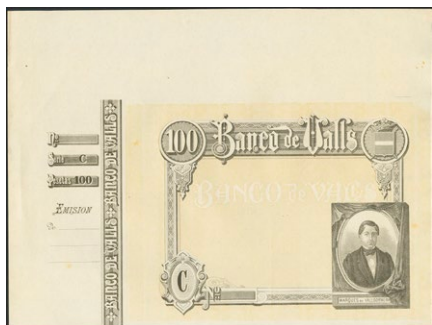

19

100 Pesetas. (1892ca). Banco de Valls. Prueba de Impresión, con matriz a la izquierda y sin texto. Serie C. (Ruíz y Alentorn: 932). SC--.

30 €

22

25 Pesetas. 1 de Enero de 1884. Sin serie. (Edifil 2023: 282, Pick: 24). Inusual, especialmente sin reparaciones. MBC+. Encapsulado PMG25.

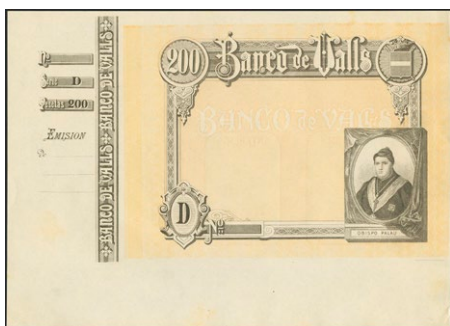
600 €

20

200 Pesetas. (1892ca). Banco de Valls. Prueba de Impresión, con matriz a la izquierda y sin texto. Serie D. (Ruíz y Alentorn: 933). Manchitas del tiempo. SC--.

30 €

23

50 Pesetas. 1 de Enero de 1884. Sin serie. (Edifil 2023: 283, Pick: 25). Raro, especialmente sin reparaciones, anotación manuscrita en el reverso y dobleces. MBC+. Encapsulado PMG25 (splits, annotation).

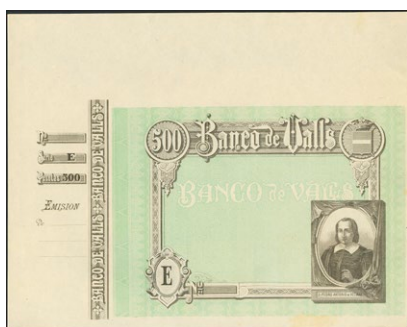
800 €

21

500 Pesetas. (1892ca). Banco de Valls. Prueba de Impresión, con matriz a la izquierda y sin texto. Serie E. (Ruíz y Alentorn: 934). Manchitas del tiempo. SC--.

30 €

24

100 Pesetas. 1 de Enero de 1884. Sin serie. (Edifil 2023: 284, Pick: 26). Muy raro, especialmente sin reparaciones, puntitos de aguja imperceptibles, coincide con el fotografiado en el catálogo Edifil. MBC. Encapsulado PMG20.

1.000 €



25

100 Pesetas. 1 de Abril de 1884. Falso de Epoca. Sin serie. (Edifil 2023: 284F). Rarísimo. MBC-. **300 €**



26

25 Pesetas. 24 de Julio de 1893. Sin serie. (Edifil 2023: 300, Pick: 42). Raro especialmente en esta excepcional calidad, conservando todo su apresto original y sin ninguna reparación. EBC-. Encapsulado PMG45EPQ. **1.500 €**



27

1000 Pesetas. 1 de Mayo de 1895. Sin serie. (Edifil 2021: 303, Pick: 45). Muy raro y espectacular billete, puntitos de grapa y manchitas. MBC. Encapsulado PCGS20DETAILS. **2.000 €**



28

25 Pesetas. 17 de Mayo de 1899. Serie N. (Edifil 2023: 306a, Pick:49). Rarísimo en esta conservación, especialmente sin ningún tipo de reparaciones y conservando gran parte de su apresto original. EBC++. Encapsulado PMG58. **2.000 €**



29

100 Pesetas. 1 de Mayo de 1900. Falso de Epoca, aspa manuscrita en el anverso del billete. Serie B. (Edifil 2023: 308F). Inusual. BC. **150 €**



30

50 Pesetas. 30 de Noviembre de 1902. Prueba de anverso. (Edifil 2023: 309Pa). Extraordinariamente raro, especialmente en bloque de cuatro, fueles originales del papel y manchitas habituales. EBC+. **750 €**



31

100 Pesetas. 24 de Septiembre de 1906. SPECIMEN taladrado, sin numeración y sin firmas. (Edifil 2023: 313M, Pick: 59s). SC. Encapsulado PMG63 (previously mounted). **850 €**



34

100 Pesetas. 30 de Junio de 1906. Serie C. (Edifil 2023: 313a, Pick: 59a). EBC++. Encapsulado PMG58. **300 €**



32

100 Pesetas. 30 de Junio de 1906. Serie B. (Edifil 2023: 313a, Pick: 59a). Apresto original. EBC+++. Encapsulado PMG58EPQ. **350 €**



35

25 Pesetas. 24 de Septiembre de 1906. Sin serie. (Edifil 2023: 314, Pick: 57a). EBC-. Encapsulado PMG45. **150 €**



33

100 Pesetas. 30 de Junio de 1906. Serie C. (Edifil 2021: 313a, 59a). Raro, especialmente en esta excepcional calidad, apresto original. SC. Encapsulado NCV65TQP. **900 €**



36

25 Pesetas. 24 de Septiembre de 1906. Pareja correlativa. Serie B. (Edifil 2023: 314a, Pick: 57a). Inusual en esta calidad, rarísima pareja. EBC+. **375 €**



37

50 Pesetas. 24 de Septiembre de 1906. SPECIMEN taladrado, sin numeración y sin firmas. (Edifil 2023: 315M, Pick: 63cts1). SC. Encapsulado PMG63 (previously mounted). **850 €**



38

50 Pesetas. 24 de Septiembre de 1906. Serie C, última serie emitida. (Edifil 2023: 315a, Pick: 58a). EBC++. Encapsulado PMG58. **325 €**



41

100 Pesetas. 1 de Julio de 1925. Sin serie. (Edifil 2021: 323). Inusual, especialmente en esta calidad. EBC+. Encapsulado PMG55. **130 €**



39

50 Pesetas. 15 de Julio de 1907. Sin serie. (Edifil 2023: 319, Pick: 63a). EBC-. Encapsulado PMG45. **150 €**



42

100 Pesetas. 1 de Julio de 1925. Sin serie. (Edifil 2023: 323, Pick: 69a). Inusual en esta calidad. EBC. Encapsulado PMG50. **60 €**

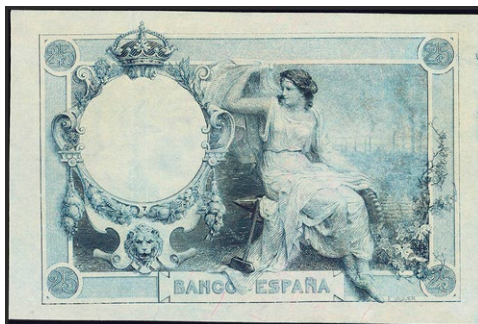

40

Prueba de color del reverso del 25 Pesetas no emitido en color azul, de la emisión del 1 de Diciembre de 1908. (Edifil 2023: NE14Pb). EBC. **50 €**



43

100 Pesetas. 1 de Julio de 1925. Sin serie. (Edifil 2021: 323, Pick: 69a). Inusual en esta calidad. EBC. Encapsulado PMG45. **60 €**



44

1000 Pesetas. 1 de Julio de 1925. Sin serie y numeración anterior a 3646000. (Edifil 2023: 324, Pick: 70a). EBC+. Encapsulado PMG53 (staple holes).

50 €

45

25 Pesetas. 12 de Octubre de 1926. Serie A. (Edifil 2023: 325a, Pick: 71a). Inusual en esta calidad. EBC++. Encapsulado PMG58.

275 €

46

25 Pesetas. 12 de Octubre de 1926. Serie B, última serie emitida. (Edifil 2023: 325a, Pick: 71a). Inusual en esta calidad. EBC++. Encapsulado PMG58.

250 €

47

50 Pesetas. 17 de Mayo de 1927. Sin serie. (Edifil 2021: 326, Pick: 72a). Rarísimo en esta excepcional calidad, apresto original. SC. Encapsulado PMG64EPQ. (para hacernos idea de la rareza, a fecha 1 de Junio de 2024, este billete es el tercer mejor calificado en PMG, solo hay dos notas superiores a este billete que son dos 66EPQ, uno de ellos tiene puntitos de aguja, por lo que se trata de la segunda mejor nota en perfecto estado)

3.000 €

48

500 Pesetas. 24 de Julio de 1927. Sin serie y numeración anterior al 1602000. (Edifil 2021: 327, Pick: 73a). Rarísimo en esta calidad, especialmente con la numeración de Alfonso XIII. SC. Encapsulado PMG64.

800 €

49

50 Pesetas. 15 de Agosto de 1928. Sin serie. (Edifil 2021: 329, Pick: 75a). Inusual, especialmente en esta calidad. SC. Encapsulado PMG64.

150 €



50

50 Pesetas. 15 de Agosto de 1928. Sin serie. (Edifil 2021: 329, Pick: 75a). Inusual, especialmente en esta calidad. EBC++. Encapsulado PMG58. **90 €**



51

50 Pesetas. 15 de Agosto de 1928. Sin serie. (Edifil 2023: 329). Inusual, reverso manuscrito en la margen superior. EBC-. **40 €**



52

50 Pesetas. 17 de Julio de 1927. Sin serie y sello de caucho REPUBLICA / ESPAÑOLA. (Edifil 2023: 332, Pick: 80). Mínimamente reparado. MBC+. Encapsulado PMG40 (minor repairs). **30 €**



53

25 Pesetas. 12 de Octubre de 1926. Serie A y sello en seco GOBIERNO PROVISIONAL DE LA REPUBLICA / 14 ABRIL 1931. (Edifil 2021: 335, Pick: 71b). Rarísimo en esta calidad, apresto original. SC. Encapsulado PMG64EPQ. **500 €**



54

25 Pesetas. 12 de Octubre de 1926. Serie A y sello en seco GOBIERNO PROVISIONAL DE LA REPUBLICA / 14 ABRIL 1931. (Edifil 2021: 335, Pick: 71b). Raro en esta calidad. EBC++. Encapsulado PMG58. **275 €**



55

50 Pesetas. 17 de Mayo de 1927. Sin serie y sello en seco "Gobierno Provisional de la República / 14 Abril 1931". (Edifil 2023: 339, Pick: 72b). Extremadamente raro especialmente en esta excepcional calidad, apresto original. SC. Encapsulado PMG65EPQ. **3.000 €**



56

100 Pesetas. 24 de Septiembre de 1906. Sin serie y sello en seco GOBIERNO PROVISIONAL DE LA REPUBLICA / 14 ABRIL 1931. (Edifil 2023: 342, Pick: 59b). EBC++. Encapsulado PMG58.

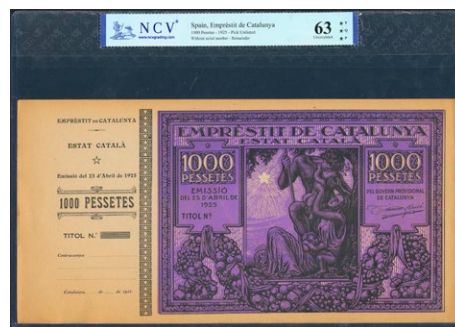
250 €

59

EMPRESTIT DE CATALUNYA. ESTAT CATALA. 23 de Abril de 1925. Emprèstits Pau Clarís. Prueba de anverso y reverso del billete de 1000 Pessetes. Apresto original. SC. Encapsulado NCV63TQP.

125 €

57

100 Pesetas. 1 de Julio de 1925. Pareja correlativa. Serie B y sello en seco GOBIERNO PROVISIONAL DE LA REPUBLICA / 14 ABRIL 1931. (Edifil 2021: 344, Pick: 69b). SC. Encapsulado PMG64, ambos.

175 €

60

100 Pesetas. 1 de Junio de 1925. Serie F. (Edifil 2021: 350, Pick: 69c). Apresto original SC. Encapsulado PMG67EPQ.

45 €

61

100 Pesetas. 1 de Junio de 1925. Serie F. (Edifil 2021: 350, Pick: 69c). Apresto original SC. Encapsulado PMG66EPQ.

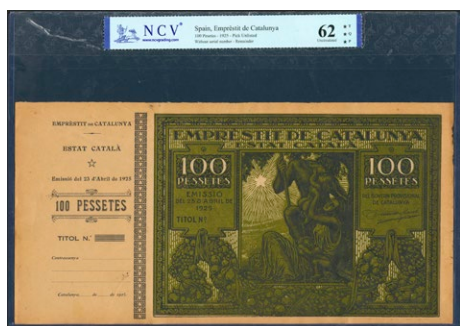
30 €

58

EMPRESTIT DE CATALUNYA. ESTAT CATALA. 23 de Abril de 1925. Emprèstits Pau Clarís. Prueba de anverso y reverso del billete de 100 Pessetes. Apresto original. SC. Encapsulado NCV62TQP.

125 €



62

1000 Pesetas. 1 de Julio de 1925. Sin serie y numeración superior al 3646000. (Edifil 2023: 351, Pick: 70c). Inusual en esta calidad. EBC+++. Encapsulado PMG58EPQ. **120 €**



63

1000 Pesetas. 1 de Julio de 1925. Sin serie y numeración posterior al 3646000. (Edifil 2023: 351, Pick: 70c). Inusual en esta calidad. EBC+. Encapsulado PMG55 (stains lightened). **45 €**



64

1000 Pesetas. 1 de Julio de 1925. Sin serie y numeración posterior a 3646000. (Edifil 2023: 351). EBC. **20 €**



65

1000 Pesetas. 1 de Julio de 1925. Pareja correlativa. Sin serie y numeración superior al 3646000. (Edifil 2021: 351, Pick: 70c). Inusual en esta calidad. EBC++. Encapsulados PMG58, ambos. **150 €**



66

500 Pesetas. 24 de Julio de 1927. Sin serie y numeración posterior 1602000. (Edifil 2023: 352, Pick: 73c). Inusual en esta calidad, apresto original. EBC+++. Encapsulado PMG58EPQ. **250 €**



67

500 Pesetas. 24 de Julio de 1927. Sin serie y numeración posterior al 1602000. (Edifil 2023: 352, Pick: 73c). Inusual en esta calidad. EBC++. Encapsulado PMG58. **175 €**



68

500 Pesetas. 24 de Julio de 1927. Sin serie y numeración posterior 1602000. (Edifil 2021: 352, Pick: 73c). Inusual en esta calidad, apresto original. EBC+. Encapsulado PMG55EPQ. **120 €**



69

500 Pesetas. 24 de Julio de 1927. Sin serie y numeración posterior al 1602000. (Edifil 2021: 352). Conserva parte del apresto original. EBC. **50 €**



70

25 Pesetas. 15 de Agosto de 1928. Pareja correlativa. Serie E. (Edifil 2021: 353, Pick: 74b). SC. Encapsulados ICG63, ambos. **25 €**



71

50 Pesetas. 15 de Agosto de 1928. Serie E. (Edifil 2021: 354). Apresto original. SC-. **10 €**



72

50 Pesetas. 15 de Agosto de 1928. Pareja correlativa. Serie E. (Edifil 2023: 354, Pick: 75b). Apresto original. SC. Encapsulados NCV66TQP/67TQP. **40 €**



73

50 Pesetas. 15 de Agosto de 1928. Pareja correlativa. Serie E. (Edifil 2023: 354, Pick: 75b). Apresto original. SC. Encapsulados PMG66EPQ, ambos. **45 €**



74

50 Pesetas. 15 de Agosto de 1928. Pareja correlativa. Serie E. (Edifil 2021: 354). Conserva todo su apresto original. SC-. **10 €**



75

100 Pesetas. 15 de Agosto de 1928. Sin serie. (Edifil 2023: 355, Pick: 76a). Raro en esta excepcional calidad, apresto original. SC. Encapsulado PMG66EPQ. **175 €**



76

100 Pesetas. 15 de Agosto de 1928. Sin serie. (Edifil 2023: 355, Pick: 76a). Inusual en esta calidad. EBC++. Encapsulado PMG58. **30 €**



77

100 Pesetas. 15 de Agosto de 1928. Sin serie. (Edifil 2023: 355). Conserva gran parte de su apresto original. EBC+++-. **25 €**



78

100 Pesetas. 15 de Agosto de 1928. Sin serie. (Edifil 2023: 355). Conserva parte de su apresto original. EBC+. **15 €**



79

100 Pesetas. 15 de Agosto de 1928. Pareja correlativa. Sin serie. (Edifil 2023: 355). Conserva parte de su apresto original. EBC+. **35 €**



80

100 Pesetas. 15 de Agosto de 1928. Serie A. (Edifil 2023: 355a, Pick: 76a). Raro en esta excepcional calidad, apresto original. SC. Encapsulado PMG66EPQ. **80 €**



81

100 Pesetas. 15 de Agosto de 1928. Serie A. (Edifil 2023: 355a). Conserva todo su apresto original. SC-. **30 €**



82

100 Pesetas. 15 de Agosto de 1928. Serie A. (Edifil 2021: 355a). Apresto original. EBC+++-. Encapsulado PMG58EPQ. **45 €**



83

500 Pesetas. 15 de Agosto de 1928. Sin serie. (Edifil 2021: 356, Pick: 77a). Apresto original. SC. Encapsulado PMG65EPQ. **70 €**



84

500 Pesetas. 15 de Agosto de 1928. Sin serie. (Edifil 2021: 356, Pick: 77a). SC. Encapsulado PMG64. **40 €**



85

1000 Pesetas. 15 de Agosto de 1928. Sin serie. (Edifil 2023: 357, Pick: 78a). Inusual en esta excepcional calidad, apresto original. SC. Encapsulado PMG66EPQ **100 €**



86

1000 Pesetas. 15 de Agosto de 1928. Sin serie. (Edifil 2023: 357, Pick: 78a). Inusual, apresto original. SC. Encapsulado PMG64EPQ. **60 €**



89

1000 Pesetas. 15 de Agosto de 1928. Sin serie. (Edifil 2023: 357). Conserva todo su apresto original, manchitas del tiempo. SC-. **40 €**



87

1000 Pesetas. 15 de Agosto de 1928. Sin serie. (Edifil 2021: 357, Pick: 78a). Inusual en esta calidad. SC. Encapsulado PMG64. **60 €**



90

1000 Pesetas. 15 de Agosto de 1928. Sin serie. (Edifil 2023: 357). Conserva gran parte de su apresto original. EBC+++-. **20 €**



88

1000 Pesetas. 15 de Agosto de 1928. Sin serie. (Edifil 2023: 357). Conserva todo su apresto original. SC. **50 €**



91

1000 Pesetas. 15 de Agosto de 1928. Pareja correlativa. Sin serie. (Edifil 2017: 357). Conserva todo su apresto original. EBC. **40 €**



92

25 Pesetas. 25 de Abril de 1931. Sin serie. (Edifil 2023: 358, Pick: 81). Muy raro en esta excepcional calidad, apresto original. SC. Encapsulado PMG67EPQ. **150 €**



96

25 Pesetas. 25 de Abril de 1931. Sin serie. (Edifil 2023: 358, Pick: 81). Conserva todo su apresto original. EBC+++. **15 €**



93

25 Pesetas. 25 de Abril de 1931. Sin serie. (Edifil 2023: 358, Pick: 81). Inusual en esta calidad. SC. Encapsulado PMG64. **60 €**



97

25 Pesetas. 25 de Abril de 1931. Pareja correlativa. Sin serie. (Edifil 2023: 358, Pick: 81). Muy raro en esta excepcional calidad, apresto original. SC. Encapsulado PMG67EPQ. **275 €**

94

25 Pesetas. 25 de Abril de 1931. Sin serie. (Edifil 2021: 358). Conserva todo su apresto original. SC-. **45 €**



95

25 Pesetas. 25 de Abril de 1931. Sin serie. (Edifil 2023: 358, Pick: 81). Conserva gran parte de su apresto original. EBC+. Encapsulado PCGS58. **25 €**



98

25 Pesetas. 25 de Abril de 1931. Pareja correlativa. Sin serie. (Edifil 2023: 358). Conserva todo el apresto original. SC-. **90 €**



99

50 Pesetas. 25 de Abril de 1931. Sin serie. (Edifil 2023: 359, Pick: 82). Raro en esta excepcional calidad, apresto original. SC. Encapsulado PMG67EPQ. **375 €**



100

50 Pesetas. 25 de Abril de 1931. Sin serie. (Edifil 2023: 359, Pick: 82). Raro en esta excepcional calidad, apresto original. SC. Encapsulado PMG66EPQ. **275 €**



101

50 Pesetas. 25 de Abril de 1931. Sin serie. (Edifil 2023: 359, Pick: 82). SC. Encapsulado PMG64. **140 €**



102

50 Pesetas. 25 de Abril de 1931. Sin serie. (Edifil 2021: 359). Apresto original, raro en esta conservación. SC-. **70 €**



103

50 Pesetas. 25 de Abril de 1931. Pareja correlativa. Sin serie. (Edifil 2023: 359). Inusual, conserva parte de su apresto original, sombritas del tiempo. EBC. **25 €**



104

100 Pesetas. 25 de Abril de 1931. Sin serie. (Edifil 2021: 360, Pick: 83). Raro en esta excepcional calidad, apresto original. SC. Encapsulado PMG67EPQ. **90 €**



108

100 Pesetas. 25 de Abril de 1931. Sin serie. (Edifil 2017: 360). Conserva todo su apresto original. SC-. **20 €**



105

100 Pesetas. 25 de Abril de 1931. Sin serie. (Edifil 2023: 360, Pick: 83). Apresto original. SC. Encapsulado PMG66EPQ. **45 €**



109

100 Pesetas. 25 de Abril de 1931. Pareja correlativa. Sin serie. (Edifil 2021: 360, Pick: 83). Inusual en esta calidad, apresto original. SC. Encapsulados PMG66EPQ/65EPQ. **70 €**



106

100 Pesetas. 25 de Abril de 1931. Sin serie. (Edifil 2023: 360, Pick: 83). Apresto original. SC. Encapsulado PMG65EPQ. **40 €**



107

100 Pesetas. 25 de Abril de 1931. Sin serie. (Edifil 2023: 360). Conserva todo su apresto original. SC. **25 €**



110

100 Pesetas. 25 de Abril de 1931. Pareja correlativa. Sin serie. (Edifil 2017: 360). Conserva todo su apresto original. SC-. **60 €**



111

500 Pesetas. 25 de Abril de 1931. Sin serie. (Edifil 2023: 361, Pick: 84). Inusual en esta calidad, apresto original. SC. Encapsulado PMG67EPQ. **90 €**



112

500 Pesetas. 25 de Abril de 1931. Sin serie. (Edifil 2023: 361, Pick: 84). Inusual en esta calidad, apresto original. SC. Encapsulado PMG65EPQ. **70 €**



113

500 Pesetas. 25 de Abril de 1931. Sin serie. (Edifil 2021: 361). Apresto original. SC-. **35 €**



114

500 Pesetas. 25 de Abril de 1931. Pareja correlativa. Sin serie. (Edifil 2021: 361, Pick: 84). SC. Encapsulados PMG63, ambos. **60 €**



115

500 pesetas. Prueba de color del reverso del billete de Juan Sebastián Elcano. (Edifil 2023: 361Pb). Rarísima. EBC. Encapsulado PMG53 (previously mounted). **500 €**



116

1000 Pesetas. 25 de Abril de 1931. Sin serie. (Edifil 2021: 362). Raro en esta excepcional calidad, conserva todo su apresto original. SC. **675 €**



117

1000 Pesetas. 25 de Abril de 1931. Sin serie. (Edifil 2023: 362). Manchita lavada en el margen derecho. SC-. **375 €**



121

5 Pesetas. 1935. Certificado de Plata. Sin serie. (Edifil 2023: 363). Conserva todo su apresto original. SC. **10 €**



118

5 Pesetas. 1935. Certificado de Plata. Sin serie. (Edifil 2023: 363, Pick: 85a). Inusual en esta excepcional calidad, apresto original. SC. Encapsulado PMG67EPQ. **50 €**



122

5 Pesetas. 1935. Certificado de Plata. Serie A. (Edifil 2023: 363a, Pick: 85a). Inusual en esta excepcional calidad, apresto original. SC. Encapsulado PMG67EPQ. **35 €**



119

5 Pesetas. 1935. Certificado de Plata. Sin serie. (Edifil 2023: 363, Pick: 85a). Inusual en esta excepcional calidad, apresto original. SC. Encapsulado NCV66TQP. **25 €**



123

Conjunto de 2 billetes de 5 Pesetas Certificado de Plata emitidos en 1935, con las series B y G, respectivamente (Edifil 2023: 363a, 363b), conservando parte de su apresto original. SC/EBC. **10 €**



120

5 Pesetas. 1935. Certificado de Plata. Sin serie. (Edifil 2023: 363, Pick: 85a). SC. Encapsulado PMG64. **20 €**



124

5 Pesetas. 1935. Certificado de Plata. Serie J. (Edifil 2017: 363b). Conserva todo el apresto original. SC. **10 €**



125

10 Pesetas. 1935. Certificado de Plata. Sin serie. (Edifil 2023: 364, 86a). Raro en esta excepcional calidad, apresto original. SC. Encapsulado PMG67EPQ. **60 €**



126

10 Pesetas. 1935. Certificado de Plata. Sin serie. (Edifil 2021: 364, Pick: 86a). SC. Encapsulado ICG66. **25 €**



127

10 Pesetas. 1935. Certificado de Plata. Pareja correlativa. Sin serie. (Edifil 2023: 364). Inusual en esta calidad, apresto original. SC. **30 €**



128

10 Pesetas. 1935. Certificado de Plata. Serie A. (Edifil 202: 364a, 86a). Apresto original. SC. Encapsulado PMG65EPQ. **25 €**



129

10 Pesetas. 1935. Pareja correlativa. Certificado de Plata. Serie B. (Edifil 2023: 364a). Apresto original. SC-. **10 €**



130

10 Pesetas. 1935. Certificado de Plata. Trío correlativo. Serie B. (Edifil 2023: 364a). Conserva todo su apresto original. SC-. **20 €**



131

500 Pesetas. 7 de Enero de 1935. Sin serie. (Edifil 2023: 365, Pick: 89). Apresto original. SC. Encapsulado PMG66EPQ. **475 €**



132

500 Pesetas. 7 de Enero de 1935. Sin serie. (Edifil 2023: 365, Pick: 89). Mínimamente reparado. EBC+. Encapsulado PMG55 (minor repairs). **150 €**



133

50 Pesetas. 22 de Julio de 1935. Sin serie. (Edifil 2023: 366). Apresto original. SC. **15 €**



134

50 Pesetas. 22 de Julio de 1935. Pareja correlativa. Sin serie. (Edifil 2023: 366). Apresto original. SC. **35 €**



135

50 Pesetas. 22 de Julio de 1935. Serie A. (Edifil 2023: 366a, Pick: 88b). Apresto original. SC. Encapsulado PMG66EPQ. **200 €**



136

50 Pesetas. 22 de Julio de 1935. Serie A. (Edifil 2023: 366a, Pick: 88b). Apresto original. SC. Encapsulado PMG64EPQ. **140 €**



137

50 Pesetas. 22 de Julio de 1935. Serie A. (Edifil 2023: 366a, Pick: 88b). SC. Encapsulado PMG64. **120 €**



138

25 Pesetas. 31 de Agosto de 1935. Serie A. (Edifil 2017: 367a). Extraordinariamente raro en esta calidad, apresto original. Encapsulado PMG67EPQ. SC. **375 €**



139

25 Pesetas. 31 de Agosto de 1936. Serie A. (Edifil 2023: 367a, Pick: 87b). Raro en esta excepcional calidad, apresto original. Encapsulado PMG66EPQ. **250 €**



140

25 Pesetas. 31 de Agosto de 1936. Serie A. (Edifil 2023: 367a, Pick: 87b). Apresto original. Encapsulado NCV65TQP. **200 €**



141

25 Pesetas. 31 de Agosto de 1936. Serie A. (Edifil 2017: 367a). Apresto original. SC. Encapsulado PMG64EPQ. **200 €**



142

5 Pesetas. 30 de Agosto de 1936. Sucursal de Bilbao, antefirma del Banco de Vizcaya. Serie A. (Edifil 2023: 368Aa, Pick: S551bg). Inusual en esta excepcional calidad, especialmente con apresto original, ondulación que no llega a romper fibra. EBC+++ . Encapsulado PMG58EPQ. **50 €**



143

25 Pesetas. 1936. Sin serie. Sucursal de Bilbao y antefirma Banco Guipuzcoano y en el anverso tampón GOBIERNO DE EUZKADI / EUZKADIKO JAURIARITZA / HACIENDA, en violeta, magnífica estampación. (Edifil 2023: 369h). Rarísimo. MBC-. **375 €**



144

50 Pesetas. 1936. Sin serie. Sucursal de Bilbao y antefirma Banco de Vizcaya. (Edifil 2023: 370b, Pick: S553g). Extremadamente raro en esta excepcional calidad. SC. Encapsulado PMG64. (para hacernos idea de la rareza, a fecha 1 de Junio de 2024, este billete es el segundo mejor calificado junto a otros dos billetes en PMG) **600 €**



145

50 Pesetas. 1936. Sin serie. Sucursal de Bilbao y antefirma Banco de Bilbao y en el anverso tampón GOBIERNO DE EUZKADI / EUZKADIKO JAURIARITZA / HACIENDA, en rosa-rojo, magnífica estampación. (Edifil 2023: 370c). Rarísimo, se trata del mismo ejemplar fotografiado en el catálogo Edifil. MBC. **375 €**



146

50 Pesetas. 1936. Sin serie. Sucursal de Bilbao y antefirma Caja de Ahorros y Monte de Piedad Municipal de Bilbao y en el anverso tampón GOBIERNO DE EUZKADI / EUZKADIKO JAURIARITZA / HACIENDA, en negro, magnífica estampación. (Edifil 2023: 370f). Rarísimo, ligera erosión sin importancia. MBC-. **250 €**



147

50 Pesetas. 1936. Sin serie. Sucursal de Bilbao y antefirma Banco de Vizcaya y en el anverso tampón GOBIERNO DE EUZKADI / EUZKADIKO JAURIARITZA / HACIENDA, en violeta, magnífica estampación. (Edifil 2023: 370a). Rarísimo, manchitas del tiempo. MBC-.

250 €

Lotes y Colecciones



148

Conjunto de 5 billetes de 100 Pesetas del Banco de Bilbao, emitidos en 1936, todos ellos sin serie y con diversas antefirmas. (Edifil 2023: 371). MBC.

50 €

Billetes Españoles



149

100 Pesetas. 1936. Sin serie. Sucursal de Bilbao y antefirma Banco de Bilbao y en el anverso tampón GOBIERNO DE EUZKADI / EUZKADIKO JAURIARITZA / HACIENDA, en negro, magnífica estampación. (Edifil 2023: 371f). Rarísimo. MBC.

375 €

150

100 Pesetas. 1936. Sin serie. Sucursal de Bilbao y antefirma Banco del Comercio y en el anverso tampón GOBIERNO DE EUZKADI / EUZKADIKO JAURIARITZA / HACIENDA, en violeta, magnífica estampación. (Edifil 2023: 371c). Rarísimo. MBC-.

250 €

151

2'50 Pessetes. 25 de Septiembre de 1936. Generalitat de Catalunya. Serie A, en negro. (Edifil 2023: 372, Pick: S591b). Muy raro en esta calidad, apresto original. EBC++.

200 €



152

5 Pesetas. 25 de Septiembre de 1936. Generalitat de Catalunya. Serie B. (Edifil 2023: 373, Pick: 592). Raro en esta calidad. EBC++. Encapsulado PMG58 (para hacernos idea de la rareza, a fecha 1 de Marzo de 2024, este billete es el quinto mejor calificado junto a otros dos billetes en PMG).

275 €

Billetes Españoles



154

100 Pesetas. 5 de Noviembre de 1936. Sucursal de Gijón. (Edifil 2023: 384, Pick: S575). Rarísimo en esta excepcional calidad. SC. Encapsulado PMG63.

400 €

Lotes y Colecciones



153

Conjunto de 5 billetes de 5 Pesetas del Banco de Santander, emitidos el 1 de Noviembre de 1936, todos ellos sin serie y con diversas antefirmas. (Edifil 2023: 375). MBC-/BC+.

60 €

155

5 Pesetas. 1 de Enero de 1937. Sucursal de Bilbao, antefirma Caja de Ahorros y Monte de Piedad Municipal de Bilbao. Sin serie y sin numeración, con ambas matrices. (Edifil 2023: 385a). Apresto original, arruguitas naturales del papel. SC-.

15 €

156

5 Pesetas. 1 de Enero de 1937. Sucursal de Bilbao, antefirma Caja de Ahorros Vizcaína. Sin serie y sin numeración, con ambas matrices. (Edifil 2023: 385b). Apresto original. SC.

25 €



157

5 Pesetas. 1 de Enero de 1937. Sucursal de Bilbao, antefirma Banco de Bilbao. Sin serie y sin numeración, con ambas matrices. (Edifil 2023: 385c). Apresto original. SC. **25 €**

160

5 Pesetas. 1 de Enero de 1937. Sucursal de Bilbao, antefirma Banco Hispano Americano. Serie A y sin numeración, con ambas matrices. (Edifil 2023: 386a). Apresto original. SC. **25 €**



158

5 Pesetas. 1 de Enero de 1937. Sucursal de Bilbao, antefirma del Banco de Vizcaya. Sin serie y sin numeración, con ambas matrices. (Edifil 2023: 385f, Pick: S561ft). Típicos puntitos del tiempo. EBC+. Encapsulado PMG55 (counterfoils attached). **25 €**

161

5 Pesetas. 1 de Enero de 1937. Sucursal de Bilbao, antefirma Banco Central. Serie A y sin numeración, con ambas matrices. (Edifil 2023: 386b). Apresto original. SC. **25 €**



159

5 Pesetas. 1 de Enero de 1937. Sucursal de Bilbao, antefirma Banco de Vizcaya. Sin serie y sin numeración, con ambas matrices. (Edifil 2023: 385f). Apresto original. SC-. **15 €**

162

5 Pesetas. 1 de Enero de 1937. Sucursal de Bilbao, antefirma Banco Guipuzcoano. Serie A y sin numeración, con ambas matrices. (Edifil 2023: 386c). Apresto original. SC. **25 €**



163

5 Pesetas. 1 de Enero de 1937. Sucursal de Bilbao, antefirma Banco Urquijo Vascongado. Serie A y sin numeración, con ambas matrices. (Edifil 2023: 386f). Apresto original. SC. **25 €**



166

10 Pesetas. 1 de Enero de 1937. Sucursal de Bilbao, antefirma Banco Central. Sin serie, con numeración y sin matrices. (Edifil 2023: 387c, Pick: S562i). Apresto original. SC. Encapsulado PMG65EPQ. **50 €**



164

5 Pesetas. 1 de Enero de 1937. Serie A y antefirma Banco Urquijo Vascongado, matriz a la izquierda. (Edifil 2023: 386f, Pick: S561e). Apresto original. SC. Encapsulado NCV65TQP. **40 €**



165

5 Pesetas. 1 de Enero de 1937. Serie A y antefirma Banco Urquijo Vascongado, matriz a la izquierda. (Edifil 2023: 386f, Pick: S561e). SC. Encapsulado NCV64. **25 €**

Lotes y Colecciones



167

Conjunto de 10 billetes de 25 Pesetas del Banco de Bilbao, emitidos el 1 de Enero de 1937, todos ellos sin serie y con diversas antefirmas. (Edifil 2023: 388). EBC/EBC-. **50 €**

Billetes Españoles



168

50 Pesetas. 1 de Enero de 1937. Sucursal de Bilbao, antefirma Banco de Bilbao. Sin serie y sin numeración, con ambas matrices. (Edifil 2023: 389a). Apresto original. SC. **35 €**



169

50 Pesetas. 1 de Enero de 1937. Sucursal de Bilbao, antefirma Banco de Vizcaya. Sin serie y sin numeración, con ambas matrices. (Edifil 2023: 389b). Apresto original. SC. **35 €**



170

50 Pesetas. 1 de Enero de 1937. Sucursal de Bilbao, antefirma Caja de Ahorros y Monte de Piedad Municipal de Bilbao. Sin serie y sin numeración, con ambas matrices. (Edifil 2023: 389c). SC. **35 €**

Lotes y Colecciones



171

Conjunto de 10 billetes de 50 Pesetas del Banco de Bilbao, emitidos el 1 de Enero de 1937, todos ellos sin serie y con diversas antefirmas. (Edifil 2023: 389). EBC/EBC-. **50 €**

Billetes Españoles



172

100 Pesetas. 1 de Enero de 1937. Sucursal de Bilbao, antefirma Banco de Bilbao. (Edifil 2023: 390a, Pick: S565a). Rarísimo en esta excepcional calidad, manchitas del tiempo habituales. SC-. Encapsulado PMG64 (minor stains)(para hacernos idea de la rareza, a fecha 1 de Junio de 2024, este billete es el séptimo mejor calificado junto a otros cuatro billetes en PMG) **150 €**



173

100 Pesetas. 1 de Enero de 1937. Sucursal de Bilbao, antefirma Banco de Bilbao. (Edifil 2023: 390a, Pick: S565a). Raro en esta excepcional calidad, manchitas del tiempo habituales. EBC++.

75 €



174

1000 Pesetas. 1 de Enero de 1937. Sucursal de Bilbao, antefirma Banco de Bilbao. No emitido, sin serie y sin numeración, con ambas matrices. (Edifil 2021: NE27a, Pick: S567ar). SC. Encapsulado NCV63.

50 €



175

50 Centimos. 1937. Serie A. (Edifil 2023: 391). Apresto original. SC.

5 €



176

50 Centimos. 1937. Ministerio de Hacienda. Serie B. (Edifil 2023: 391, Pick: 93). SC. Encapsulado CGA65.

15 €



177

50 Centimos. 1937. Ministerio de Hacienda. Serie C, última serie emitida. (Edifil 2023: 391a, Pick: 93). Inusual en esta calidad, apresto original. SC. Encapsulado PMG68EPQ.

65 €



178

50 Centimos. 1937. Ministerio de Hacienda. Serie C, última serie emitida. (Edifil 2023: 391a, Pick: 93). Inusual en esta excepcional conservación, apresto original. SC. Encapsulado PMG67EPQ.

40 €



179

1 Peseta. 1937. Serie A. (Edifil 2023: 392). Apresto original, habituales puntitos del tiempo. SC-. **10 €**



180

1 Peseta. 1937. Ministerio de Hacienda. Serie B. (Edifil 2023: 392, Pick: 94). Apresto original. SC. Encapsulado PMG66EPQ. **35 €**



181

1 Peseta. 1937. Serie B. (Edifil 2023: 392). Apresto original, típicos puntitos del tiempo. SC-. **10 €**



182

1 Peseta. 1937. Ministerio de Hacienda. Serie C, última serie emitida. (Edifil 2023: 392a, Pick: 94b). Rara serie sin circular, especialmente en esta excepcional calidad, apresto original. SC. Encapsulado PMG65EPQ. **300 €**



183

2 Pesetas. 1938. Ministerio de Hacienda. Serie A. (Edifil 2023: 393, Pick: 95). Apresto original. SC. Encapsulado PMG67EPQ. **35 €**



184

2 Pesetas. 1938. Ministerio de Hacienda. Serie A. (Edifil 2023: 393, Pick: 95). Apresto original. SC. Encapsulado PMG65EPQ. **35 €**



185

2 Pesetas. 1937. Ministerio de Hacienda. Pareja correlativa. Serie A. (Edifil 2021: 393). Apresto original. SC. **20 €**



186

2 Pesetas. 1938. Pareja correlativa. Serie B. (Edifil 2023: 393, Pick: 95). Apresto original. SC. Encapsulados NCV65TQP, ambos. **40 €**



187

25 Centimos. 1937. Asturias y León. Sin serie. (Edifil 2021: 394, Pick: S601). SC. Encapsulado PMG64. **40 €**



188

25 Centimos. 1937. Asturias y León. (Edifil 2021: 394, Pick: S601). Apresto original. SC. Encapsulado NCV64. **25 €**



189

25 Centimos. 1937. Asturias y León. Sin serie. (Edifil 2023: 394). Apresto original. SC. **20 €**



190

25 Centimos. 1937. Asturias y León. Sin serie. (Edifil 2023: 394). Apresto original, manchitas del tiempo. SC-. **15 €**



191

25 Céntimos. 1937. Asturias y León. Pareja correlativa. Sin serie. (Edifil 2023: 394). Apresto original. SC. **40 €**



192

40 Céntimos. 1937. Asturias y León. Sin serie. (Edifil 2021: 395, Pick: S602). Apresto original. SC. Encapsulado PMG65EPQ. **60 €**



193

40 Céntimos. 1937. Asturias y León. Sin serie. (Edifil 2023: 395, Pick: S602). Apresto original. SC. Encapsulado NCV64. **30 €**



194

40 Céntimos. 1937. Asturias y León. Sin serie. (Edifil 2023: 395). Apresto original. SC. **20 €**



195

40 Céntimos. 1937. Asturias y León. Sin serie. (Edifil 2023: 395). Apresto original, habituales manchitas del tiempo. SC-. **15 €**



196

40 Céntimos. 1937. Asturias y León. Pareja correlativa. Sin serie. (Edifil 2023: 395). Apresto original. SC. **40 €**



197

50 Céntimos. 1937. Asturias y León. Sin serie y numeración bajísima. (Edifil 2021: 396, Pick: S603). Rarísimo, especialmente en esta excepcional calidad, apresto original. SC. Encapsulado PMG65EPQ. **375 €**



198

50 Céntimos. 1937. Asturias y León. Sin serie. (Edifil 2023: 396, Pick: S603). Raro, especialmente en esta excepcional calidad. SC. Encapsulado PMG64. **200 €**



199

50 Céntimos. 1937. Asturias y León. Pareja correlativa. Sin serie y numeración bajísima (Nº000395/394). (Edifil 2023: 396). Muy raro en esta calidad, apresto original. SC. **550 €**



200

1 Peseta. 1937. Asturias y León. Sin serie. (Edifil 2021: 397, Pick: S604). SC. Encapsulado NCV64. **35 €**



201

1 Peseta. 1937. Asturias y León. Sin serie. (Edifil 2021: 397). Apresto original. SC-. **20 €**



202

1 Peseta. 1937. Asturias y León. Pareja correlativa. Sin serie. (Edifil 2023: 397). Apresto original, habituales puntitos del tiempo. SC-. **90 €**

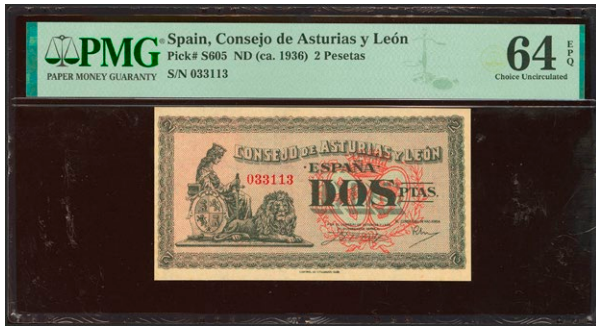

203

2 Pesetas. 1937. Asturias y León. Sin serie. (Edifil 2021: 398, Pick: S605). Apresto original. SC. Encapsulado PMG64EPQ. **60 €**



204

2 Pesetas. 1937. Asturias y León. Sin serie. (Edifil 2023: 398). Apresto original. SC. **50 €**



205

2 Pesetas. 1937. Asturias y León. Sin serie. (Edifil 2021: 398). Apresto original. SC-. **30 €**



206

2 Pesetas. 1937. Asturias y León. Pareja correlativa. Sin serie. (Edifil 2023: 398, Pick: S605). Apresto original, habituales puntitos del tiempo. SC-. **110 €**



207

100 Pesetas. Septiembre 1937. Sucursal de Gijón. Sin serie. (Edifil 2023: 399, Pick: S580). Inusual en esta calidad, apresto original. SC. Encapsulado PMG66EPQ. **50 €**



208

Prueba de anverso en color verde de un billete No Emitido de la Generalitat de Catalunya de 1000 Pesetas, según el decreto del 21 de Diciembre de 1936. (billete emitido privadamente, sin respaldo legal). SC-. **40 €**



209

500 Pesetas. 24 de Julio de 1927. Sin serie y anterior a la numeración 1602000, con el sello en seco ESTADO ESPAÑOL / BURGOS (excepcionalmente estampado). (Edifil 2023: 413). Conserva gran parte de su apresto original, puntitos de grapa. EBC.

90 €

212

5 Pesetas. 21 de Noviembre de 1936. Sin serie. (Edifil 2021: 417). Inusual, sin reparaciones. MBC-

250 €

210

5 Pesetas. 21 de Noviembre de 1936. Sin serie. (Edifil 2023: 417, Pick: 97a). Inusual. MBC+. Encapsulado PMG35 (stains lightened).

375 €

213

5 Pesetas. 21 de Noviembre de 1936. Sin serie y taladrado. (Edifil 2021: 417T). Inusual, puntitos de grapa siempre presentes en los billetes taladrados. SC-

350 €

211

5 Pesetas. 21 de Noviembre de 1936. Sin numeración. (Edifil 2023: 417n, Pick: 97r). Raro, pequeña reparación en el margen izquierdo sin ninguna importancia. EBC. Encapsulado PMG50 (minor repair).

650 €

214

10 Pesetas. 21 de Noviembre de 1936. Sin serie. (Edifil 2023: 418, Pick: 98a). Inusual en esta calidad. MBC+. Encapsulado PMG35

575 €



215

10 Pesetas. 21 de Noviembre de 1936. Sucursal de Burgos. Taladrado (doble) con numeración y sin serie. (Edifil 2021: 418T). Raro, puntitos de grapa sin ninguna importancia, como todos los conocidos. SC-. **600 €**



218

25 Pesetas. 21 de Noviembre de 1936. Serie M. (Edifil 2023: 419a, Pick: 99a). Inusual en esta calidad, apresto original. SC. Encapsulado PMG65EPQ **80 €**



216

25 Pesetas. 21 de Noviembre de 1936. Serie C. (Edifil 2023: 419a). Conserva todo su apresto original. SC-. **50 €**



219

25 Pesetas. 21 de Noviembre de 1936. Serie N. (Edifil 2021: 419a). Conserva todo su apresto original. SC-. **45 €**



217

25 Pesetas. 21 de Noviembre de 1936. Serie H. (Edifil 2023: 419a, Pick: 99a). Inusual en esta calidad. SC. Encapsulado PMG64. **85 €**



220

25 Pesetas. 21 de Noviembre de 1936. Serie O. (Edifil 2023: 419a, Pick: 99a). Inusual en esta excepcional calidad, apresto original. SC. Encapsulado PMG66EPQ. **90 €**



221

25 Pesetas. 21 de Noviembre de 1936. Serie O. (Edifil 2023: 419a). Conserva todo su apresto original. SC-. **50 €**



222

25 Pesetas. 21 de Noviembre de 1936. Serie Q. (Edifil 2023: 419a). Conserva gran parte de su apresto original. EBC+. **40 €**



225

25 Pesetas. 21 de Noviembre de 1936. Serie R. (Edifil 2023: 419a, Pick: 99a). Inusual en esta excepcional calidad, apresto original. SC. Encapsulado PMG66EPQ. **90 €**



223

25 Pesetas. 21 de Noviembre de 1936. Serie Q. (Edifil 2023: 419a). Conserva parte de su apresto original. EBC+. **20 €**



226

25 Pesetas. 21 de Noviembre de 1936. Serie R. (Edifil 2021: 419a). Conserva todo su apresto original. SC. **50 €**



224

25 Pesetas. 21 de Noviembre de 1936. Pareja correlativa. Serie Q. (Edifil 2023: 419a). Apresto original. EBC+++ / SC-. **80 €**



227

25 Pesetas. 21 de Noviembre de 1936. Serie R. (Edifil 2023: 419a, Pick: 99a). Apresto original. EBC+++ . Encapsulado PMG58EPQ. **50 €**



228

25 Pesetas. 21 de Noviembre de 1936. Serie S, última serie emitida. (Edifil 2023: 419b, Pick: 99a). Inusual en esta calidad, apresto original. SC. Encapsulado PMG65EPQ. **90 €**



231

50 Pesetas. 21 de Noviembre de 1936. Serie O. (Edifil 2021: 420a, Pick 100a). Inusual en esta excepcional calidad, apresto original. SC. Encapsulado PMG65EPQ. **320 €**



229

25 Pesetas. 21 de Noviembre de 1936. Serie S, última serie emitida. (Edifil 2021: 419a). Conserva gran parte de su apresto original. EBC. **25 €**



232

50 Pesetas. 21 de Noviembre de 1936. Serie P. (Edifil 2023: 420a, Pick: 100a). Conserva todo su apresto original. EBC++. Encapsulado PMG58 (paper pull). **70 €**



230

50 Pesetas. 21 de Noviembre de 1936. Serie F. (Edifil 2023: 420a). Raro en esta excepcional calidad, conserva parte de su apresto original. SC-. **150 €**



233

50 Pesetas. 21 de Noviembre de 1936. Serie Q. (Edifil 2021: 420a, Pick: 110a). Apresto original. EBC+++. Encapsulado PMG58EPQ. **100 €**



234

100 Pesetas. 21 de Noviembre de 1936. Serie A. (Edifil 2023: 421). Conserva parte del apresto original. EBC-. **45 €**



237

100 Pesetas. 21 de Noviembre de 1936. Serie C. (Edifil 2023: 421a, Pick: 101a). Apresto original. EBC++. Encapsulado PMG58EPQ. **80 €**



235

100 Pesetas. 21 de Noviembre de 1936. Serie B. (Edifil 2023: 421a, Pick: 101a). Raro en esta excepcional calidad, apresto original. SC. Encapsulado PMG66EPQ. **150 €**



238

100 Pesetas. 21 de Noviembre de 1936. Serie D. (Edifil 2023: 421a, Pick: 101a). Raro en esta excepcional calidad, apresto original. SC. Encapsulado PMG66EPQ. **150 €**



236

100 Pesetas. 21 de Noviembre de 1936. Serie B. (Edifil 2023: 421a). Conserva gran parte de su apresto original. EBC+++. **65 €**



239

100 Pesetas. 21 de Noviembre de 1936. Serie D. (Edifil 2023: 421a, Pick: 101a). Apresto original. SC. Encapsulado PMG64EPQ. **100 €**



240

100 Pesetas. 21 de Noviembre de 1936. Serie D. (Edifil 2023: 421a, Pick: 101a). EBC++. Encapsulado PMG58. **75 €**



243

100 Pesetas. 21 de Noviembre de 1936. Serie E. (Edifil 2023: 421a, Pick: 101a). Raro en esta excepcional calidad, apresto original. SC. Encapsulado PMG65EPQ. **140 €**



241

100 Pesetas. 21 de Noviembre de 1936. Serie D. (Edifil 2023: 421a). Conserva gran parte de su apresto original. EBC++. **60 €**



244

100 Pesetas. 21 de Noviembre de 1936. Serie E. (Edifil 2023: 421a, Pick: 101a). EBC++. Encapsulado PMG58. **75 €**



242

100 Pesetas. 21 de Noviembre de 1936. Pareja correlativa. Serie D. (Edifil 2023: 421a, Pick: 101a). Apresto original. SC. Encapsulados PMG55EPQ, ambos. **120 €**



245

100 Pesetas. 21 de Noviembre de 1936. Serie F. (Edifil 2021: 421a). Conserva gran parte de su apresto original. EBC+. **40 €**



246

100 Pesetas. 21 de Noviembre de 1936. Serie F. (Edifil 2023: 421a). Conserva gran parte de su apresto original. EBC++. **65 €**



247

100 Pesetas. 21 de Noviembre de 1936. Serie J. (Edifil 2023: 421a). Conserva todo su apresto original. EBC+++.

65 €

251

100 Pesetas. 21 de Noviembre de 1936. Serie Q. (Edifil 2023: 421a, Pick: 101a). EBC++. Encapsulado PMG55.

50 €

248

100 Pesetas. 21 de Noviembre de 1936. Serie J. (Edifil 2023: 421a). Conserva parte de su apresto original. EBC+.

50 €

252

100 Pesetas. 21 de Noviembre de 1936. Serie R. (Edifil 2023: 421a, Pick: 101a). Inusual en esta excepcional calidad, apresto original. SC. Encapsulado PMG64EPQ.

120 €

249

100 Pesetas. 21 de Noviembre de 1936. Serie N. (Edifil 2023: 421a, Pick: 101a). Raro en esta excepcional calidad, apresto original. SC. Encapsulado PMG66EPQ.

150 €

253

100 Pesetas. 21 de Noviembre de 1936. Serie X, última serie emitida. (Edifil 2023: 421b). Conserva todo su apresto original. SC.

130 €

250

100 Pesetas. 21 de Noviembre de 1936. Serie P. (Edifil 2023: 421a, Pick: 101a). Apresto original. EBC+++.

80 €



254

100 Pesetas. 21 de Noviembre de 1936. Serie X, última serie emitida. (Edifil 2023: 421b, Pick: 101). Apresto original. EBC+++. Encapsulado PMG58EPQ. **90 €**



255

500 Pesetas. 21 de Noviembre de 1936. Serie A. (Edifil 2023: 422, Pick: 102a). Inusual. EBC++. Encapsulado PMG58. **575 €**



256

500 Pesetas. 21 de Noviembre de 1936. Serie C. (Edifil 2023: 422b, Pick: 102a). Extraordinariamente raro en esta excepcional calidad, apresto original. SC. Encapsulado PMG63EPQ. (para hacernos una idea de la rareza de este billete, a fecha 1 de Junio de 2024, es el sexto mejor calificado en PMG) **1.800 €**



257

Conjunto de las pruebas de anverso y reverso de un billete no emitido de 1000 Pesetas, fechado el 18 de Julio de 1937. Sin numeración. (Edifil 2021: NE45P). Extraordinariamente raro conjunto, conserva todo su apresto original. SC. Encapsulados PMG65EPQ, ambos. **1.750 €**



258

5 Pesetas. 18 de Julio de 1937. Sin serie. (Edifil 2023: 424, Pick: 106a). Raro en esta calidad, apresto original. SC. Encapsulado PMG65EPQ. **375 €**



259

5 Pesetas. 18 de Julio de 1937. Serie A. (Edifil 2021: 424a, Pick: 106a). Raro en esta calidad, apresto original. SC. Encapsulado PMG66EPQ. **275 €**



260

5 Pesetas. 18 de Julio de 1937. Serie B. (Edifil 2021: 424a, Pick: 106a). Inusual en esta calidad, apresto original. SC. Encapsulado PMG65EPQ.

240 €

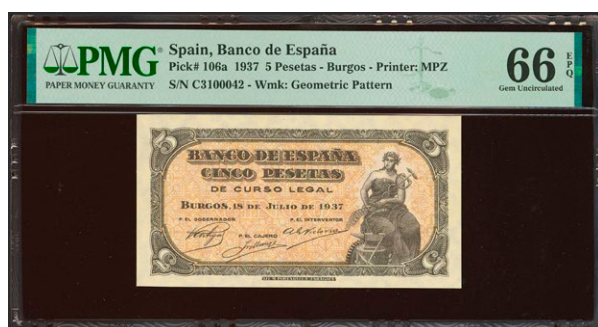

261

5 Pesetas. 18 de Julio de 1937. Serie C. (Edifil 2021: 424a, Pick: 106a). Raro en esta calidad, apresto original. SC. Encapsulado PMG66EPQ.

275 €



262

5 Pesetas. 18 de Julio de 1937. Serie C, última serie emitida. (Edifil 2023: 424b, Pick: 106a). EBC++. Encapsulado PMG58.

90 €



263

5 Pesetas. 18 de Junio de 1937. Pareja correlativa. Serie C, última serie emitida, sin numeración y taladrado. (Edifil 2021: 424a). Muy rara, apresto original, puntitos de grapa siempre presentes en los billetes taladrados. SC.

120 €



264

1 Peseta. 12 de Octubre de 1937. Serie B. (Edifil 2021: 425a, Pick: 104a). Raro en esta excepcional calidad, apresto original. SC. Encapsulado PMG66EPQ.

70 €



265

1 Peseta. 12 de Octubre de 1937. Serie B. (Edifil 2021: 425a). Conserva todo su apresto original. SC.

40 €



266

1 Peseta. 12 de Octubre de 1937. Serie E. (Edifil 2021: 425a). Conserva todo su apresto original. SC.

40 €

269

2 Pesetas. 12 de Octubre de 1937. Serie A. (Edifil 2023: 426, Pick: 105a). Raro en esta excepcional calidad, apresto original. SC. Encapsulado PMG65EPQ.

375 €

267

1 Peseta. 12 de Octubre de 1937. Serie F, última serie emitida. (Edifil 2023: 425b, Pick: 104a). Apresto original. SC. Encapsulado PMG66EPQ.

60 €

270

2 Pesetas. 12 de Octubre de 1937. Serie A. (Edifil 2021: 426). Inusual en esta calidad. SC.

240 €

268

1 Peseta. 12 de Octubre de 1937. Serie F, última serie emitida. (Edifil 2023: 425a, Pick: 104a). Apresto original. SC. Encapsulado PMG65EPQ.

70 €

271

2 Pesetas. 12 de Octubre de 1937. Pareja correlativa. Serie A. (Edifil 2023: 426, Pick: 105a). Rarísima en esta excepcional calidad, apresto original. SC. Encapsulados PMG66EPQ, ambos.

850 €



272

2 Pesetas. 12 de Octubre de 1937. Serie B. (Edifil 2023: 426a). Inusual. SC. Encapsulado PMG64. **225 €**



276

1 Peseta. 28 de Febrero de 1938. Serie B. (Edifil 2021: 427a). Apresto original. SC-. **15 €**



273

1 Pesetas. 30 de Abril de 1938. Serie A. (Edifil 2023: 428, Pick: 108a). SC. Encapsulado PMG64. **40 €**



277

1 Peseta. 28 de Febrero de 1938. Serie C. (Edifil 2023: 427a, Pick: 107a). Apresto original. SC. Encapsulado PMG67EPQ. **65 €**



274

1 Pesetas. 28 de Febrero de 1938. Serie A. (Edifil 2023: 427). Inusual, apresto original. SC-. **25 €**



278

1 Peseta. 28 de Febrero de 1938. Serie D. (Edifil 2023: 427a, Pick: 107a). Apresto original. SC. Encapsulado PMG66EPQ. **45 €**



275

1 Peseta. 28 de Febrero de 1938. Serie B. (Edifil 2021: 427a). Apresto original. SC. **25 €**



279

1 Peseta. 28 de Febrero de 1938. Serie D. (Edifil 2021: 427a). Conserva todo su apresto original. SC. **25 €**



280

1 Peseta. 28 de Febrero de 1938. Serie E. (Edifil 2023: 427a). Apresto original. SC-.

20 €

281

1 Peseta. 28 de Febrero de 1938. Pareja correlativa. Serie E. (Edifil 2021: 427a). Conserva todo su apresto original. SC-.

35 €

282

1 Peseta. 28 de Febrero de 1938. Serie F. (Edifil 2021: 427a). Conserva todo su apresto original, con manchitas del tiempo. SC-.

20 €

283

1 Pesetas. 30 de Abril de 1938. Serie A. (Edifil 2023: 428, Pick: 108a). Inusual en esta calidad, apresto original. SC. Encapsulado PMG66EPQ.

50 €

284

1 Peseta. 30 de Abril de 1938. Serie A. (Edifil 2023: 428). Apresto original. SC-.

20 €

285

1 Peseta. 30 de Abril de 1938. Serie C. (Edifil 2021: 428a). Apresto original. SC-.

20 €

286

1 Peseta. 30 de Abril de 1938. Serie C. (Edifil 2021: 428a). Apresto original. SC-.

20 €



287

1 Peseta. 30 de Abril de 1938. Serie D. (Edifil 2021: 428a).
Apresto original. SC-. **15 €**



291

1 Peseta. 30 de Abril de 1938. Serie H. (Edifil 2021: 428a).
Apresto original. SC-. **20 €**



288

1 Peseta. 30 de Abril de 1938. Serie F. (Edifil 2021: 428a).
Apresto original. SC-. **20 €**



292

1 Peseta. 30 de Abril de 1938. Serie H. (Edifil 2023: 428a).
Apresto original. SC-. **15 €**



289

1 Peseta. 30 de Abril de 1938. Serie F. (Edifil 2023: 428a).
Apresto original. SC-. **15 €**



293

1 Peseta. 30 de Abril de 1938. Serie I. (Edifil 2021: 428a). Apresto
original. SC-. **15 €**



290

1 Peseta. 30 de Abril de 1938. Serie G. (Edifil 2023: 428a).
Apresto original. SC-. **20 €**



294

1 Peseta. 30 de Abril de 1938. Serie M. (Edifil 2021: 428a).
Apresto original. SC-. **20 €**



295

1 Peseta. 30 de Abril de 1938. Serie N, última serie emitida. (Edifil 2023: 428b, Pick: 108a). Apresto original. SC. Encapsulado PMG65EPQ. **65 €**



298

2 Pesetas. 30 de Abril de 1938. Serie A. (Edifil 2023: 429, Pick: 109a). Raro en esta calidad, apresto original. SC. Encapsulado PMG65EPQ. **70 €**



296

1 Peseta. 30 de Abril de 1938. Serie N, última serie emitida. (Edifil 2023: 428b, Pick: 108a). Apresto original. SC. Encapsulado PMG64EPQ. **50 €**



299

2 Pesetas. 30 de Abril de 1938. Serie A. (Edifil 2023: 429, Pick: 109a). SC. Encapsulado PMG64. **40 €**



297

1 Peseta. 30 de Abril de 1938. Serie N, última serie emitida. (Edifil 2021: 428b). Apresto original. SC. **25 €**



300

2 Pesetas. 30 de Abril de 1938. Serie C. (Edifil 2021: 429a). Conserva todo su apresto original. SC-. **25 €**



301

2 Pesetas. 30 de Abril de 1938. Serie D. (Edifil 2021: 429a). Apresto original. SC-. **20 €**



302

2 Pesetas. 30 de Abril de 1938. Serie E. (Edifil 2021: 429a, Pick: 109a). Apresto original. SC. Encapsulado PMG67EPQ. **75 €**



306

2 Pesetas. 30 de Abril de 1938. Serie M. (Edifil 2023: 429a). Apresto original. SC. **25 €**



303

2 Pesetas. 30 de Abril de 1938. Serie E. (Edifil 2021: 429a). Apresto original. SC. **25 €**



307

2 Pesetas. 30 de Abril de 1938. Pareja correlativa. Serie M. (Edifil 2021: 429a). Conserva todo su apresto original. SC-. **40 €**

304

2 Pesetas. 30 de Abril de 1938. Serie F. (Edifil 2021: 429a). Conserva todo su apresto original. SC. **25 €**



308

2 Pesetas. 30 de Abril de 1938. Serie N, última serie emitida. (Edifil 2023: 429b). Apresto original. SC. **25 €**



305

2 Pesetas. 30 de Abril de 1938. Serie I. (Edifil 2023: 429a). Apresto original. SC. **20 €**



309

2 Pesetas. 30 de Abril de 1938. Serie N, última serie emitida. (Edifil 2021: 429a). Apresto original y manchita de tinta en el reverso originada en el proceso de impresión. SC. **25 €**



312

25 Pesetas. 20 de Mayo de 1938. Serie A. (Edifil 2023: 430, Pick: 111a). Apresto original. EBC+++ Encapsulado PMG58EPQ. **75 €**



310

2 Pesetas. 30 de Abril de 1938. Pareja correlativa. Serie N, última serie emitida. (Edifil 2023: 429b). Apresto original. SC. **60 €**



313

25 Pesetas. 20 de Mayo de 1938. Serie C. (Edifil 2023: 430a, Pick: 111a). Raro en esta excepcional calidad, apresto original. SC. Encapsulado PMG66EPQ. **250 €**



314

25 Pesetas. 20 de Mayo de 1938. Serie C. (Edifil 2023: 430a). Inusual, apresto original. SC. **130 €**



311

25 Pesetas. 20 de Mayo de 1938. Serie A. (Edifil 2023: 430a, Pick: 111a). Rara en esta calidad, apresto original. SC. Encapsulado PMG65EPQ. **275 €**



315

25 Pesetas. 20 de Mayo de 1938. Serie D. (Edifil 2023: 430a, Pick: 111a). Inusual en esta calidad, apresto original. SC. Encapsulado PMG65EPQ. **275 €**



318

50 Pesetas. 20 de Mayo de 1938. Serie C. (Edifil 2023: 431a). Apresto original, arruguitas naturales del papel (este es el único motivo de "quitarle" el SC). EBC+++ **120 €**



316

50 Pesetas. 20 de Mayo de 1938. Serie A. (Edifil 2023: 431a). EBC-. **25 €**



319

50 Pesetas. 20 de Mayo de 1938. Serie D. (Edifil 2023: 431a, Pick: 112a). Apresto original. EBC++. Encapsulado PMG55EPQ. **75 €**



317

50 Pesetas. 20 de Mayo de 1938. Serie B. (Edifil 2023: 431a, Pick: 112a). Inusual en esta calidad, apresto original. SC. Encapsulado PMG64EPQ. **250 €**



320

100 Pesetas. 20 de Mayo de 1938. Serie A. (Edifil 2021: 432, Pick: 113a). Muy raro en esta excepcional calidad, apresto original. SC. Encapsulado PMG66EPQ. **225 €**



321

100 Pesetas. 20 de Mayo de 1938. Serie A. (Edifil 2023: 432, Pick: 113a). Muy raro en esta excepcional calidad, apresto original. SC. Encapsulado PMG65EPQ. **200 €**



322

100 Pesetas. 20 de Mayo de 1938. Serie A. (Edifil 2023: 432, Pick: 113a). EBC++. Encapsulado PMG58. **80 €**



323

100 Pesetas. 20 de Mayo de 1938. Serie A. (Edifil 2023: 432). Conserva gran parte de su apresto original. EBC. **40 €**



324

100 Pesetas. 20 de Mayo de 1938. Pareja correlativa. Serie A. (Edifil 2017: 432). Conserva parte del apresto original. EBC. **50 €**



325

100 Pesetas. 20 de Mayo de 1938. Serie C. (Edifil 2023: 432). Inusual, apresto original. SC-. **90 €**



326

100 Pesetas. 20 de Mayo de 1938. Serie C. (Edifil 2023: 432a). Conserva todo su apresto original. EBC+++ **50 €**



327

100 Pesetas. 20 de Mayo de 1938. Serie C. (Edifil 2021: 432a). Conserva gran parte de su apresto original. EBC++. **40 €**



331

100 Pesetas. 20 de Mayo de 1938. Serie D. (Edifil 2021: 432a, Pick: 113). Inusual en esta calidad, conserva todo su apresto original. SC-. **90 €**



328

100 Pesetas. 20 de Mayo de 1938. Serie C. (Edifil 2021: 432a). Conserva gran parte de su apresto original. EBC+. **35 €**



332

100 Pesetas. 20 de Mayo de 1938. Serie H, última serie emitida. (Edifil 2023: 432b, Pick: 113a). Apresto original. SC-. **120 €**



329

100 Pesetas. 20 de Mayo de 1938. Serie C. (Edifil 2021: 432a). Conserva gran parte de su apresto original. EBC-. **25 €**



333

100 Pesetas. 20 de Mayo de 1938. Serie H, última serie emitida. (Edifil 2023: 432b). Conserva parte del apresto original. EBC. **30 €**



330

100 Pesetas. 20 de Mayo de 1938. Serie D. (Edifil 2023: 432a, Pick: 113a). Inusual en esta excepcional calidad, apresto original. SC. Encapsulado PMG65EPQ. **200 €**



334

100 Pesetas. 20 de Mayo de 1938. Pareja correlativa. Serie H, última serie emitida. (Edifil 2023: 432b, Pick: 113a). Apresto original. EBC. Encapsulados NCV53TQP, ambos. **70 €**



335

500 Pesetas. 20 de Mayo de 1938. Serie A. (Edifil 2023: 433, Pick: 114a). Rarísimo en esta excepcional calidad, apresto original. SC. Encapsulado PMG66EPQ. (Para hacernos una idea de la rareza este billete, a fecha 1 de Febrero de 2024, es el cuarto billete mejor calificado junto a otros trece billetes en PMG) **2.500 €**



336

500 Pesetas. 20 de Mayo de 1938. Serie A. (Edifil 2023: 433, Pick: 114a). Inusual. EBC-. Encapsulado ICG45. **175 €**



337

1000 Pesetas. 20 de Mayo de 1938. Serie A. (Edifil 2021: 434, Pick: 115a). Rarísimo en esta excepcional calidad, apresto original. SC. Encapsulado PMG65EPQ. **2.300 €**



338

1000 Pesetas. 20 de Mayo de 1938. Serie A. (Edifil 2023: 434, Pick: 115a). Inusual en esta calidad. EBC. Encapsulado PMG53. **375 €**



339

1000 Pesetas. 20 de Mayo de 1938. Serie A. (Edifil 2023: 434, Pick: 115a). Inusual. EBC-. Encapsulado PMG45. **275 €**



340

1000 Pesetas. 20 de Mayo de 1938. Pareja correlativa. Serie A. (Edifil 2023: 434, Pick: 115a). Inusual en esta excepcional calidad, apresto original. EBC+++. Encapsulados PMG58EPQ, ambos. **1.800 €**



343

5 Pesetas. 10 de Agosto de 1938. Pareja correlativa. Serie A. (Edifil 2023: 435). Conserva todo su apresto original. EBC+++. **70 €**



341

5 Pesetas. 10 de Agosto de 1938. Serie A. (Edifil 2023: 435, Pick: 110a). Raro en esta excepcional calidad, apresto original. SC. Encapsulado PMG64EPQ. **75 €**



344

5 Pesetas. 10 de Agosto de 1938. Serie B. (Edifil 2023: 435a). Conserva todo su apresto original. SC. **50 €**



342

5 Pesetas. 10 de Agosto de 1938. Serie A. (Edifil 2023: 435). Conserva todo su apresto original. EBC+++. **35 €**



345

5 Pesetas. 10 de Agosto de 1938. Serie C. (Edifil 2023: 435a, Pick: 110a). Raro en esta excepcional calidad, apresto original. SC. Encapsulado PMG67EPQ. **80 €**



346

5 Pesetas. 10 de Agosto de 1938. Serie C. (Edifil 2023: 435a). Conserva gran parte de su apresto original. SC--.

35 €

350

5 Pesetas. 10 de Agosto de 1938. Serie D. (Edifil 2021: 435a). Conserva gran parte de su apresto original y arrugueta natural del papel. EBC+.

20 €

347

5 Pesetas. 10 de Agosto de 1938. Serie C. (Edifil 2023: 435a). Conserva gran parte de su apresto original. EBC.

15 €

351

5 Pesetas. 10 de Agosto de 1938. Serie E. (Edifil 2021: 435a). Conserva todo su apresto original. SC.

40 €

348

5 Pesetas. 10 de Agosto de 1938. Serie D. (Edifil 2021: 435a, Pick: 110a). Inusual en esta excepcional calidad, apresto original. SC. Encapsulado PMG65EPQ.

60 €

352

5 Pesetas. 10 de Agosto de 1938. Serie H. (Edifil 2021: 435a, Pick: 110a). Inusual en esta excepcional calidad, apresto original. SC. Encapsulado PMG65EPQ.

65 €

349

5 Pesetas. 10 de Agosto de 1938. Serie D. (Edifil 2021: 435a). Conserva todo su apresto original. SC.

40 €

353

5 Pesetas. 10 de Agosto de 1938. Serie J. (Edifil 2023: 435a). Conserva parte de su apresto original. EBC.

15 €



354

5 Pesetas. 10 de Agosto de 1938. Serie K. (Edifil 2021: 435a). Conserva todo su apresto original. SC. **40 €**



357

5 Pesetas. 10 de Agosto de 1938. Serie M, última serie emitida. (Edifil 2021: 435b, Pick: 110a). Rarísima serie, especialmente en esta calidad. SC. Encapsulado PCGS64. **175 €**



355

5 Pesetas. 10 de Agosto de 1938. Serie L. (Edifil 2023: 435a, Pick: 110a). Inusual en esta excepcional calidad, apresto original. SC. Encapsulado PMG66EPQ. **70 €**



358

25 Pesetas. 9 de Enero de 1940. Serie A. (Edifil 2023: 436, Pick: 116a). Inusual en esta calidad, apresto original. SC. Encapsulado PMG64EPQ. **200 €**



359

25 Pesetas. 9 de Enero de 1940. Serie A. (Edifil 2023: 436, Pick: 116a). Apresto original. EBC+++ Encapsulado PMG58EPQ. **150 €**

356

5 Pesetas. 10 de Agosto de 1938. Pareja correlativa. Serie L. (Edifil 2021: 435a). Conservan todo su apresto original, uno de ellos presenta pequeña sombrita. SC/SC-. **75 €**



360

25 Pesetas. 9 de Enero de 1940. Serie B. (Edifil 2023: 436a, Pick: 116a). Inusual. EBC++. Encapsulado PMG58. **75 €**



364

50 Pesetas. 9 de Enero de 1940. Serie A. (Edifil 2023: 437, Pick: 117a). Inusual. EBC++. Encapsulado PMG58. **80 €**



361

25 Pesetas. 9 de Enero de 1940. Serie C. (Edifil 2023: 436a, Pick: 116a). Raro en esta excepcional calidad, apresto original. SC. Encapsulado PMG66EPQ. **325 €**



365

50 Pesetas. 9 de Enero de 1940. Serie B. (Edifil 2023: 437a, Pick: 117a). Raro en esta excepcional calidad, apresto original. SC. Encapsulado PMG66EPQ. **250 €**



362

25 Pesetas. 9 de Enero de 1940. Serie E. (Edifil 2023: 436a, Pick: 116a). Raro en esta excepcional calidad, apresto original. SC. Encapsulado PMG65EPQ. **275 €**



366

50 Pesetas. 9 de Enero de 1940. Serie B. (Edifil 2021: 437a). Apresto original. SC. Encapsulado PMG64EPQ. **120 €**



363

25 Pesetas. 9 de Enero de 1940. Serie E. (Edifil 2023: 436a, Pick: 116a). Inusual. EBC++. Encapsulado PMG58. **70 €**



367

50 Pesetas. 9 de Enero de 1940. Serie B. (Edifil 2021: 437a, Pick: 117a). Inusual en esta calidad, apresto original. SC-. **70 €**



368

50 Pesetas. 9 de Enero de 1940. Pareja correlativa. Serie B. (Edifil 2023: 437a, Pick: 117a). Rara en esta excepcional calidad, apresto original. SC. Encapsulados PMG66EPQ, ambos.

400 €

371

50 Pesetas. 9 de Enero de 1940. Pareja correlativa. Serie D. (Edifil 2023: 437a). Inusual, conserva parte de su apresto original. EBC++.

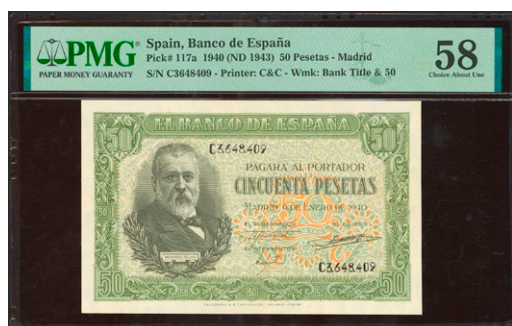
120 €

369

50 Pesetas. 9 de Enero de 1940. Serie C. (Edifil 2023: 437a, Pick: 117a). Inusual. EBC++. Encapsulado PMG58.

70 €

372

100 Pesetas. 9 de Enero de 1940. Serie A. (Edifil 2023: 438). Inusual, apresto original. SC--.

110 €

370

50 Pesetas. 9 de Enero de 1940. Serie D. (Edifil 2023: 437a, Pick: 117a). Inusual en esta calidad. SC. Encapsulado PMG64.

90 €

373

100 Pesetas. 9 de Enero de 1940. Serie A. (Edifil 2021: 438). Conserva parte de su apresto original. EBC+.

60 €



374

100 Pesetas. 9 de Enero de 1940. Serie B. (Edifil 2021: 438a). Conserva todo su apresto original. SC-.

120 €

377

100 Pesetas. 9 de Enero de 1940. Serie D. (Edifil 2023: 438a, Pick: 118a). Muy raro en esta excepcional calidad, apresto original. SC. Encapsulado PMG65EPQ.

200 €

375

100 Pesetas. 9 de Enero de 1940. Pareja correlativa. Serie B. (Edifil 2023: 438a, Pick: 118a). Muy rara en esta excepcional calidad, apresto original. SC. Encapsulados PMG66EPQ, ambos.

475 €

378

100 Pesetas. 9 de Enero de 1940. Serie D. (Edifil 2023: 438a, Pick: 118a). Muy raro en esta excepcional calidad, apresto original. SC. Encapsulado PMG63EPQ.

175 €

379

100 Pesetas. 9 de Enero de 1940. Serie D. (Edifil 2023: 438a, Pick: 118a). Inusual, apresto original. EBC+++. Encapsulado PMG58EPQ.

80 €

376

100 Pesetas. 9 de Enero de 1940. Falso de época. Serie B, sello FALSO y taladrado. (Edifil 2023: 438f). MBC+.

40 €



380

100 Pesetas. 9 de Enero de 1940. Serie E. (Edifil 2021: 438a, Pick: 118a). Conserva gran parte de su apresto original. SC--. **75 €**

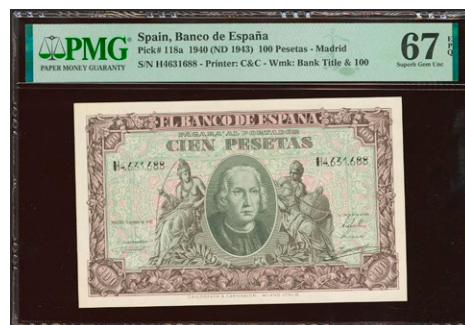

383

100 Pesetas. 9 de Enero de 1940. Serie H. (Edifil 2023: 438a, Pick: 118a). Rarísimo en esta excepcional calidad, apresto original. SC. Encapsulado PMG67EPQ. **300 €**



381

100 Pesetas. 9 de Enero de 1940. Pareja correlativa. Serie F. (Edifil 2023: 438a, Pick: 118a). Muy rara en esta excepcional calidad, apresto original. SC. Encapsulados PMG66EPQ, ambos. **400 €**



384

100 Pesetas. 9 de Enero de 1940. Serie H. (Edifil 2021: 438a, Pick: 118a). SC. Encapsulado PMG64. **130 €**



385

100 Pesetas. 9 de Enero de 1940. Serie H. (Edifil 2021: 438a, Pick: 118a). Apresto original. SC. Encapsulado PMG63EPQ. **140 €**



382

100 Pesetas. 9 de Enero de 1940. Serie G. (Edifil 2023: 438a, Pick: 118a). Apresto original. EBC++. Encapsulado PMG55EPQ. **65 €**



386

100 Pesetas. 9 de Enero de 1940. Serie H. (Edifil 2021: 438a). Conserva todo su apresto original. SC. **135 €**



387

100 Pesetas. 9 de Enero de 1940. Pareja correlativa. Serie H. (Edifil 2021: 438a). Inusual y apresto original. SC-. **175 €**



388

100 Pesetas. 9 de Enero de 1940. Serie H. (Edifil 2023: 438a, Pick: 118a). Apresto original. EBC++. Encapsulado PMG55EPQ. **65 €**



389

500 Pesetas. 9 de Enero de 1940. Serie A. (Edifil 2023: 439). Muy raro en esta calidad, apresto calidad. EBC+. Encapsulado PMG55EPQ. **675 €**



390

500 Pesetas. 9 de Enero de 1940. Pareja correlativa. Serie A. (Edifil 2023: 439, Pick: 119a). Inusual en esta calidad, apresto original. EBC+++. Encapsulado PMG58EPQ, ambos. **2.200 €**



391

1000 Pesetas. 9 de Enero de 1940. Serie A. (Edifil 2023: 440, Pick: 120a). Extraordinariamente raro, especialmente en esta excepcional calidad. Encapsulado PMG64. (para hacernos idea de la rareza, a fecha 1 de Junio de 2024, el billete se trata del mejor calificado junto a otros dos en PMG, este mismo billete fue subastado el 14 de Diciembre de 2005 en Cayón con el lote N°1455, fue descrito como el mejor ejemplar conocido, condición que casi 20 años después no ha variado y adjudicado en esa venta por 13.000 euros más la correspondiente comisión, batiendo en su momento un record no superado a día de hoy para un billete tipo del Estado Español) **5.000 €**



392

1000 Pesetas. 9 de Enero de 1940. Serie A. (Edifil 2021: 440, Pick: 120a). Raro en esta calidad, apresto original. EBC+++.
Encapsulado PMG58EPQ. (para hacernos idea de la rareza, a fecha 1 de Junio de 2024, este billete es el cuarto mejor calificado junto a otros cinco billetes en PMG) **1.000 €**



395

1 Peseta. 1 de Junio de 1940. Serie A. (Edifil 2023: 441a).
Conserva parte del apresto original, tonalizado. SC--. **10 €**



393

1 Pesetas. 1 de Junio de 1940. Sin serie. (Edifil 2023: 441, Pick: 121a). Raro en esta excepcional calidad, apresto original. SC.
Encapsulado PMG67EPQ. **120 €**



396

1 Peseta. 1 de Junio de 1940. Serie B. (Edifil 2023: 441a, Pick: 121a). Raro en esta excepcional calidad, apresto original. SC.
Encapsulado PMG64. **40 €**



394

1 Peseta. 1 de Junio de 1940. Sin serie. (Edifil 2021: 441, Pick: 121a). Inusual. SC. Encapsulado PMG64. **65 €**



397

1 Peseta. 1 de Junio de 1940. Serie D. (Edifil 2023: 441a, Pick: 121a). Raro en esta excepcional calidad, apresto original. SC.
Encapsulado PMG66EPQ. **50 €**



398

1 Peseta. 4 de Septiembre de 1940. Sin serie. (Edifil 2023: 442, Pick: 122a). Conserva todo su apresto original, manchitas del tiempo. SC-. **50 €**



402

1 Peseta. 4 de Septiembre de 1940. Serie H. (Edifil 2023: 442a). Apresto original. SC-. **20 €**



399

1 Peseta. 4 de Septiembre de 1940. Serie A. (Edifil 2023: 442a, Pick: 122a). Inusual en esta calidad, apresto original. SC. Encapsulado PMG65EPQ. **70 €**



403

1 Pesetas. 4 de Septiembre de 1940. Serie I, última serie emitida. (Edifil 2023: 442b, Pick: 122a). Inusual en esta calidad, apresto original. SC. Encapsulado PMG66EPQ. **85 €**



400

1 Peseta. 4 de Septiembre de 1940. Serie A. (Edifil 2023: 442a). Apresto original. SC. **40 €**



404

5 Pesetas. 4 de Septiembre de 1940. Serie A. (Edifil 2021: 443, Pick: 123a). Inusual. SC. Encapsulado PMG64 (annotation). **75 €**



401

1 Peseta. 4 de Septiembre de 1940. Serie C. (Edifil 2023: 442a). Apresto original. SC-. **20 €**



405

5 Pesetas. 4 de Septiembre de 1940. Serie A. (Edifil 2023: 443). Conserva gran parte de su apresto original. EBC++. **30 €**



406

5 Pesetas. 4 de Septiembre de 1940. Serie A. (Edifil 2021: 443). Conserva parte de su apresto original. EBC. **20 €**



410

5 Pesetas. 4 de Septiembre de 1940. Serie G. (Edifil 2021: 443a, Pick: 123a). EBC+++ .Apresto original. Encapsulado PMG58EPQ. **50 €**



407

5 Pesetas. 4 de Septiembre de 1940. Serie B. (Edifil 2023: 443a). Conserva parte de su apresto original. EBC. **15 €**



411

5 Pesetas. 4 de Septiembre de 1940. Pareja correlativa. Serie G. (Edifil 2023: 443a). Conserva todo su apresto original, arruguitas naturales del papel (este es el motivo de "quitarle" el SC). SC-- . **80 €**



408

5 Pesetas. 4 de Septiembre de 1940. Serie C. (Edifil 2021: 443a, Pick: 123a). Inusual en esta calidad, conserva todo su apresto original. SC. Encapsulado PMG65EPQ. **80 €**



409

5 Pesetas. 4 de Septiembre de 1940. Serie E. (Edifil 2023: 443a, Pick: 123a). Apresto original. SC. Encapsulado PMG64EPQ. **80 €**



412

5 Pesetas. 4 de Septiembre de 1940. Pareja correlativa. Serie J. (Edifil 2023: 443a). Conserva gran parte de su apresto original. EBC+++.

50 €

415

500 Pesetas. 21 de Octubre de 1940. Pareja correlativa. Sin serie. (Edifil 2023: 444, Pick: 124a). Inusual en esta excepcional calidad. EBC++. Encapsulado PMG58, ambos.

1.400 €

413

500 Pesetas. 21 de Octubre de 1940. Sin serie. (Edifil 2021: 444, Pick: 124a). Inusual en esta excepcional calidad. EBC++. Encapsulado PMG58.

500 €

416

1000 Pesetas. 21 de Octubre de 1940. Sin serie. (Edifil 2023: 445, Pick: 125a). Rarísimo en esta calidad. EBC+. Encapsulado PMG58.

500 €

414

500 Pesetas. 21 de Octubre de 1940. Sin serie. (Edifil 2023: 444, Pick: 124a). Pequeña rotura en el margen inferior. MBC.

70 €



417

1000 Pesetas. 21 de Octubre de 1940. Pareja correlativa. Sin serie. (Edifil 2023: 445, Pick: 125a). Rarísimo en esta calidad. EBC+. Encapsulados PMG58, ambos. **1.500 €**



418

5 Pesetas. 13 de Febrero de 1943. Sin serie. (Edifil 2023: 446, Pick: 127a). Inusual en esta calidad. SC. Encapsulado PMG64. **135 €**



419

5 Pesetas. 13 de Febrero de 1943. Serie A. (Edifil 2023: 446a). Apresto original. SC. **30 €**



420

5 Pesetas. 13 de Febrero de 1943. Serie C. (Edifil 2023: 446a, Pick: 127a). Apresto original. SC. Encapsulado PMG66EPQ. **40 €**



421

5 Pesetas. 13 de Febrero de 1943. Serie C. (Edifil 2023: 446a). Apresto original. SC. **35 €**



422

5 Pesetas. 13 de Febrero de 1943. Serie F. (Edifil 2023: 446a). Apresto original. SC-. **25 €**



423

5 Pesetas. 13 de Febrero de 1943. Serie F. (Edifil 2023: 446a). Apresto original. SC--. **20 €**



424

5 Pesetas. 13 de Febrero de 1943. Serie G. (Edifil 2023: 446a). Apresto original, manchita de tiempo en la esquina superior derecha. SC-. **15 €**



428

1 Peseta. 21 de Mayo de 1943. Sin serie. (Edifil 2021: 447, Pick: 126a). Inusual en esta calidad, apresto original. SC. Encapsulado PMG66EPQ **50 €**



425

5 Pesetas. 13 de Febrero de 1943. Serie I. (Edifil 2023: 446a, Pick: 127a). Apresto original. SC. Encapsulado PMG67EPQ. **60 €**



429

1 Peseta. 21 de Mayo de 1943. Serie A. (Edifil 2023: 447a, Pick: 126a). Apresto original. SC. Encapsulado PMG67EPQ. **60 €**



426

5 Pesetas. 13 de Febrero de 1943. Serie I. (Edifil 2023: 446a). Apresto original. SC-. **25 €**



430

1 Peseta. 21 de Mayo de 1943. Serie A. (Edifil 2023: 447a, Pick: 126a). Apresto original. SC. Encapsulado PMG66EPQ. **45 €**



427

5 Pesetas. 13 de Febrero de 1943. Serie J, última serie emitida. (Edifil 2021: 446a). Conserva gran parte de su apresto original, con algunas manchitas del tiempo. SC-. **20 €**



431

1 Peseta. 21 de Mayo de 1945. Serie A. (Edifil 2021: 447a). Apresto original. EBC+. **10 €**



432

1 Peseta. 21 de Mayo de 1943. Serie D. (Edifil 2023: 447a).
Apresto original. SC. **15 €**



436

1 Peseta. 15 de Junio de 1945. Sin serie. (Edifil 2023: 448).
Apresto original. SC. **25 €**



433

1 Peseta. 21 de Mayo de 1943. Serie K. (Edifil 2023: 447a).
Apresto original. SC. **10 €**



437

1 Peseta. 15 de Junio de 1945. Serie A. (Edifil 2023: 448a, Pick: 128a). Inusual en esta conservación, apresto original. SC.
Encapsulado PMG67EPQ. **50 €**



434

1 Peseta. 15 de Junio de 1945. Sin serie. (Edifil 2023: 448, Pick: 128a). Apresto original. SC. Encapsulado PMG66EPQ. **65 €**



438

1 Peseta. 15 de Junio de 1945. Serie A. (Edifil 2023: 448a, Pick: 128a). Inusual en esta conservación, apresto original. SC.
Encapsulado PMG65EPQ. **30 €**



435

1 Pesetas. 15 de Junio de 1945. Sin serie. (Edifil 2023: 448, Pick: 128a). Inusual en esta calidad, apresto original. SC.
Encapsulado PMG64EPQ. **35 €**



439

1 Peseta. 15 de Junio de 1945. Serie A. (Edifil 2021: 448a).
Apresto original. SC-. **25 €**



440

1 Peseta. 15 de Junio de 1945. Serie B. (Edifil 2023: 448a).
Apresto original. SC.

10 €

443

1 Peseta. 15 de Junio de 1945. Serie D. (Edifil 2023: 448a).
Apresto original. SC.

10 €

441

1 Peseta. 15 de Junio de 1945. Serie C. (Edifil 2023: 448a).
Apresto original. SC.

10 €

444

1 Peseta. 15 de Junio de 1945. Serie E. (Edifil 2023: 448a).
Apresto original. SC.

10 €

442

1 Peseta. 15 de Junio de 1945. Pareja correlativa. Serie C. (Edifil 2021: 448a). Apresto original. SC.

20 €

445

1 Peseta. 15 de Junio de 1945. Pareja correlativa. Serie F. (Edifil 2023: 448a). Apresto original. SC.

15 €



446

1 Peseta. 15 de Junio de 1945. Serie G. (Edifil 2023: 448a).
Apresto original. SC. **10 €**



447

1 Peseta. 15 de Junio de 1945. Serie H. (Edifil 2023: 448a).
Apresto original, manchitas del tiempo. SC-. **5 €**



448

1 Peseta. 15 de Junio de 1945. Serie J. (Edifil 2021: 448a). Apresto original. SC-. **5 €**



449

1 Peseta. 15 de Junio de 1945. Pareja correlativa. Serie J.
(Edifil 2021: 448a). Conserva gran parte del apresto original.
EBC+. **10 €**



450

1 Peseta. 15 de Junio de 1945. Serie L. (Edifil 2023: 448a).
Apresto original. SC. **10 €**



451

5 Pesetas. 15 de Junio de 1945. Sin serie. (Edifil 2023: 449,
Pick: 129a). Inusual en esta calidad, apresto original. SC.
Encapsulado PMG66EPQ. **60 €**



452

5 Pesetas. 15 de Junio de 1945. Sin serie. (Edifil 2023: 449).
Apresto original. SC. **25 €**



456

5 Pesetas. 15 de Julio de 1945. Serie B. (Edifil 2023: 449a).
Apresto original. SC. **15 €**



453

5 Pesetas. 15 de Junio de 1945. Sin serie. (Edifil 2023: 449).
Apresto original, manchita del tiempo. SC-. **20 €**



457

5 Pesetas. 15 de Julio de 1945. Serie C. (Edifil 2023: 449a).
Apresto original. SC. **15 €**



454

5 Pesetas. 15 de Julio de 1945. Serie A. (Edifil 2023: 449a, Pick: 129a). Apresto original. SC. Encapsulado PMG66EPQ. **75 €**



458

5 Pesetas. 15 de Julio de 1945. Serie D. (Edifil 2021: 449a).
Apresto original. SC. **15 €**



455

5 Pesetas. 15 de Junio de 1945. Serie A. (Edifil 2023: 449a).
Apresto original. SC. **15 €**



459

5 Pesetas. 15 de Julio de 1945. Serie D. (Edifil 2023: 449a).
Apresto original. EBC. **Libre**



460

5 Pesetas. 15 de Julio de 1945. Serie E. (Edifil 2023: 449a).
Apresto original. SC. **15 €**



464

5 Pesetas. 15 de Julio de 1945. Serie I. (Edifil 2023: 449a).
Apresto original. SC. **15 €**



461

5 Pesetas. 15 de Julio de 1945. Serie F. (Edifil 2023: 449a).
Apresto original. SC. **15 €**



465

5 Pesetas. 15 de Junio de 1945. Serie J. (Edifil 2023: 449a).
Apresto original. SC. **15 €**



462

5 Pesetas. 15 de Julio de 1945. Serie G. (Edifil 2023: 449a).
Apresto original. SC. **15 €**



466

5 Pesetas. 15 de Julio de 1945. Serie K. (Edifil 2023: 449a).
Apresto original. SC. **15 €**



463

5 Pesetas. 15 de Julio de 1945. Serie H. (Edifil 2023: 449a).
Apresto original. SC-. **10 €**



467

5 Pesetas. 15 de Junio de 1945. Serie L, última serie emitida.
(Edifil 2023: 449b, Pick: 129a). Raro. SC. Encapsulado
PMG64. **120 €**



468

5 Pesetas. 15 de Julio de 1945. Serie L, última serie emitida. (Edifil 2023: 449b). Apresto original. EBC+.

20 €

472

25 Pesetas. 20 de Febrero de 1946. Serie A. (Edifil 2021: 450a, Pick: 130a). Raro en esta calidad, apresto original. SC. Encapsulado PMG65EPQ.

60 €

469

25 Pesetas. 19 de Febrero de 1946. Sin serie. (Edifil 2023: 450, Pick: 130a). Rarísimo en esta calidad, apresto original. SC. Encapsulado PMG65EPQ.

325 €

473

25 Pesetas. 19 de Febrero de 1946. Serie A. (Edifil 2023: 450a). Apresto original. EBC++.

20 €

470

25 Pesetas. 19 de Febrero de 1946. Sin serie. (Edifil 2023: 450, Pick: 130a). EBC-. Encapsulado PMG45.

40 €

474

25 Pesetas. 19 de Febrero de 1946. Serie B. (Edifil 2023: 450a). Apresto original. SC.

30 €

471

25 Pesetas. 19 de Febrero de 1949. Sin serie. (Edifil 2021: 450). Conserva parte de su apresto original. EBC.

35 €



475

25 Pesetas. 19 de Febrero de 1946. Pareja correlativa. Serie B. (Edifil 2023: 450a). Apresto original. SC.

60 €

476

25 Pesetas. 19 de Febrero de 1946. Serie C. (Edifil 2023: 450a). Apresto original. SC.

30 €

477

25 Pesetas. 19 de Febrero de 1946. Serie D. (Edifil 2023: 450a). Apresto original. SC.

30 €

478

25 Pesetas. 19 de Febrero de 1946. Serie E. (Edifil 2023: 450a). Apresto original. SC.

30 €

479

25 Pesetas. 19 de Febrero de 1946. Serie E. (Edifil 2021: 450a). Apresto original. SC-.

25 €

480

25 Pesetas. 19 de Febrero de 1946. Serie E. (Edifil 2023: 450a). Apresto original. EBC+++.

15 €

481

25 Pesetas. 19 de Febrero de 1946. Serie F. (Edifil 2023: 450a). Apresto original. SC.

30 €



482

25 Pesetas. 19 de Febrero de 1946. Serie F. (Edifil 2023: 450a). Apresto original. EBC. **10 €**



483

25 Pesetas. 19 de Febrero de 1946. Pareja correlativa. Serie F. (Edifil 2023: 450a). Apresto original. SC-. **50 €**



484

25 Pesetas. 19 de Febrero de 1946. Serie G. (Edifil 2021: 450a). Apresto original. SC. **25 €**



485

25 Pesetas. 19 de Febrero de 1946. Pareja correlativa. Serie G. (Edifil 2023: 450a). Apresto original, uno de ellos resto de tinta. SC/SC-. **40 €**



486

25 Pesetas. 19 de Febrero de 1946. Serie H. (Edifil 2021: 450a). Apresto original. SC-. **25 €**



487

25 Pesetas. 19 de Febrero de 1946. Serie H. (Edifil 2021: 450a). Apresto original y manchitas del tiempo. SC-. **15 €**



488

25 Pesetas. 19 de Febrero de 1946. Serie I. (Edifil 2023: 450a).
Apresto original. SC. **30 €**



489

25 Pesetas. 19 de Febrero de 1946. Serie J. (Edifil 2021: 450a).
Apresto original. SC. **30 €**



490

25 Pesetas. 19 de Febrero de 1946. Serie K, última serie emitida.
(Edifil 2023: 450a, de Pick: 130a). Muy rara serie, para hacernos
idea de la rareza de este billete sólo ha sido subastado una vez
más por Ibercoin. EBC+. Encapsulado PMG55 (stain). **175 €**



491

100 Pesetas. 19 de Febrero de 1946. Sin serie. (Edifil 2023: 451,
Pick: 131a). Raro en esta excepcional calidad, apresto original.
SC. Encapsulado PMG66EPQ. **275 €**



492

100 Pesetas. 19 de Febrero de 1946. Sin serie. (Edifil 2023: 451,
Pick: 131a). Inusual. SC. Encapsulado PMG64. **120 €**



493

100 Pesetas. 19 de Febrero de 1946. Pareja correlativa. Serie
A. (Edifil 2023: 451a). Rara en esta calidad, apresto original.
SC-. **225 €**



494

100 Pesetas. 19 de Febrero de 1946. Serie B. (Edifil 2021: 451, Pick: 131a). Raro en esta calidad, apresto original. SC. Encapsulado PMG66EPQ. **160 €**



495

100 Pesetas. 19 de Febrero de 1946. Serie B. (Edifil 2021: 451, Pick: 131a). Inusual en esta calidad. SC. Encapsulado PMG64. **110 €**



496

100 Pesetas. 19 de Febrero de 1946. Serie B, última serie emitida. (Edifil 2023: 451b). Conserva parte de su apresto original. EBC-. **25 €**



497

100 Pesetas. 19 de Febrero de 1946. Pareja correlativa. Serie B. (Edifil 2021: 451b). Raro, conserva todo su apresto original. SC/SC-. **160 €**



498

500 Pesetas. 19 de Febrero de 1946. Sin serie. (Edifil 2023: 452, Pick: 132a). Raro en esta calidad. EBC++. Encapsulado PMG58. **500 €**



499

1000 Pesetas. 19 de Febrero de 1946. Sin serie. (Edifil 2021: 453, Pick: 133a). Inusual. MBC+. Encapsulado PMG35. **150 €**



500

1000 Pesetas. 19 de Febrero de 1946. Sin serie. (Edifil 2021: 453). Conserva parte de su apresto original. EBC. **150 €**



504

5 Pesetas. 12 de Abril de 1947. Serie A. (Edifil 2023: 454a, Pick: 134a). SC. Encapsulado PMG64. **30 €**



501

5 Pesetas. 12 de Abril de 1947. Sin serie. (Edifil 2023: 454, Pick: 134a). Raro en esta calidad, apresto original. SC. Encapsulado PMG66EPQ. **90 €**



505

5 Pesetas. 12 de Abril de 1947. Serie A. (Edifil 2023: 454a). Conserva parte del apresto original. SC-. **30 €**



502

5 Pesetas. 12 de Abril de 1947. Sin serie. (Edifil 2023: 454, Pick: 134a). SC. Encapsulado PMG64. **60 €**



506

5 Pesetas. 12 de Abril de 1947. Serie A. (Edifil 2023: 454a, Pick: 134a). EBC++. Encapsulado PMG58. **20 €**



503

5 Pesetas. 12 de Abril de 1947. Sin serie. (Edifil 2023: 454). Apresto original. SC-. **35 €**



507

5 Pesetas. 12 de Abril de 1947. Serie A. (Edifil 2023: 454a). Conserva parte del apresto original. EBC++. **10 €**



508

5 Pesetas. 12 de Abril de 1947. Serie B. (Edifil 2023: 454a, Pick: 134a). Raro en esta excepcional calidad, apresto original. SC. Encapsulado PMG66EPQ. **75 €**



509

5 Pesetas. 12 de Abril de 1947. Serie B. (Edifil 2023: 454a). Apresto original. SC-. **30 €**



510

5 Pesetas. 12 de Abril de 1947. Serie B. (Edifil 2023: 454a). Conserva parte del apresto original, tonalizado. SC-. **15 €**



511

5 Pesetas. 12 de Abril de 1947. Serie C. (Edifil 2023: 454a). Apresto original. SC-. **30 €**

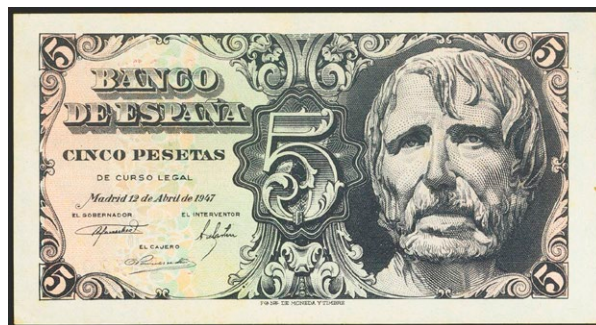

512

5 Pesetas. 12 de Abril de 1947. Serie D. (Edifil 2021: 454a). Conserva parte del apresto original. SC-. **20 €**



513

5 Pesetas. 12 de Abril de 1947. Serie E, última serie emitida. (Edifil 2023: 454b). Apresto original. SC-. **20 €**



514

5 Pesetas. 15 de Marzo de 1948. Sin serie. (Edifil 2023: 455, Pick: 136a). Apresto original. SC. Encapsulado PMG66EPQ. **60 €**



515

5 Pesetas. 5 de Marzo de 1948. Sin serie. (Edifil 2023: 455, Pick: 136a). Apresto original. SC. Encapsulado PMG65EPQ. **40 €**



516

5 Pesetas. 5 de Marzo de 1948. Sin serie. (Edifil 2023: 455, Pick: 136a). SC. Encapsulado PMG64. **35 €**



520

5 Pesetas. 5 de Marzo de 1948. Serie A. (Edifil 2021: 455a). Apresto original. SC-. **10 €**

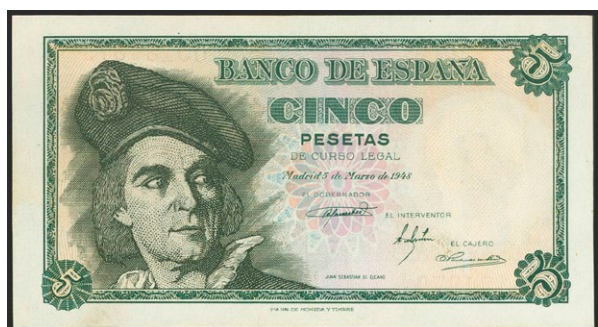

517

5 Pesetas. 5 de Marzo de 1948. Sin serie. (Edifil 2023: 455). Apresto original. SC-. **25 €**



521

5 Pesetas. 5 de Marzo de 1948. Serie A. (Edifil 2023: 455a, Pick: 136a). Apresto original, tonalizado. SC-. **15 €**



518

5 Pesetas. 5 de Marzo de 1948. Sin serie. (Edifil 2023: 455, Pick: 136a). EBC++. Encapsulado PMG58. **20 €**



522

5 Pesetas. 5 de Marzo de 1948. Pareja correlativa. Serie A. (Edifil 2023: 455a, Pick: 136a). Apresto original, tonalizados. SC-. **30 €**



519

5 Pesetas. 15 de Marzo de 1948. Serie A. (Edifil 2023: 455a, Pick: 136a). Apresto original. SC. Encapsulado PMG67EPQ. **60 €**



523

5 Pesetas. 5 de Marzo de 1948. Serie B. (Edifil 2023: 455a).
Apresto original. SC. **10 €**

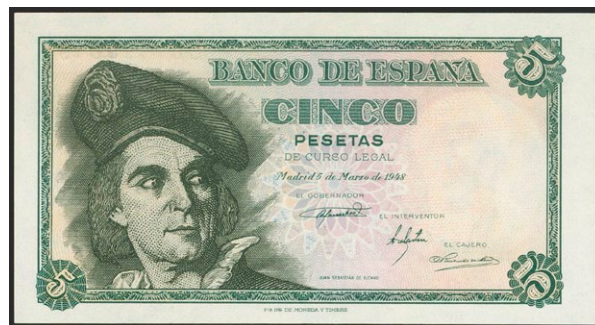

527

5 Pesetas. 5 de Marzo de 1948. Serie E. (Edifil 2023: 455a).
Apresto original. SC. **10 €**



524

5 Pesetas. 5 de Marzo de 1948. Serie C. (Edifil 2023: 455a).
Apresto original. SC. **10 €**



528

5 Pesetas. 5 de Marzo de 1948. Serie F. (Edifil 2021: 455a).
Apresto original. SC. **10 €**



525

5 Pesetas. 5 de Marzo de 1948. Serie C. (Edifil 2023: 455a, Pick: 136a). Apresto original. SC-. **5 €**



529

5 Pesetas. 5 de Marzo de 1948. Serie I. (Edifil 2023: 455a).
Apresto original. SC. **10 €**



526

5 Pesetas. 5 de Marzo de 1948. Serie D. (Edifil 2023: 455a, Pick: 136a). Apresto original. SC-. **5 €**



530

5 Pesetas. 5 de Marzo de 1948. Serie J. (Edifil 2023: 455a).
Apresto original. SC. **10 €**



531

5 Pesetas. 5 de Marzo de 1948. Serie K. (Edifil 2023: 455a).
Apresto original. SC. **10 €**



535

100 Pesetas. 2 de Mayo de 1948. Sin serie. (Edifil 2023: 456, Pick: 137a). Raro en esta excepcional calidad, apresto original. SC.
Encapsulado PMG66EPQ. **250 €**



532

5 Pesetas. 5 de Marzo de 1948. Serie L. (Edifil 2023: 455a, Pick: 136a). SC. Encapsulado PMG66EPQ. **35 €**



536

100 Pesetas. 2 de Mayo de 1948. Sin serie. (Edifil 2023: 456, Pick: 137a). Inusual. EBC++. Encapsulado PMG58. **60 €**



533

5 Pesetas. 5 de Marzo de 1948. Serie L. (Edifil 2023: 455a).
Apresto original. SC. **10 €**



537

100 Pesetas. 2 de Mayo de 1948. Sin serie. (Edifil 2023: 456).
Conserva todo su apresto original. EBC. **40 €**



534

5 Pesetas. 5 de Marzo de 1948. Serie M. (Edifil 2023: 455a).
Apresto original. SC. **10 €**



538

100 Pesetas. 2 de Mayo de 1948. Serie A. (Edifil 2023: 456a, Pick: 137a). Inusual en esta excepcional calidad, apresto original.
SC. Encapsulado PMG66EPQ. **175 €**



539

100 Pesetas. 2 de Mayo de 1948. Serie A. (Edifil 2023: 456a, Pick: 137a). Inusual en esta excepcional calidad, apresto original. SC-. **120 €**



540

100 Pesetas. 2 de Mayo de 1948. Serie A. (Edifil 2023: 456a). Conserva parte del apresto original. EBC. **50 €**



541

100 Pesetas. 2 de Mayo de 1948. Serie B. (Edifil 2023: 456a). Conserva gran parte de su apresto original. SC-. **70 €**



542

100 Pesetas. 2 de Mayo de 1948. Serie B. (Edifil 2023: 456a, Pick: 137a). EBC+++. Encapsulado PMG58EPQ. **75 €**



543

100 Pesetas. 2 de Mayo de 1948. Serie C. (Edifil 2023: 456a, Pick: 137a). EBC++. Encapsulado PMG58. **70 €**



544

100 Pesetas. 2 de Mayo de 1948. Serie D. (Edifil 2023: 456a, Pick: 137a). Inusual en esta excepcional calidad, apresto original. SC. Encapsulado PMG66EPQ. **120 €**



545

100 Pesetas. 2 de Mayo de 1948. Serie D. (Edifil 2023: 456a). Conserva gran parte del apresto original. EBC+. **60 €**



546

100 Pesetas. 2 de Mayo de 1948. Serie E. (Edifil 2023: 456a, Pick: 137a). Inusual en esta excepcional calidad, apresto original. SC. Encapsulado PMG65EPQ. **160 €**



547

100 Pesetas. 2 de Mayo de 1948. Serie E. (Edifil 2023: 456a, Pick: 137a). EBC++. Encapsulado PMG58. **65 €**



551

100 Pesetas. 2 de Mayo de 1948. Serie G. (Edifil 2023: 456a, Pick: 137a). Inusual en esta excepcional calidad, apresto original. SC. Encapsulado PMG66EPQ. **120 €**

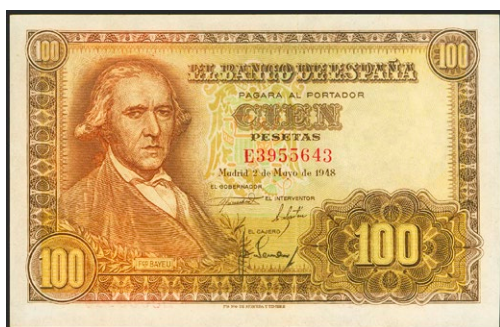

548

100 Pesetas. 2 de Mayo de 1948. Serie E. (Edifil 2021: 456a). Conserva gran parte del apresto original. EBC++. **40 €**



552

100 Pesetas. 2 de Mayo de 1948. Serie H. (Edifil 2021: 456a). Conserva parte del apresto original. EBC. **25 €**



549

100 Pesetas. 2 de Mayo de 1948. Serie F. (Edifil 2023: 456a, Pick: 137a). EBC+. Encapsulado NCV55. **40 €**



550

100 Pesetas. 2 de Mayo de 1948. Serie F. (Edifil 2021: 456a). Conserva parte del apresto original. EBC+. **35 €**



553

100 Pesetas. 2 de Mayo de 1948. Pareja correlativa. Serie H. (Edifil 2021: 456a). Conserva todo su apresto original. SC-. **120 €**



554

1 Peseta. 19 de Junio de 1948. Sin serie. (Edifil 2023: 457, Pick: 135a). Apresto original. SC. Encapsulado PMG67EPQ. **40 €**



557

1 Peseta. 19 de Junio de 1948. Serie A. (Edifil 2023: 457a). Apresto original. SC. **5 €**



555

1 Peseta. 19 de Junio de 1948. Sin serie. (Edifil 2021: 457, Pick: 135a). Apresto original. SC. Encapsulado PMG65EPQ. **40 €**



558

1 Peseta. 19 de Junio de 1948. Pareja correlativa. Serie A. (Edifil 2023: 457a). Apresto original. SC. **10 €**



556

1 Peseta. 19 de Junio de 1948. Pareja correlativa. Sin serie. (Edifil 2023: 457, Pick: 135a). Inusual en esta calidad, apresto original. SC. Encapsulados PMG66EPQ, ambos. **70 €**



559

1 Peseta. 19 de Junio de 1948. Serie Ñ. (Edifil 2023: 457a, Pick: 135a). Apresto original. SC. Encapsulado PMG66EPQ. **35 €**



560

1000 Pesetas. 4 de Noviembre de 1949. Sin serie. (Edifil 2021: 458). EBC++. Encapsulado PMG58. **275 €**

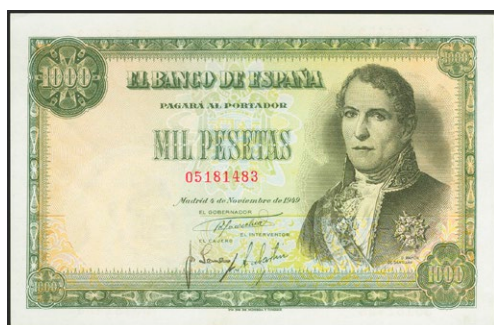

561

1000 Pesetas. 4 de Noviembre de 1949. Sin serie. (Edifil 2023: 458). Inusual en esta calidad, conserva gran parte del apresto original. EBC++. **175 €**

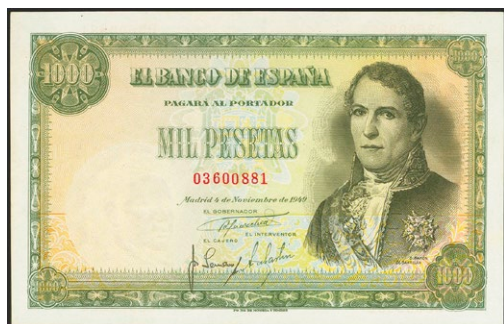

562

1000 Pesetas. 4 de Noviembre de 1949. Sin serie. (Edifil 2021: 458). Inusual en esta calidad, conserva parte del apresto original. EBC+. **250 €**



563

1000 Pesetas. 4 de Noviembre de 1949. Sin serie. (Edifil 2021: 458). Conserva parte del apresto original. EBC. **100 €**



564

Conjunto de 37 billetes de 5 Pesetas emitidos el 16 de Agosto de 1951 y correspondientes a todas las series conocidas que incluyen el sin serie y las series A, B, C, D, E, F, G (manchita), H, I, J, K, L, M, N, P (EBC+++), Q (EBC+), R, S, T, U, V, W, X, Y, Z (EBC++), 1A, 1B, 1C, 1D, 1E, 1F, 1G, 1H, 1I, 1J, 1K y 1L. (Edifil 2023: 459, 459a, 459b). Muy inusual conjunto que incluye todas las diferentes series emitidas y conservado todo su apresto original. SC/SC-. **250 €**



565

5 Pesetas. 16 de Agosto de 1951. Sin serie. (Edifil 2023: 459, Pick: 140a). Apresto original. SC. Encapsulado PMG65EPQ. **40 €**



566

5 Pesetas. 16 de Agosto de 1951. Sin serie. (Edifil 2023: 459). Apresto original. SC. **15 €**



567

5 Pesetas. 16 de Agosto de 1951. Sin serie. (Edifil 2023: 459).
Apresto original. SC--.

Libre

568

5 Pesetas. 16 de Agosto de 1951. Pareja correlativa. Sin serie.
(Edifil 2023: 459). Apresto original. SC.

30 €

569

5 Pesetas. 16 de Agosto de 1951. Pareja correlativa. Serie A.
(Edifil 2021: 459a). Apresto original. SC.

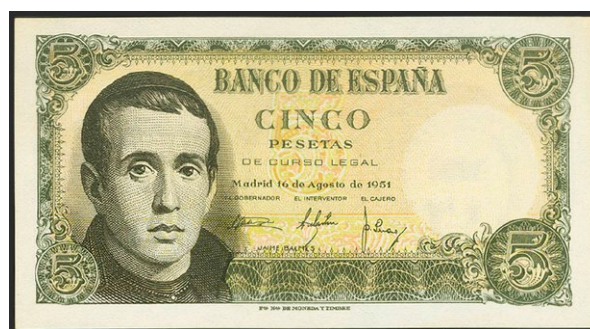
15 €

570

5 Pesetas. 16 de Agosto de 1951. Serie 1L, última serie emitida.
(Edifil 2023: 459b). Apresto original. SC--.

20 €

571

500 Pesetas. 15 de Noviembre de 1951. Serie A. (Edifil 2021: 460a, Pick: 142a). Extraordinariamente raro en esta excepcional calidad, conserva todo su apresto original. SC.
Encapsulado PMG67EPQ.

375 €



572

500 Pesetas. 15 de Noviembre de 1951. Serie B. (Edifil 2021: 460a, Pick: 142a). Extraordinariamente raro en esta excepcional calidad, conserva todo su apresto original. SC. Encapsulado PMG67EPQ. **375 €**



573

500 Pesetas. 15 de Noviembre de 1951. Serie B. (Edifil 2023: 460a). Conserva parte de su apresto original. EBC. **60 €**



574

500 Pesetas. 15 de Noviembre de 1951. Serie C. (Edifil 2021: 460a, Pick: 142a). Rarísimo en esta excepcional calidad, apresto original. SC. Encapsulado PMG66EPQ. **400 €**



575

1 Peseta. 19 de Noviembre de 1951. Sin serie. (Edifil 2021: 461, Pick: 139a). Inusual en esta calidad, apresto original. SC. Encapsulado PMG67EPQ. **60 €**



576

1 Peseta. 19 de Noviembre de 1951. Sin serie. (Edifil 2021: 461, Pick: 139a). Inusual en esta calidad, apresto original. SC. Encapsulado PMG66EPQ. **35 €**



577

1 Peseta. 19 de Noviembre de 1951. Sin serie. (Edifil 2023: 461). Apresto original. SC. **15 €**



578

1 Peseta. 19 de Noviembre de 1951. Sin serie. (Edifil 2023: 461). Apresto original. SC-. **5 €**



579

1 Peseta. 19 de Noviembre de 1951. Sin serie. (Edifil 2021: 461). EBC.

Libre

582

1 Peseta. 19 de Noviembre de 1951. Pareja correlativa. Serie A. (Edifil 2023: 461a). Apresto original. SC.

10 €

580

1 Peseta. 19 de Noviembre de 1951. Pareja correlativa. Sin serie. (Edifil 2023: 461). Apresto original. SC.

10 €

583

50 Pesetas. 31 de Diciembre de 1951. Sin serie. (Edifil 2023: 462, Pick: 141a). Apresto original. SC. Encapsulado PMG66EPQ.

110 €

581

1 Peseta. 19 de Noviembre de 1951. Serie A. (Edifil 2023: 461a, Pick: 139a). Apresto original. SC. Encapsulado PMG67EPQ.

40 €

584

50 Pesetas. 31 de Diciembre de 1951. Sin serie. (Edifil 2023: 462, Pick: 141a). SC. Encapsulado PMG64.

90 €



585

50 Pesetas. 31 de Diciembre de 1951. Pareja correlativa. Sin serie. (Edifil 2021: 462). Conserva gran parte de su apresto original. EBC++. Encapsulados NCV58, ambos. **65 €**



586

50 Pesetas. 31 de Diciembre de 1951. Serie A. (Edifil 2023: 462a, Pick: 141a). Raro en esta excepcional calidad, apresto original. SC. Encapsulado PMG67EPQ. **120 €**



587

50 Pesetas. 31 de Diciembre de 1951. Serie A. (Edifil 2023: 462a). Conserva todo su apresto original. SC. **80 €**



588

50 Pesetas. 31 de Diciembre de 1951. Serie A. (Edifil 2021: 462a). Conserva todo su apresto original. SC-. **40 €**



589

50 Pesetas. 31 de Diciembre de 1951. Serie B. (Edifil 2021: 462a, Pick: 141a). Inusual en esta calidad, apresto original. SC. Encapsulado PMG65EPQ. **140 €**



590

50 Pesetas. 31 de Diciembre de 1951. Serie B. (Edifil 2021: 462a). Inusual en esta superlativa calidad, conserva parte de su apresto original. SC. **60 €**



591

50 Pesetas. 31 de Diciembre de 1951. Serie B. (Edifil 2021: 462a). Conserva todo el apresto original. SC--. **60 €**



592

50 Pesetas. 31 de Diciembre de 1951. Pareja correlativa. Serie C. (Edifil 2023: 462a). Apresto original. SC. **60 €**



593

50 Pesetas. 31 de Diciembre de 1951. Serie D y a falta de la firma del cajero. (Edifil 2023: 462c). Rarísimo y más en esta excepcional calidad, apresto original. SC. **500 €**



594

1000 Pesetas. 31 de Diciembre de 1951. Serie A. (Edifil 2023: 463a, Pick: 143a). Raro en esta excepcional calidad, apresto original. SC. Encapsulado PMG65EPQ. **275 €**



595

1000 Pesetas. 31 de Diciembre de 1951. Serie A. (Edifil 2023: 463a, Pick: 143a). EBC++. Encapsulado PMG58. **90 €**



596

1000 Pesetas. 31 de Diciembre de 1951. Serie A. (Edifil 2023: 463a). Conserva parte de su apresto original. EBC. **40 €**



597

1000 Pesetas. 31 de Diciembre de 1951. Serie B. (Edifil 2021: 463a, Pick: 143a). Apresto original. SC. Encapsulado NCV63TQP. **120 €**

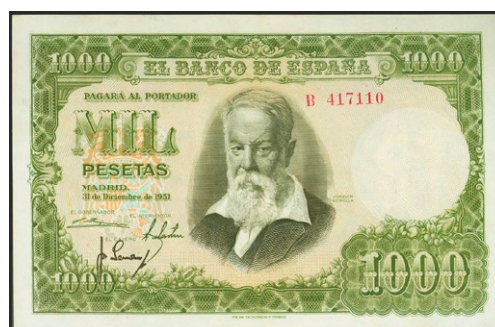

598

1000 Pesetas. 31 de Diciembre de 1951. Serie B. (Edifil 2023: 463a). Conserva gran parte de su apresto original. EBC+. **50 €**



599

1000 Pesetas. 31 de Diciembre de 1951. Serie B. (Edifil 2023: 463). Manchita del tiempo. EBC. **40 €**



603

1000 Pesetas. 31 de Diciembre de 1951. Serie C, última serie emitida. (Edifil 2023: 463b, Pick: 143a). SC. Encapsulado NCV64TQP. **140 €**



600

1000 Pesetas. 31 de Diciembre de 1951. Serie B. (Edifil 2023: 463). Manchita del tiempo. EBC-. **30 €**



604

1000 Pesetas. 31 de Diciembre de 1951. Serie C. (Edifil 2023: 463b). Conserva gran parte de su apresto original. EBC. **45 €**

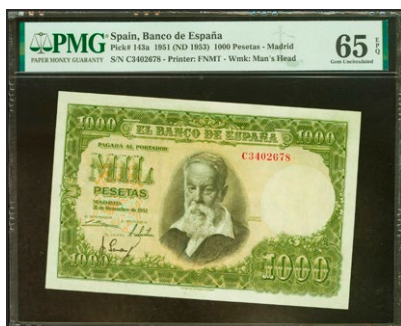

601

1000 Pesetas. 31 de Diciembre de 1951. Serie C, última serie emitida. (Edifil 2023: 463b, Pick: 143a). Raro en esta excepcional calidad, apresto original. SC. Encapsulado PMG65EPQ. **275 €**



605

1000 Pesetas. 31 de Diciembre de 1951. Serie C, última serie emitida. (Edifil 2023: 463b). Manchitas del tiempo. EBC. **30 €**



602

1000 Pesetas. 31 de Diciembre de 1951. Serie C. (Edifil 2021: 463a, Pick: 143a). SC. Encapsulado PMG64. **175 €**



606

100 Pesetas. 7 de Abril de 1953. Sin serie. (Edifil 2021: 464). Inusual en esta excepcional calidad, conserva todo su apresto original. SC. **240 €**



607

100 Pesetas. 7 de Abril de 1953. Sin serie. (Edifil 2021: 464, Pick: 145a). Inusual. SC. Encapsulado PMG63. **150 €**



608

100 Pesetas. 7 de Abril de 1953. Sin serie. (Edifil 2023: 464, Pick: 145a). EBC++. Encapsulado PMG58. **75 €**



609

100 Pesetas. 7 de Abril de 1953. Sin serie. (Edifil 2021: 464, Pick: 145a). EBC+. Encapsulado PMG55. **70 €**



610

100 Pesetas. 7 de Abril de 1953. Pareja correlativa. Sin serie y numeración extremadamente baja (Nº000104/105). (Edifil 2023: 464, Pick: 145a). Rarísima pareja. EBC+. Encapsulados PMG58, ambos. **500 €**



611

100 Pesetas. 7 de Abril de 1953. Pareja correlativa. Serie 2H. (Edifil 2023: 464c). Apresto original. SC-. **10 €**



612

100 Pesetas. 7 de Abril de 1953. Error firma de cajero invertida e impresa en la parte superior derecha. Serie 3B. (Edifil 2021: 464c). Inusual. SC. Encapsulado NCV65TQP. **65 €**



615

1 Peseta. 22 de Julio de 1953. Sin serie. (Edifil 2023: 465, Pick: 144a). Raro en esta calidad, apresto original. SC. Encapsulado PMG67EPQ. **50 €**



613

100 Pesetas. 7 de Abril de 1953. Pareja correlativa. Serie 3R. (Edifil 2023: 464c). Apresto original. SC. **10 €**



616

1 Peseta. 22 de Julio de 1953. Pareja correlativa. Sin serie. (Edifil 2023: 465, Pick: 144a). Inusual en esta calidad, apresto original. SC. Encapsulados PMG67EPQ, ambos. **75 €**



614

1 Peseta. 22 de Julio de 1953. Sin serie. (Edifil 2023: 465, Pick: 144a). Inusual en esta calidad, apresto original. SC. Encapsulado PMG68EPQ. **70 €**

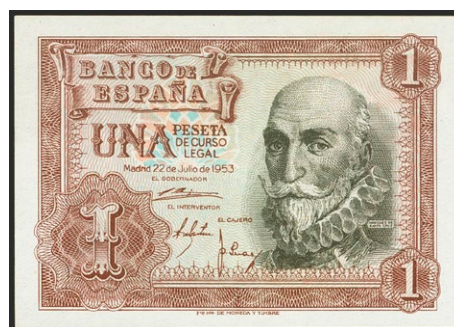

617

1 Peseta. 22 de Julio de 1953. Sin serie. (Edifil 2023: 465). Apresto original. SC. **15 €**



618

1 Peseta. 22 de Julio de 1953. Serie A. (Edifil 2023: 465a, Pick: 144a). Apresto original. SC. Encapsulado PMG67EPQ. **40 €**



621

1 Peseta. 22 de Julio de 1953. Serie 1G. (Edifil 2023: 465b, Pick: 144a). Apresto original. SC. Encapsulado PMG66EPQ. **35 €**

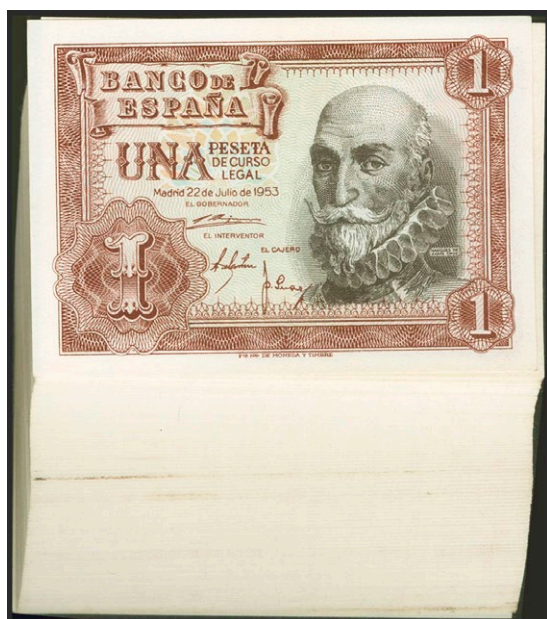

619

Conjunto de 93 billetes correlativos y una pareja del 1 Peseta emitidos el 22 de Julio de 1953, todos con la serie H (Edifil 2023: 465a), conservando el apresto original. SC/SC-. **50 €**



622

1 Peseta. 22 de Julio de 1953. Pareja correlativa. Serie Z. (Edifil 2021: 465a, Pick: 144a). Inusual en esta excepcional calidad, apresto original. SC. Encapsulado PMG67EPQ, ambos. **60 €**



620

1 Peseta. 22 de Julio de 1953. Serie 1G. (Edifil 2021: 465a, Pick: 144a). Raro en esta excepcional calidad, apresto original. SC. Encapsulado PMG67EPQ. **45 €**



623

5 Pesetas. 22 de Julio de 1954. Sin serie. (Edifil 2021: 466, Pick: 146a). Raro en esta excepcional calidad, apresto original. SC. Encapsulado PMG66EPQ. **60 €**



624

5 Pesetas. 22 de Julio de 1954. Serie A. (Edifil 2023: 466a, Pick: 146a). Apresto original. SC. Encapsulado PMG67EPQ. **40 €**



627

25 Pesetas. 22 de Julio de 1953. Sin serie. (Edifil 2021: 467, Pick: 147a). EBC++. Encapsulado PMG58. **60 €**



625

Conjunto de 2 billetes de 5 Pesetas emitidos el 22 de Julio de 1954 con las series N y U, respectivamente (Edifil 2021: 466a), conservando su apresto original. SC. **5 €**



626

25 Pesetas. 22 de Julio de 1954. Sin serie. (Edifil 2023: 467, Pick: 147a). Rarísimo en esta excepcional calidad, conserva todo su apresto original. SC. Encapsulado PMG67EPQ. **500 €**



628

25 Pesetas. 22 de Julio de 1954. Sin serie. (Edifil 2023: 467). Conserva gran parte de su apresto original. EBC+. **50 €**



629

25 Pesetas. 22 de Julio de 1954. Pareja correlativa. Sin serie. (Edifil 2023: 467). Inusual, conserva algo de su apresto original. EBC+. **70 €**



630

25 Pesetas. 22 de Julio de 1954. Serie M. (Edifil 2021: 467a). Conserva todo su apresto original. SC-.

10 €



631

25 Pesetas. 22 de Julio de 1954. Pareja correlativa. Serie M. (Edifil 2021: 467a). Apresto original. SC.

20 €



632

25 Pesetas. 22 de Julio de 1953. Serie P. (Edifil 2021: 467b, Pick: 147a). Muy rara serie. EBC+. Encapsulado PMG55.

90 €



633

500 Pesetas. 22 de Julio de 1954. Pareja correlativa. Serie M. (Edifil 2023: 468b). Conserva todo su apresto original. EBC+.

30 €



634

500 Pesetas. 22 de Julio de 1954. Serie N. (Edifil 2023: 468b). Conserva todo su apresto original. SC-.

30 €



635

500 Pesetas. 22 de Julio de 1954. Serie S. (Edifil 2021: 468b, Pick: 148a). Raro en esta excepcional calidad, apresto original. SC. Encapsulado PMG66EPQ.

80 €



636

500 Pesetas. 22 de Julio de 1954. Serie S. (Edifil 2023: 468b). Conserva todo su apresto original. SC. **30 €**



639

1000 Pesetas. 29 de Noviembre de 1957. Serie N. (Edifil 2023: 469b, Pick: 149a). SC. Encapsulado PMG64. **45 €**



637

500 Pesetas. 22 de Julio de 1954. Pareja correlativa. Serie S. (Edifil 2021: 468b, Pick: 148a). Apresto original. SC. Encapsulados PMG64EPQ, ambos. **90 €**



640

1000 Pesetas. 29 de Noviembre de 1957. Serie Q. (Edifil 2023: 469b). Conserva parte del apresto original. EBC+. **15 €**



638

1000 Pesetas. 29 de Noviembre de 1957. Sin serie. (Edifil 2021: 469, Pick: 149a). Inusual. EBC. Encapsulado PMG50. **90 €**



641

1000 Pesetas. 29 de Noviembre de 1957. Pareja correlativa. Serie 1H. (Edifil 2023: 469b, Pick: 149a). EBC+++ Encapsulados NCV58TQP, ambos. **45 €**



642

1000 Pesetas. 29 de Noviembre de 1957. Serie 1I. (Edifil 2023: 469b, Pick: 149a). SC. Encapsulado NCV65TQP. **50 €**



643

1000 Pesetas. 29 de Noviembre de 1957. Pareja correlativa. Serie 1R. (Edifil 2017: 469b). Conserva parte de su apresto original. EBC. **30 €**



644

100 Pesetas. 19 de Noviembre de 1965. Sin serie. (Edifil 2023: 470, Pick: 150). Inusual, apresto original. SC. Encapsulado NCV66TQP. **35 €**



645

100 Pesetas. 19 de Noviembre de 1965. Sin serie. (Edifil 2021: 470, Pick: 150). Apresto original. SC. Encapsulado PMG65EPQ. **35 €**



646

100 Pesetas. 19 de Noviembre de 1965. Sin serie. (Edifil 2023: 470, Pick: 150). Inusual, apresto original. SC. Encapsulado NCV65TQP. **25 €**



647

100 Pesetas. 19 de Noviembre de 1965. Sin serie. (Edifil 2021: 470, Pick: 150). EBC++. Encapsulado PMG58. **20 €**



648

100 Pesetas. 19 de Noviembre de 1965. Pareja correlativa. Sin serie. (Edifil 2023: 470, Pick: 150). Apresto original. Encapsulados PMG65EPQ, ambos. **60 €**



649

100 Pesetas. 19 de Noviembre de 1965. Pareja correlativa. Sin serie. (Edifil 2017: 470). Apresto original. SC. **40 €**



650

100 Pesetas. 19 de Noviembre de 1965. Serie A. (Edifil 2023: 470a, Pick: 150). Apresto original. Encapsulado PMG67EPQ. **40 €**



651

100 Pesetas. 19 de Noviembre de 1965. Pareja correlativa. Serie A. (Edifil 2023: 470a, Pick: 150). Apresto original. Encapsulados PMG66EPQ, ambos. **40 €**

Lotes y Colecciones



652

Conjunto de 4 billetes correlativos de 100 Pesetas emitidos el 19 de Noviembre de 1965, todos ellos con la serie A (Edifil 2021: 470a), conservando el apresto original. SC/SC-. **20 €**



654

100 Pesetas. 19 de Noviembre de 1965. Pareja correlativa. Serie B. (Edifil 2023: 470a, Pick: 150). Apresto original. Encapsulados NCV66TQP, ambos. **35 €**

Billetes Españoles



653

100 Pesetas. 19 de Noviembre de 1965. Serie B. (Edifil 2021: 470a, Pick: 150). Raro en esta excepcional calidad, apresto original. Encapsulado NCV66TQP. **25 €**



655

1000 Pesetas. 19 de Noviembre de 1965. Sin serie. (Edifil 2023: 471, Pick: 151). Inusual en esta calidad, apresto original. SC. Encapsulado PMG64EPQ. **140 €**



656

1000 Pesetas. 19 de Noviembre de 1965. Sin serie. (Edifil 2023: 471, Pick: 151). EBC+. Encapsulado PMG55. **35 €**



657

1000 Pesetas. 19 de Noviembre de 1965. Sin serie. (Edifil 2021: 471). Conserva gran parte del apresto original. EBC+. **10 €**



660

1000 Pesetas. 19 de Noviembre de 1965. Serie F. (Edifil 2023: 471b). Conserva parte de su apresto original. EBC+. **15 €**



658

1000 Pesetas. 19 de Noviembre de 1965. Pareja correlativa. Sin serie. (Edifil 2017: 471, Pick: 151). Inusual en esta excepcional calidad, apresto original. SC. Encapsulados PMG64EPQ, ambos. **275 €**



659

1000 Pesetas. 19 de Noviembre de 1965. Serie C. (Edifil 2023: 471b). Conserva todo su apresto original. SC-. **30 €**



661

1000 Pesetas. 19 de Noviembre de 1965. Serie N. (Edifil 2023: 471b). Conserva parte de su apresto original. SC--. **25 €**



662

1000 Pesetas. 19 de Noviembre de 1965. Serie U. (Edifil 2023: 471b, Pick: 151). Apresto original. SC. Encapsulado NCV65TQP. **45 €**



663

1000 Pesetas. 19 de Noviembre de 1965. Serie 1H. (Edifil 2023: 471b, Pick: 151). Apresto original. SC. Encapsulado NCV65TQP. **45 €**



664

1000 Pesetas. 19 de Noviembre de 1965. Serie 1K. (Edifil 2023: 471b, Pick: 151). Apresto original. SC. Encapsulado NCV65TQP. **45 €**



665

1000 Pesetas. 19 de Noviembre de 1965. Serie 1K. (Edifil 2023: 471b). Conserva todo su apresto original. SC. **35 €**



666

100 Pesetas. 17 de Noviembre de 1970. Serie especial 9A. (Edifil 2021: 472d, Pick: 152a*). Apresto original. SC. Encapsulado NCV66TQP. **25 €**



667

100 Pesetas. 17 de Noviembre de 1970. Serie especial 9A. (Edifil 2023: 472d). Apresto original. SC. **15 €**



668

100 Pesetas. 17 de Noviembre de 1970. Pareja correlativa. Serie especial 9A. (Edifil 2023: 472d, Pick: 152a*). Apresto original. SC. Encapsulados NCV66TQP, ambos. **35 €**



669

100 Pesetas. 17 de Noviembre de 1970. Serie especial 9C. (Edifil 2023: 472d, Pick: 152a*). Apresto original. SC. Encapsulado PMG66EPQ. **35 €**



670

100 Pesetas. 17 de Noviembre de 1970. Sin serie. (Edifil 2023: 472, Pick: 152a). Apresto original. SC. Encapsulado PMG66EPQ. **30 €**



674

100 Pesetas. 17 de Noviembre de 1970. Serie 4B y numeración capicúa. (Edifil 2023: 472b, Pick: 152a). Inusual, apresto original. SC. Encapsulado PMG65EPQ. **30 €**

671

100 Pesetas. 17 de Noviembre de 1970. Pareja correlativa. Sin serie. (Edifil 2021: 472, Pick: 152a). Apresto original. SC. Encapsulados PMG65EPQ, ambos. **45 €**



672

100 Pesetas. 17 de Noviembre de 1970. Serie A. (Edifil 2023: 472a, Pick: 152a). Apresto original. SC. Encapsulado PMG66EPQ. **25 €**



673

100 Pesetas. 17 de Noviembre de 1970. Error de guillotinado en la esquina inferior izquierda. Serie 1V. (Edifil 2023: 472b). Inusual y espectacular, para entender mejor la contextualización de este billete recomendamos la obra "Enciclopedia de la Notafilia y Escrifilia Española", de Don José Antonio Castellanos. EBC-. Encapsulado NCV45. **85 €**



675

Precioso e interesante conjunto de 24 billetes de 100 Pesetas emitidos el 17 de Noviembre de 1970, incluyendo todas las letras de la octava emisión, última de todas las emitidas (7A, 7B, 7C, 7D, 7E (hay dos de esta serie con las numeraciones 7E6000000 y 7E5999999), 7F capicúa, 7G, 7H, 7I, 7J (hay dos de esta serie con las numeraciones 7J5085805 y 7J5999999, uno de ellos capicúa), 7K, 7L, 7M, 7N, 7P capicúa, 7Q capicúa, 7R capicúa, 7S capicúa, 7T, 7U capicúa, 7V (numeración V0000002) y 7W. (Edifil 2017: 472c). Raro conjunto y de muy buena calidad, todos los billetes presentan apresto original (el conjunto debe ser considerado a todos los efectos de máxima calidad especialmente en un conjunto así, es posible que haya uno a lo sumo dos billetes en calidad SC- y ni tan siquiera eso pero preferimos optar por la prudencia, en nuestra opinión es algo absolutamente despreciable). SC/SC-. **350 €**



676

Conjunto de 98 billetes de 100 Pesetas emitidos el 17 de Noviembre de 1970 de la serie 7Q, en "fajo a falta de 2" y con su precinto original. (Edifil 2023: 472c). SC/SC--.

75 €



679

100 Pesetas. 17 de Noviembre de 1970. Serie 7W, última serie emitida. (Edifil 2021: 472c, Pick: 152a). Apresto original. SC. Encapsulado NCV65TQP.

20 €



677

100 Pesetas. 17 de Noviembre de 1970. Serie 7W, última serie emitida. (Edifil 2023: 472c, Pick: 152a). Apresto original. SC. Encapsulado PMG66EPQ.

40 €



680

100 Pesetas. 17 de Noviembre de 1970. Pareja correlativa. Serie 7W, última serie emitida. (Edifil 2023: 472c, Pick: 152a). Apresto original. SC. Encapsulados NCV66TQP, ambos.

35 €



678

100 Pesetas. 17 de Noviembre de 1970. Serie 7W, última serie emitida. (Edifil 2023: 472c, Pick: 152a). Apresto original. SC. Encapsulado NCV66TQP.

25 €



681

500 Pesetas. 23 de Julio de 1971. Serie especial 9A. (Edifil 2021: 473b, Pick: 153a*). Extraordinariamente raro en esta excepcional calidad. Encapsulado PMG67EPQ.

175 €



682

500 Pesetas. 23 de Julio de 1971. Serie especial 9A. (Edifil 2023: 473b). Conserva todo su apresto original. SC. **60 €**



686

500 Pesetas. 23 de Julio de 1971. Sin serie. (Edifil 2021: 473). Conserva todo su apresto original. SC. **40 €**



683

500 Pesetas. 23 de Julio de 1971. Sin serie y numeración bajísima. (Edifil 2021: 473, Pick: 153a). Inusual en esta calidad, apresto original. Encapsulado PMG66EPQ. **85 €**



687

500 Pesetas. 23 de Julio de 1971. Serie F. (Edifil 2023: 473a). Apresto original. SC-. **10 €**



684

500 Pesetas. 23 de Julio de 1971. Sin serie. (Edifil 2023: 473, Pick: 153a). Inusual en esta excepcional calidad, apresto original. Encapsulado PMG65EPQ. **70 €**



688

500 Pesetas. 23 de Julio de 1971. Serie G. (Edifil 2023: 473a). Apresto original. SC. **15 €**



685

500 Pesetas. 23 de Julio de 1971. Sin serie. (Edifil 2023: 473, Pick: 153a). Encapsulado PMG64. **60 €**



689

500 Pesetas. 23 de Julio de 1971. Serie I. (Edifil 2023: 473a). Apresto original. SC. **15 €**



690

500 Pesetas. 23 de Julio de 1971. Serie J. (Edifil 2023: 473a).
Apresto original. SC-.

10 €

694

500 Pesetas. 23 de Julio de 1971. Serie 1K. (Edifil 2023: 473a).
Apresto original. SC-.

10 €

691

500 Pesetas. 23 de Julio de 1971. Serie L. (Edifil 2023: 473a).
Apresto original. SC-.

10 €

695

500 Pesetas. 23 de Julio de 1971. Serie 1C. (Edifil 2021: 473a,
Pick: 153a). SC. Encapsulado NCV67TQP.

35 €

692

500 Pesetas. 23 de Julio de 1971. Serie N. (Edifil 2023: 473a).
Apresto original. SC.

15 €

696

1000 Pesetas. 17 de Septiembre de 1971. Serie especial 9A.
(Edifil 2021: 474d, Pick: 154*). Raro en esta excepcional calidad,
apresto original. SC. Encapsulado PMG65EPQ.

200 €

693

500 Pesetas. 23 de Julio de 1971. Serie 1C. (Edifil 2023: 473a, Pick:
153a). Apresto original. SC. Encapsulado PMG67EPQ.

40 €

697

1000 Pesetas. 17 de Septiembre de 1971. Serie especial 9B.
(Edifil 2021: 474d, Pick: 154*). Rara serie, apresto original. SC.
Encapsulado PMG64EPQ.

90 €



698

1000 Pesetas. 17 de Septiembre de 1971. Serie especial 9C. (Edifil 2023: 474d, Pick: 154*). Muy raro en esta excepcional calidad, apresto original. SC. Encapsulado PMG65EPQ. **175 €**



701

1000 Pesetas. 17 de Septiembre de 1971. Sin serie. (Edifil 2017: 474). Apresto original. SC. **45 €**



699

1000 Pesetas. 17 de Septiembre de 1971. Sin serie. (Edifil 2023: 474, Pick: 154). Inusual en esta calidad, apresto original. Encapsulado PMG65EPQ. **50 €**



702

1000 Pesetas. 17 de Septiembre de 1971. Sin serie. (Edifil 2017: 474). Apresto original. SC-. **60 €**



700

1000 Pesetas. 17 de Septiembre de 1971. Sin serie. (Edifil 2023: 474, Pick: 154). Apresto original. Encapsulado PMG64EPQ. **45 €**



703

1000 Pesetas. 17 de Septiembre de 1971. Sin serie. (Edifil 2023: 474). Apresto original, esquina inferior derecha manchita. SC-. **15 €**



704

1000 Pesetas. 17 de Septiembre de 1971. Sin serie. (Edifil 2021: 474). Conserva gran parte de su apresto original. EBC+. **20 €**



705

1000 Pesetas. 17 de Septiembre de 1971. Pareja correlativa. Sin serie. (Edifil 2017: 474). Conserva todo su apresto original. SC-. **45 €**



706

1000 Pesetas. 17 de Septiembre de 1971. Serie C. (Edifil 2023: 474b). Conserva todo el apresto original. SC. **15 €**



707

1000 Pesetas. 17 de Septiembre de 1971. Serie H. (Edifil 2023: 474b). Conserva todo el apresto original. SC-. **10 €**



708

1000 Pesetas. 17 de Septiembre de 1971. Serie 1B. (Edifil 2023: 474b). Conserva todo el apresto original. SC. **15 €**



709

1000 Pesetas. 17 de Septiembre de 1971. Serie 2A. (Edifil 2023: 474b). Conserva todo el apresto original. SC. **15 €**



710

1000 Pesetas. 17 de Septiembre de 1971. Serie 2P. (Edifil 2023: 474c). Apresto original. SC. **15 €**



711

1000 Pesetas. 17 de Septiembre de 1971. Serie 3F. (Edifil 2023: 474c). Apresto original. SC-. **10 €**



712

1000 Pesetas. 17 de Septiembre de 1971. Serie 3H. (Edifil 2023: 474c). Apresto original. SC. **15 €**



716

1000 Pesetas. 17 de Septiembre de 1971. Serie 3S. (Edifil 2021: 474c). Conserva todo su apresto original. SC. **20 €**



713

1000 Pesetas. 17 de Septiembre de 1971. Serie 3I. (Edifil 2021: 474c, Pick: 154). Raro en esta excepcional calidad, apresto original. SC. Encapsulado NCV65TQP. **25 €**



714

1000 Pesetas. 17 de Septiembre de 1971. Serie 3I. (Edifil 2023: 474c). Apresto original. SC. **15 €**



715

1000 Pesetas. 17 de Septiembre de 1971. Serie 3P. (Edifil 2023: 474c). Apresto original. SC. **15 €**



717

Conjunto de 4 billetes correlativos de 1000 Pesetas emitidos el 17 de Septiembre de 1971, todos ellos con la serie 3S (Edifil 2021: 474c), conservando su apresto original. SC. **45 €**



718

1000 Pesetas. 17 de Septiembre de 1971. Serie 3Y. (Edifil 2021: 474c). Conserva todo su apresto original. SC. **15 €**



719

1000 Pesetas. 17 de Septiembre de 1971. Serie 4F. (Edifil 2023: 474b). Conserva todo el apresto original. SC. **15 €**



720

1000 Pesetas. 17 de Septiembre de 1971. Serie 4H. (Edifil 2023: 474c). Apresto original. SC. **15 €**



721

1000 Pesetas. 17 de Septiembre de 1971. Serie 5G. (Edifil 2023: 474c). Apresto original. SC. **15 €**



722

1000 Pesetas. 17 de Septiembre de 1971. Serie 5I. (Edifil 2023: 474c). Apresto original. SC. **15 €**



723

1000 Pesetas. 17 de Septiembre de 1971. Serie 5M. (Edifil 2021: 474c, Pick: 154). Raro en esta excepcional calidad, apresto original. SC. Encapsulado NCV65TQP. **25 €**



724

1000 Pesetas. 17 de Septiembre de 1971. Serie 5R. (Edifil 2021: 474c). Conserva todo su apresto original. SC. **15 €**



725

1000 Pesetas. 17 de Septiembre de 1971. Serie 5Z. (Edifil 2023: 474c). Apresto original. SC. **15 €**



726

1000 Pesetas. 17 de Septiembre de 1971. Serie 6E. (Edifil 2023: 474c). Apresto original. SC. **15 €**



727

1000 Pesetas. 17 de Septiembre de 1971. Serie 6G. (Edifil 2023: 474c). Apresto original. SC. **15 €**



730

1000 Pesetas. 17 de Septiembre de 1971. Serie 6V. (Edifil 2023: 474c). Apresto original. SC. **15 €**



728

1000 Pesetas. 17 de Septiembre de 1971. Pareja correlativa. Serie 6L. (Edifil 2021: 474c). Conserva todo su apresto original. SC. **25 €**



731

1000 Pesetas. 1 de enero de 1976. Papel de Finanzas. Pareja correlativa. Sin serie y ambos con matriz del Instituto Nacional de la Vivienda. Raro con matriz completa. SC-. **20 €**



729

1000 Pesetas. 17 de Septiembre de 1971. Serie 6S. (Edifil 2023: 474c). Apresto original. SC. **15 €**



732

5000 Pesetas. 6 de Febrero de 1976. Sin serie y numeración bajísima (Nº000698). (Edifil 2023: 475, Pick: 155). Raro. SC-. **150 €**



733

5000 Pesetas. 6 de Febrero de 1976. Sin serie. (Edifil 2023: 475, Pick: 155). Inusual en esta excepcional calidad. SC. Encapsulado PMG67EPQ.

125 €



734

5000 Pesetas. 6 de Febrero de 1976. Sin serie. (Edifil 2023: 475, Pick: 155). Inusual en esta excepcional calidad. SC. Encapsulado PMG65EPQ.

75 €



735

5000 Pesetas. 6 de Febrero de 1976. Sin serie. (Edifil 2017: 475). Apresto original. SC.

60 €



736

5000 Pesetas. 6 de Febrero de 1976. Sin serie. (Edifil 2023: 475). SC-.

45 €



737

5000 Pesetas. 6 de Febrero de 1976. Error de impresión en el reverso. Serie D. (Edifil 2023: 475a). Rarísimo y espectacular, para entender mejor la contextualización de este billete recomendamos la obra "Enciclopedia de la Notafilia y Escripofilia Española", de Don José Antonio Castellanos. EBC.

120 €



738

500 Pesetas. 23 de Octubre de 1979. Pareja correlativa. Serie especial 9A. (Edifil 2023: 476b, Pick: 157*). SC. Encapsulados PMG64EPQ/64.

50 €



742

500 Pesetas. 23 de Octubre de 1979. Sin serie. (Edifil 2023: 476). SC. **10 €**

739

500 Pesetas. 23 de Octubre de 1979. Pareja correlativa. Serie especial 9A. (Edifil 2023: 476b). SC. **30 €**



740

500 Pesetas. 23 de Octubre de 1979. Sin serie. (Edifil 2023: 476, Pick: 157). Inusual en esta calidad. SC. Encapsulado PMG67EPQ. **40 €**

743

500 Pesetas. 23 de Octubre de 1979. Pareja correlativa. Sin serie y numeración bajísima. (Edifil 2023: 476, Pick: 157). Inusual en esta calidad. SC. Encapsulados NCV66TQP, ambos. **50 €**



741

500 Pesetas. 23 de Octubre de 1979. Sin serie. (Edifil 2023: 476, Pick: 157). Inusual en esta calidad. SC. Encapsulado PMG66EPQ. **30 €**



744

500 Pesetas. 23 de Octubre de 1979. Pareja correlativa. Sin serie y numeración bajísima. (Edifil 2023: 476). SC. **30 €**



745

500 Pesetas. 23 de Octubre de 1979. Serie A. (Edifil 2023: 476a, Pick: 157). SC. Encapsulado PMG66EPQ. **30 €**



746

500 Pesetas. 23 de Octubre de 1979. Serie L. (Edifil 2023: 476a, Pick: 157). SC. **10 €**



747

500 Pesetas. 23 de Octubre de 1979. Serie P. (Edifil 2023: 476a). SC. **5 €**



748

500 Pesetas. 23 de Octubre de 1979. Serie 1S, última serie emitida. (Edifil 2023: 476aa). SC. **25 €**



749

1000 Pesetas. 23 de Octubre de 1979. Serie especial 9A. (Edifil 2021: 477b, Pick: 158a*). SC. Encapsulado PMG66EPQ. **75 €**



750

1000 Pesetas. 23 de Octubre de 1979. Serie especial 9A. (Edifil 2023: 477b). SC-. **20 €**



751

1000 Pesetas. 23 de Octubre de 1979. Pareja correlativa. Serie especial 9F. (Edifil 2023: 477b, Pick: 158a*). Inusual, apresto original. EBC+++ Encapsulados PMG58EPQ, ambos. **200 €**



752

1000 Pesetas. 23 de Octubre de 1979. Sin serie. (Edifil 2021: 477). SC. **20 €**



753

1000 Pesetas. 23 de Octubre de 1979. Sin serie. (Edifil 2023: 477). SC. **10 €**



754

1000 Pesetas. 23 de Octubre de 1979. Sin serie. (Edifil 2023: 477). SC-. **10 €**



755

1000 Pesetas. 23 de Octubre de 1979. Pareja correlativa. Sin serie. (Edifil 2023: 477, Pick: 158a). Inusual en esta excepcional calidad. SC. Encapsulados PMG65EPQ, ambos. **50 €**



756

1000 Pesetas. 23 de Octubre de 1979. Pareja correlativa. Sin serie. (Edifil 2023: 477). SC. **20 €**



757

1000 Pesetas. 23 de Octubre de 1979. Serie A. (Edifil 2023: 477a). SC. **15 €**



758

1000 Pesetas. 23 de Octubre de 1979. Serie P. (Edifil 2023: 477a). SC. **10 €**



759

1000 Pesetas. 23 de Octubre de 1979. Serie 1G. (Edifil 2023: 477a, Pick: 158a). SC. Encapsulado NCV65TQP. **25 €**



760

1000 Pesetas. 23 de Octubre de 1979. Serie 1I. (Edifil 2023: 477a, Pick: 158a). SC. Encapsulado NCV65TQP. **25 €**



761

1000 Pesetas. 23 de Octubre de 1979. Serie 2F. (Edifil 2023: 477a). SC. **10 €**



762

1000 Pesetas. 23 de Octubre de 1979. Serie 6C. (Edifil 2023: 477a, Pick: 158a). SC. Encapsulado NCV65TQP. **25 €**



763

1000 Pesetas. 23 de Octubre de 1979. Serie 6F. (Edifil 2023: 477a, Pick: 158a). SC. Encapsulado NCV65TQP. **25 €**



767

1000 Pesetas. 23 de Octubre de 1979. Serie 7W. (Edifil 2023: 477a, Pick: 158a). SC. Encapsulado NCV65TQP. **25 €**



764

1000 Pesetas. 23 de Octubre de 1979. Serie 6I. (Edifil 2023: 477a, Pick: 158a). SC. Encapsulado NCV65TQP. **25 €**



768

1000 Pesetas. 23 de Octubre de 1979. Pareja correlativa. Serie A-A. (Edifil 2023: 477a). SC. **20 €**



765

1000 Pesetas. 23 de Octubre de 1979. Serie 6J. (Edifil 2023: 477a, Pick: 158a). SC. Encapsulado NCV65TQP. **25 €**



769

1000 Pesetas. 23 de Octubre de 1979. Serie M-F. (Edifil 2023: 477a). SC. **5 €**



766

1000 Pesetas. 23 de Octubre de 1979. Serie 7L. (Edifil 2023: 477a, Pick: 158a). SC. Encapsulado NCV65TQP. **25 €**



770

1000 Pesetas. 23 de Octubre de 1979. Serie R-F. (Edifil 2023: 477a). Con ondulación natural del proceso de fabricación (este es el único motivo de "quitarle" el SC). EBC+++.

5 €



774

5000 Pesetas. 23 de Octubre de 1979. Sin serie. (Edifil 2021: 478) Ondulaciones naturales del proceso de fabricación (este es el único motivo de "quitarle" el SC). EBC+++.

20 €



771

1000 Pesetas. 23 de Octubre de 1979. Serie Y-C. (Edifil 2023: 477a). SC-.

10 €



775

5000 Pesetas. 23 de Octubre de 1979. Pareja correlativa. Sin serie. (Edifil 2023: 478). SC--.

45 €



772

5000 Pesetas. 23 de Octubre de 1979. Sin serie. (Edifil 2023: 478, Pick: 160). SC. Encapsulado ICG63.

25 €



773

5000 Pesetas. 23 de Octubre de 1979. Sin serie. (Edifil 2021: 478). SC.

35 €



776

5000 Pesetas. 23 de Octubre de 1979. Pareja correlativa. Serie A. (Edifil 2023: 478a). SC--.

35 €

779

5000 Pesetas. 23 de Octubre de 1979. Pareja correlativa. Serie H-B. (Edifil 2023: 478a). SC-.

50 €

777

5000 Pesetas. 23 de Octubre de 1979. Serie L. (Edifil 2021: 478a). SC-.

25 €

780

5000 Pesetas. 23 de Octubre de 1979. Serie 4N. (Edifil 2023: 478a). SC-.

25 €

778

5000 Pesetas. 23 de Octubre de 1979. Serie H-B. (Edifil 2023: 478a, Pick: 160). SC. Encapsulado NCV66TQP.

30 €

781

2000 Pesetas. 22 de Julio de 1980. Serie especial 9A. (Edifil 2021: 479b, Pick: 159*). Apresto original. SC. Encapsulado PMG64EPQ.

80 €



782

2000 Pesetas. 22 de Julio de 1980. Sin serie y numeración bajísima. (Edifil 2023: 479, Pick: 159). SC. Encapsulado PMG67EPQ. **70 €**



786

2000 Pesetas. 22 de Julio de 1980. Sin serie. (Edifil 2023: 479, Pick: 159). SC. Encapsulado NCV65TQP. **30 €**



783

2000 Pesetas. 22 de Julio de 1980. Sin serie y numeración baja. (Edifil 2023: 479, Pick: 159). Inusual en esta excepcional calidad. SC. Encapsulado PMG66EPQ. **50 €**



787

2000 Pesetas. 22 de Julio de 1980. Sin serie. (Edifil 2023: 479). SC-. **10 €**



784

2000 Pesetas. 22 de Julio de 1980. Sin serie. (Edifil 2023: 479). SC. **20 €**



788

2000 Pesetas. 22 de Julio de 1980. Pareja correlativa. Sin serie y numeración bajísima. (Edifil 2021: 479). SC-. **75 €**



785

2000 Pesetas. 22 de Julio de 1980. Sin serie. (Edifil 2023: 479, Pick: 159). SC. Encapsulado NCV66TQP. **30 €**



789

2000 Pesetas. 22 de Julio de 1980. Pareja correlativa. Sin serie.
(Edifil 2021: 479). SC-. **35 €**



790

2000 Pesetas. 22 de Julio de 1980. Serie A. (Edifil 2023: 479a).
SC-. **15 €**



791

2000 Pesetas. 22 de Julio de 1980. Serie Iy numeración capicua.
(Edifil 2023: 479a). SC. **60 €**



792

2000 Pesetas. 22 de Julio de 1980. Serie Q. (Edifil 2023: 479a).
SC-. **10 €**



793

2000 Pesetas. 22 de Julio de 1980. Serie S. (Edifil 2023: 479a).
SC. **10 €**



794

2000 Pesetas. 22 de Julio de 1980. Pareja correlativa. Serie 1U.
(Edifil 2023: 479a). SC. **40 €**



795

2000 Pesetas. 22 de Julio de 1980. Pareja correlativa. Serie 2E. (Edifil 2023: 479a). SC-. **40 €**



796

2000 Pesetas. 22 de Julio de 1980. Pareja correlativa. Serie 2F. (Edifil 2023: 479a). SC-. **40 €**



797

200 Pesetas. 16 de Septiembre de 1980. Serie especial 8B. (Edifil 2021: 480c, Pick: 156exp). Rarísimo en esta excepcional calidad. SC. Encapsulado PMG67EPQ. **100 €**



798

200 Pesetas. 16 de Septiembre de 1980. Pareja correlativa. Serie especial 8D. (Edifil 2023: 480g). Rara. SC. **200 €**



799

200 Pesetas. 16 de Septiembre de 1980. Serie especial 9A. (Edifil 2021: 480b, Pick: 156*). Inusual en esta excepcional calidad. SC. Encapsulado PMG67EPQ. **35 €**



800

200 Pesetas. 16 de Septiembre de 1980. Serie especial 9A. (Edifil 2023: 480b, Pick: 156*). Inusual en esta excepcional calidad. SC. Encapsulado PMG66EPQ. **30 €**



803

200 Pesetas. 16 de Septiembre de 1980. Sin serie y numeración bajísima. (Edifil 2021: 480, Pick: 156). Raro en esta excepcional calidad. SC. Encapsulado PMG67EPQ. **75 €**



801

200 Pesetas. 16 de Septiembre de 1980. Serie especial 9A. (Edifil 2023: 480b). SC. **10 €**



804

200 Pesetas. 16 de Septiembre de 1980. Sin serie y numeración baja. (Edifil 2023: 480, Pick: 156). SC. Encapsulado PMG67EPQ. **40 €**



802

Conjunto de 19 billetes correlativos de 200 Pesetas emitidos el 16 de Septiembre de 1980 y con la serie especial 9A. (Edifil 2021: 480b). SC. **50 €**



805

200 Pesetas. 16 de Septiembre de 1980. Pareja correlativa. Sin serie. (Edifil 2021: 480). SC-. **Libre**



806

200 Pesetas. 16 de Septiembre de 1980. Pareja correlativa. Sin serie y numeración baja. (Edifil 2023: 480). SC. **10 €**



807

200 Pesetas. 16 de Septiembre de 1980. Sin serie. (Edifil 2023: 480, Pick: 156). SC. Encapsulado PMG67EPQ. **35 €**



808

200 Pesetas. 16 de Septiembre de 1980. Sin serie. (Edifil 2023: 480, Pick: 156). SC. Encapsulado PMG66EPQ. **25 €**



809

200 Pesetas. 16 de Septiembre de 1980. Sin serie. (Edifil 2023: 480, Pick: 156). SC. Encapsulado PMG65EPQ. **25 €**



810

200 Pesetas. 16 de Septiembre de 1980. Pareja correlativa. Sin serie. (Edifil 2023: 480, Pick: 156). SC. Encapsulados NCV66TQP/65TQP. **30 €**



811

200 Pesetas. 16 de Septiembre de 1980. Pareja correlativa. Sin serie. (Edifil 2017: 480). SC.

10 €

813

Conjunto de 3 billetes de 200 Pesetas (una pareja correlativa y uno suelto) emitidos el 16 de Septiembre de 1980, todos con serie E. (Edifil 2021: 480). A EXAMINAR.

Libre

812

200 Pesetas. 16 de Septiembre de 1980. Serie A. (Edifil 2023: 480a, Pick: 156). SC. Encapsulado NCV65TQP.

15 €

814

200 Pesetas. 16 de Septiembre de 1980. Serie L. (Edifil 2023: 480a). SC.

5 €

815

200 Pesetas. 16 de Septiembre de 1980. Serie M, última serie emitida. (Edifil 2023: 480a, Pick: 156). SC. Encapsulado NCV66TQP.

15 €



816

10000 Pesetas. 24 de Septiembre de 1985. Serie especial 9A. (Edifil 2023: 481b, Pick: 161*). Inusual en esta excepcional calidad. SC. Encapsulado PMG65EPQ. **110 €**



820

10000 Pesetas. 24 de Septiembre de 1985. Sin serie. (Edifil 2021: 481, Pick: 161). Inusual en esta excepcional calidad. SC. Encapsulado PMG66EPQ. **70 €**



817

10000 Pesetas. 24 de Septiembre de 1985. Serie especial 9A. (Edifil 2023: 481b). SC-. **70 €**



821

10000 Pesetas. 24 de Septiembre de 1985. Sin serie. (Edifil 2023: 481, Pick: 161). SC. Encapsulado NCV66TQP. **65 €**



818

10000 Pesetas. 24 de Septiembre de 1985. Sin serie y numeracion bajísima. (Edifil 2021: 481). SC-- **90 €**



822

10000 Pesetas. 24 de Septiembre de 1985. Sin serie. (Edifil 2021: 481). SC. **60 €**



819

10000 Pesetas. 24 de Septiembre de 1985. Sin serie y baja numeración. (Edifil 2023: 481, Pick: 161). Inusual en esta excepcional calidad. SC. Encapsulado PMG66EPQ. **160 €**



823

10000 Pesetas. 24 de Septiembre de 1985. Sin serie. (Edifil 2021: 481). EBC++. **35 €**



826

10000 Pesetas. 24 de Septiembre de 1985. Serie A. (Edifil 2023: 481b). SC. **70 €**

824

10000 Pesetas. 24 de Septiembre de 1985. Pareja correlativa. Sin serie y numeración muy baja. (Edifil 2021: 481). SC-. **140 €**



827

10000 Pesetas. 24 de Septiembre de 1985. Pareja correlativa. Serie A. (Edifil 2023: 481a). SC. **100 €**

825

10000 Pesetas. 24 de Septiembre de 1985. Pareja correlativa. Sin serie. (Edifil 2023: 481). SC. **120 €**



828

10000 Pesetas. 24 de Septiembre de 1985. Serie 1X. (Edifil 2023: 481a). SC-. **50 €**



829

10000 Pesetas. 24 de Septiembre de 1985. Pareja correlativa. Serie 1X. (Edifil 2023: 481a). SC-. **100 €**



830

10000 Pesetas. 24 de Septiembre de 1985. Serie 2C, última serie emitida. (Edifil 2023: 481b). SC-. **85 €**

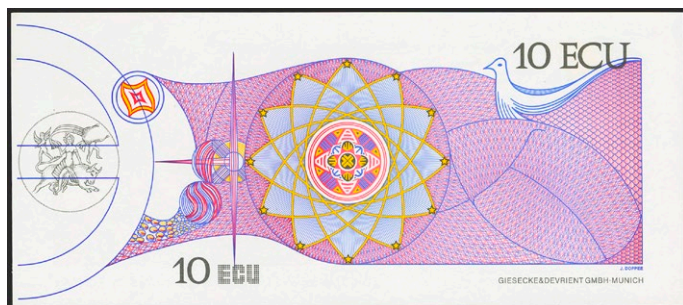

831

10 Ecu. 1992. SPECIMEN. Billete Promocional de la moneda única Europea, el Ecu, expuesta en el pabellón de la Comunidad Europea con motivo de la Exposición Universal de Sevilla. Muy raro. SC-. **25 €**



832

Serie completa en pareja correlativa de los billetes de 1000, 2000 (además otro con la numeración 1S), 5000 y 10000 Pesetas emitidos en 1992 y todos ellos con el mismo número de serie N°004509 y N°004510. (Edifil 2021: 482/85, 482A). Raro conjunto. SC. **675 €**



833

2000 Pesetas. 24 de Abril de 1992. Serie especial 9A. (Edifil 2021: 482b, Pick: 162*). Rarísima serie en esta excepcional calidad. SC. Encapsulado PMG67EPQ. **200 €**



834

2000 Pesetas. 24 de Abril de 1992. Sin serie y numeración muy baja. (Edifil 2023: 482, Pick: 162). SC. Encapsulado PMG67EPQ. **60 €**



835

2000 Pesetas. 24 de Abril de 1992. Sin serie y numeración bajísima. (Edifil 2023: 482, Pick: 162). SC. Encapsulado PMG66EPQ. **50 €**



838

2000 Pesetas. 24 de Abril de 1992. Sin serie. (Edifil 2023: 482, Pick: 162). SC. Encapsulado ICG66. **25 €**



836

2000 Pesetas. 24 de Abril de 1992. Sin serie y numeración bajísima. (Edifil 2021: 482). SC. **30 €**



839

2000 Pesetas. 24 de Abril de 1992. Sin serie. (Edifil 2023: 482, Pick: 162). SC. Encapsulado NCV66TQP. **25 €**



837

2000 Pesetas. 24 de Abril de 1992. Pareja correlativa. Sin serie y numeración bajísima. (Edifil 2021: 482). SC. **75 €**



840

2000 Pesetas. 24 de Abril de 1992. Sin serie. (Edifil 2021: 482). SC. **25 €**



841

2000 Pesetas. 24 de Abril de 1992. Serie A. (Edifil 2023: 482a). SC. **15 €**



842

2000 Pesetas. 24 de Abril de 1992. Pareja correlativa. Serie A. (Edifil 2023: 482a). SC.

40 €



845

2000 Pesetas. 24 de Abril de 1992. Pareja correlativa. Serie especial 9C. (Edifil 2021: 482Ab). SC.

90 €



843

2000 Pesetas. 24 de Abril de 1992. Serie especial 9B. (Edifil 2021: 482Ab, Pick: 164*). Inusual en esta calidad. SC. Encapsulado PMG65EPQ.

70 €



846

2000 Pesetas. 24 de Abril de 1992. Serie especial 9D. (Edifil 2021: 482Ab, Pick: 164*). Inusual en esta calidad. SC. Encapsulado PMG65EPQ.

150 €



844

2000 Pesetas. 24 de Abril de 1992. Serie especial 9C. (Edifil 2021: 482Ab, Pick: 164*). Raro en esta calidad. SC. Encapsulado PMG66EPQ.

60 €



847

2000 Pesetas. 24 de Abril de 1992. Serie 3R. (Edifil 2023: 482Aa). SC. Encapsulado PMG64EPQ.

25 €



848

1000 Pesetas. 12 de Octubre de 1992. Serie especial 9A. (Edifil 2021: 483c, Pick: 163*). Inusual en esta excepcional calidad. SC. Encapsulado PMG66EPQ. **35 €**



849

1000 Pesetas. 12 de Octubre de 1992. Serie especial 9A. (Edifil 2023: 483c). SC. **25 €**



850

1000 Pesetas. 12 de Octubre de 1992. Pareja correlativa. Serie especial 9A. (Edifil 2023: 483c, Pick: 163*). Raro en esta excepcional calidad. SC. Encapsulados NCV66TQP, ambos. **50 €**



851

1000 Pesetas. 12 de Octubre de 1992. Pareja correlativa. Serie especial 9A. (Edifil 2023: 483c). SC. **40 €**



852

1000 Pesetas. 12 de Octubre de 1992. Serie especial 9B. (Edifil 2021: 483d, Pick: 163*). Apresto original. SC. Encapsulado PMG64EPQ. **60 €**



853

1000 Pesetas. 12 de Octubre de 1992. Sin serie y numeración bajísima. (Edifil 2023: 483, Pick: 163). Apresto original. SC. Encapsulado PMG66EPQ. **40 €**



854

1000 Pesetas. 12 de Octubre de 1992. Sin serie. (Edifil 2023: 483, Pick: 163). SC. Encapsulado NCV67TQP. **25 €**



857

1000 Pesetas. 12 de Octubre de 1992. Serie A. (Edifil 2023: 483a). SC. **10 €**



855

1000 Pesetas. 12 de Octubre de 1992. Sin serie. (Edifil 2023: 483). SC. **10 €**



858

1000 Pesetas. 12 de Octubre de 1992. Pareja correlativa. Serie A. (Edifil 2023: 483a). SC. **25 €**



856

1000 Pesetas. 12 de Octubre de 1992. Pareja correlativa. Sin serie. (Edifil 2023: 483, Pick: 163). SC. Encapsulados PMG66EPQ, ambos. **60 €**



859

1000 Pesetas. 12 de Octubre de 1992. Pareja correlativa. Serie 1S. (Edifil 2023: 483b, Pick: 163). SC. Encapsulados NCV65TQP, ambos. **25 €**



860

1000 Pesetas. 12 de Octubre de 1992. Tipo II. Serie 1V y numeración capicúa. (Edifil 2017: 483b). SC. **75 €**



861

1000 Pesetas. 12 de Octubre de 1992. Tipo II. Serie 3Y y numeración baja y capicúa. (Edifil 2017: 483b). SC. **100 €**



862

5000 Pesetas. 12 de Octubre de 1992. Serie especial 9A. (Edifil 2023: 484b, Pick: 165*). Raro en esta excepcional calidad, apresto original. SC. Encapsulado PMG66EPQ. **75 €**



863

5000 Pesetas. 12 de Octubre de 1992. Serie especial 9C. (Edifil 2023: 484b, Pick: 165*). Inusual en esta excepcional calidad. SC. Encapsulado PMG64EPQ. **45 €**



864

5000 Pesetas. 12 de Octubre de 1992. Serie especial 9A. (Edifil 2021: 484b). Manchita del tiempo. EBC+. **25 €**



865

5000 Pesetas. 12 de Octubre de 1992. Pareja correlativa. Serie especial 9A. (Edifil 2021: 484b). SC-. **75 €**



866

5000 Pesetas. 12 de Octubre de 1992. Serie especial 9B. (Edifil 2023: 484b). SC-. **30 €**



867

5000 Pesetas. 12 de Octubre de 1992. Serie especial 9C. (Edifil 2021: 484b, Pick: 165*). Raro en esta excepcional calidad, apresto original. SC. Encapsulado PMG66EPQ. **75 €**



868

5000 Pesetas. 12 de Octubre de 1992. Pareja correlativa. Serie especial 9C. (Edifil 2023: 484b, Pick: 165*). Inusual en esta excepcional calidad. SC. Encapsulados PMG65EPQ, ambos. **90 €**



869

5000 Pesetas. 12 de Octubre de 1992. Sin serie. (Edifil 2021: 484). SC-. **35 €**



870

5000 Pesetas. 12 de Octubre de 1992. Pareja correlativa. Sin serie. (Edifil 2021: 484). SC-. **50 €**



871

Espectacular conjunto de 14 billetes en tramos correlativos de 5000 Pesetas emitidos el 12 de Octubre de 1992, todos ellos sin serie (Edifil 2021: 484). SC/SC-. **275 €**



872

5000 Pesetas. 12 de Octubre de 1992. Serie A. (Edifil 2023: 484a). SC-. **20 €**



873

5000 Pesetas. 12 de Octubre de 1992. Serie C. (Edifil 2023: 484a). SC. **30 €**



874

5000 Pesetas. 12 de Octubre de 1992. Pareja correlativa. Serie U. (Edifil 2023: 484a, Pick: 165). SC. Encapsulados PMG66EPQ, ambos. **60 €**



875

5000 Pesetas. 12 de Octubre de 1992. Serie 5B. (Edifil 2023: 484a). SC. **30 €**



878

10000 Pesetas. 12 de Octubre de 1992. Serie especial 9A. (Edifil 2023: 485b, Pick: 166*). Raro en esta excepcional calidad. SC. Encapsulado PMG65EPQ. **100 €**



876

5000 Pesetas. 12 de Octubre de 1992. Pareja correlativa. Serie 5Z. (Edifil 2023: 484a). SC. **60 €**



877

5000 Pesetas. 12 de Octubre de 1992. Serie 6K, última serie emitida. (Edifil 2023: 484aa, Pick: 165). Muy rara serie. SC. Encapsulado PMG67EPQ. **175 €**



879

10000 Pesetas. 12 de Octubre de 1992. Serie especial 9A. (Edifil 2023: 485b). SC. **70 €**



880

10000 Pesetas. 12 de Octubre de 1992. Pareja correlativa. Serie especial 9A. (Edifil 2021: 485b). Ondulación natural del proceso de fabricación (este es el único motivo de "quitarle" el SC). EBC+. **110 €**



881

10000 Pesetas. 12 de Octubre de 1992. Sin serie. (Edifil 2023: 485, Pick: 166). Apresto original. SC. Encapsulado PMG66EPQ. **80 €**



884

10000 Pesetas. 12 de Octubre de 1992. Serie A. (Edifil 2021: 485a). SC. **70 €**

Billetes Euros



882

10000 Pesetas. 12 de Octubre de 1992. Sin serie. (Edifil 2021: 485). SC. **60 €**



885

10 Euros. 1 de Enero de 2002. Firma Duisenberg. Serie V (España). (Edifil 2023: 487, Pick: 2v). SC. Encapsulado PMG66EPQ. **40 €**



883

10000 Pesetas. 12 de Octubre de 1992. Pareja correlativa. Sin serie. (Edifil 2021: 485). SC. **120 €**



886

20 Euros. 1 de Enero de 2002. Firma Duisenberg. Serie V (España). (Edifil 2023: 488, Pick: 3v). SC. Encapsulado PMG66EPQ. **40 €**



887

50 Euros. 1 de Enero de 2002. Firma Duisenberg. Serie V (España). (Edifil 2021: 489, Pick: 4v). Raro a falta del holograma. SC.

120 €

888

50 Euros. 1 de Enero de 2002. Firma Duisenberg. Serie V (España). (Edifil 2021: 489, Pick: 4v). Raro a falta del holograma. SC.

110 €

889

500 Euros. 1 de Enero de 2002. Firma Duisenberg. Serie V (España). (Edifil 2021: 492). Inusual. SC. Encapsulado PMG66EPQ.

750 €

Billetes Españoles



890

Prueba de billete de la FNMT, emitido en el 2010. No catalogado. SC. Encapsulado PMG66EPQ.

90 €

Billetes Euros



891

5 Euros. Noviembre 2019. Firma Lagarde. Serie V (España). (Edifil 2023: 493Aa, Pick: 27v). SC. Encapsulado NCV66TPQ.

35 €

892

10 Euros. 23 de Septiembre de 2014. Firma Lagarde. Serie V (España). (Edifil 2021: 494a, Pick: 28v). Apresto original. SC. Encapsulado PMG67EPQ.

50 €



893

10 Euros. 23 de Septiembre de 2014. Pareja correlativa (cabe recordar que el último dígito de la numeración de todos los billetes denominados en euro es para el control interno del Banco Central Europeo, el que marca la correlatividad de los billetes es el penúltimo dígito). Firma Draghi. Serie V (España). (Edifil 2021: 494, Pick: 21v). SC. **30 €**

30 €



894

20 Euros. 25 de Noviembre de 2015. Firma Draghi. Serie especial VH (España). (Edifil 2023: 495a, Pick: 22v). SC. Encapsulado PMG66EPQ. **175 €**

175 €



895

50 Euros. 4 de Abril de 2017. Firma Draghi. Serie V (España). (Edifil 2023: 496, Pick: 23v). SC. Encapsulado NCV66TQP. **60 €**

60 €



896

50 Euros. 4 de Abril de 2017. Pareja correlativa (cabe recordar que el último dígito de todos los billetes denominados en euros es para control interno del Banco Central Europeo, el que marca la correlatividad de los billetes es el penúltimo dígito). Firma Draghi. Serie V (España). (Edifil 2021: 496). Uno de los billetes inapreciable defecto de fabricación en la esquina superior derecha. SC. **110 €**

110 €



897

100 Euros. 28 de Mayo de 2019. Firma Draghi. Serie V (España). (Edifil 2021: 497, Pick: 24v). SC. Encapsulado PMG66EPO. **120 €**

120 €

Billetes Españoles



898

Serie de 4 billetes de fantasía con una moneda "turística" de 5 Altozanos, 10 Altozanos, 20 Altozanos y 50 Altozanos. 2021. Altozanos de Triana, Sevilla. Diseño de Brandemia. SC. PD: Finalista de los Premios Agripina 2021 y elegida como idea más original. El nombre "Altozano" proviene de la plaza de entrada al barrio desde el Casco Histórico hispalense. Su símbolo propio (una A con acento circunflejo) representa el hogar que es Triana para los suyos. La marca de agua es la Capilla del Carmen, paradigmática dentro del barrio y una de las obras que quedan en Sevilla del gran arquitecto Aníbal González, arquitecto de la Exposición Iberoamericana de 1929 y creador, entre otros, de la Plaza de España o de la Plaza de América.

Libre

Billetes de Colonias y Otros

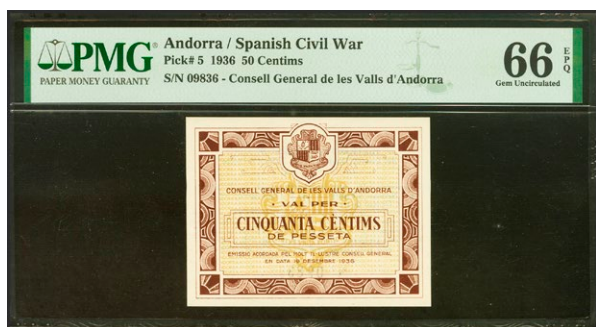

899

ANDORRA. 50 Centims. 19 de Diciembre de 1936. Sin serie. (Edifil 2021: 1, Pick: 5). Raro en esta excepcional calidad, apresto original. SC. Encapsulado PMG66EPQ. **375 €**



900

ANDORRA. 1 Pesseta. 19 de Diciembre de 1936. Sin serie. (Edifil 2021: 2, Pick: 1). Reparado. MBC. **90 €**



901

ANDORRA. 2 Pessetas. 19 de Diciembre de 1936. Sin serie. (Edifil 2021: 4, Pick: 2). Reparado. MBC. **175 €**

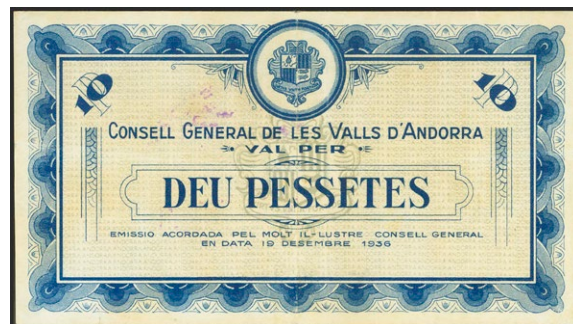

902

ANDORRA. 10 Pessetes. 19 de Diciembre de 1936. Sin serie. (Edifil 2021: 8, Pick: 4). Raro, leves reparaciones. MBC. **475 €**

Billetes Españoles



903

BANCO ESPAÑOL DE LA HABANA. 5 Centavos. 6 de Agosto de 1883. Serie H. (Edifil 2021: 43). MBC-. **30 €**



906

BANCO ESPAÑOL DE LA ISLA DE CUBA. 5 Centavos. 15 de Mayo de 1896. Serie J, Specimen y numeración 00000. (Edifil 2023: 69, Pick: 45s). Rarísimo especialmente en esta excepcional calidad. SC. Encapsulado PMG65EPQ. **400 €**

Billetes de Colonias y Otros

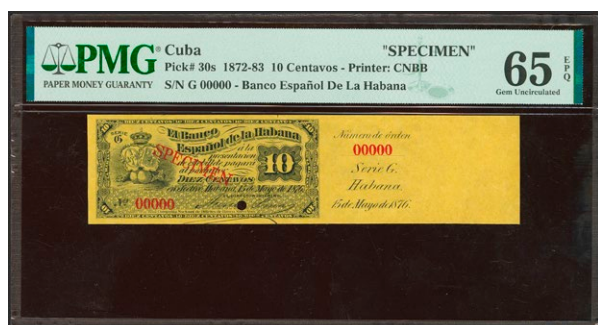

904

BANCO ESPAÑOL DE LA ISLA DE CUBA. 10 Centavos. 15 de Mayo de 1876. Serie G, Specimen, numeración 00000 y con matriz a la izquierda. (Edifil 2023: 45, Pick: 30s). Rarísimo, especialmente en esta excepcional calidad. SC. Encapsulado PMG65EPQ. **650 €**



907

BANCO ESPAÑOL DE LA ISLA DE CUBA. 50 Centavos. 15 de Mayo de 1896. Serie H, Specimen y numeración 00000. (Edifil 2023: 70, Pick: 46s). Rarísimo. EBC+++ Encapsulado PMG58EPQ. **450 €**



905

BANCO ESPAÑOL DE LA ISLA DE CUBA. 20 Pesos. 12 de Agosto de 1891. Sin serie y sin firmas como los ejemplares conocidos de esta emisión. (Edifil 2021: 65, Echenagusía: 37, Pick: 41r). Raro. EBC-. Encapsulado PMG40 (previously mounted, small hole). **650 €**



908

BANCO ESPAÑOL DE LA ISLA DE CUBA. 50 Centavos. 15 de Mayo de 1896. Serie H. (Edifil 2023: 70). Apresto original. SC. **20 €**

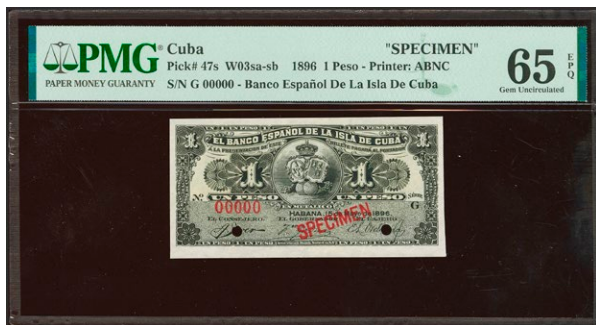

909

BANCO ESPAÑOL DE LA ISLA DE CUBA. 1 Peso. 15 de Mayo de 1896. Serie G, Specimen y numeración 00000. (Edifil 2023: 71, Pick: 47s). Rarísimo, especialmente en esta excepcional calidad. SC. Encapsulado PMG65EPQ. **400 €**



910

CUBA. 50 Pesos. 15 de Mayo de 1896. Sobrecarga PLATA. (Edifil 2023: 83). EBC-. **110 €**

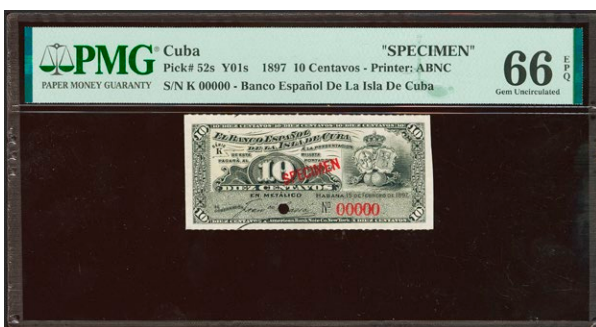

911

BANCO ESPAÑOL DE LA ISLA DE CUBA. 10 Centavos. 15 de Febrero de 1897. Serie K, Specimen y numeración 00000. (Edifil 2023: 84, Pick: 52s). Rarísimo especialmente en esta excepcional calidad. SC. Encapsulado PMG66EPQ. **400 €**



912

BANCO ESPAÑOL DE LA ISLA DE CUBA. 20 Centavos. 15 de Febrero de 1897. Serie I, Specimen y numeración 00000. (Edifil 2023: 85, Pick: 53s). SC. Encapsulado PMG66EPQ. **400 €**



913

BANCO ESPAÑOL DE LA ISLA DE CUBA. Conjunto de 2 billetes correlativos de 20 Centavos (sin desprender), emitidos el 15 de Febrero de 1897 (Edifil 2023: 85, Pick: 53a). Apresto original. SC. Encapsulado NCV65TQP. **50 €**



914

GUINEA ECUATORIAL. 100 Pesetas. 12 de Octubre de 1969. Sin serie. (Pick: 1). Inusual en esta excepcional calidad, apresto original. SC. Encapsulado PMG65EPQ. **110 €**



915

GUINEA ECUATORIAL. 100 Pesetas. 12 de Octubre de 1969. Sin serie. (Pick: 1). Inusual. SC. Encapsulado PMG64. **60 €**



918

GUINEA ECUATORIAL. 1000 Bipkwele sobre 100 Pesetas Guineanas. 21 de Diciembre de 1969. Sin serie y sobrecarga en el anverso en negro. (Pick: 18). Apresto original. SC-. **75 €**



916

GUINEA ECUATORIAL. 100 Pesetas. Pareja correlativa. 12 de Octubre de 1969. Sin serie. (Pick: 1). Inusual en esta excepcional calidad, apresto original. SC. Encapsulado NCV65TQP. **100 €**



917

GUINEA ECUATORIAL. 500 Pesetas. 12 de Octubre de 1969. Sin serie. (Pick: 2). SC. Encapsulado NCV64. **75 €**



919

GUINEA ECUATORIAL. 5000 Bipkele sobre 500 Pesetas Guineanas. 19 de Diciembre de 1980. Sin serie y sobrecarga en el anverso en rojo. (Pick: 19). Manchitas del tiempo. SC. **60 €**

Lotes y Colecciones



920

Precioso conjunto de billetes del Estado Español y Juan Carlos I en grandes cantidades y buenas calidades. IMPRESCINDIBLE EXAMINAR. **2.000 €**

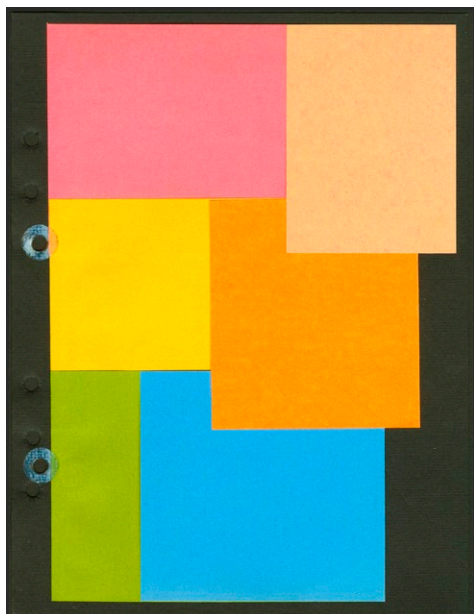

921

Espectacular conjunto de 13 "marcas de agua" (en papel blanco) utilizadas por el Banco de España en los años setenta, todas ellas perforadas "NULO 19", adheridas en una cartulina negra como es habitual, además incluye una cartulina con tres marcas de agua de diferentes colores, perforadas como las anteriores. Extraordinariamente raro conjunto. SC-/EBC.

200 €

922

Conjunto de más de 15 billetes del Banco de España, de diferentes emisiones y en diversas calidades. A EXAMINAR.

Libre

923

Conjunto de más de 30 billetes del banco de España de diferentes emisiones y en diversas calidades. A EXAMINAR.

Libre

924

Conjunto de más de 35 billetes del Banco de España, de diferentes emisiones y en diversas calidades. A EXAMINAR.

Libre

925

Conjunto de más de 75 billetes del Banco de España y del Banco Español en la Isla de Cuba, de diversas emisiones y en diferentes calidades, se incluyen varios billetes de Papel de Finanzas. A EXAMINAR.

Libre



926

Conjunto de más de 80 billetes del Banco de España de diferentes emisiones y en general buenas calidades. A EXAMINAR.

Libre

927

Conjunto de más de 80 billetes del Banco de España de diferentes emisiones y en diversas calidades. A EXAMINAR.

Libre

928

Conjunto de más de 200 billetes del Banco de España de diversas emisiones y en diferentes calidades. A EXAMINAR.

Libre

929

Conjunto de más de 200 billetes del Banco de España, de diferentes emisiones y en diversas calidades, incluyendo muchos billetes de altas denominaciones, conjunto de gran interés para su venta en plataformas. IMPRESCINDIBLE EXAMINAR.

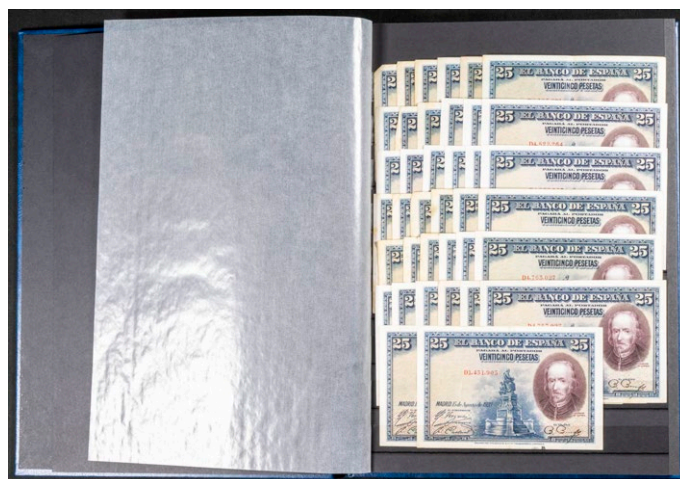
1.500 €

930

Conjunto de más de 360 billetes del Banco de España de diferentes emisiones y en diversas calidades. IMPRESCINDIBLE EXAMINAR.

Libre

Billetes Guerra Civil



931

ABENOJAR (CIUDAD REAL). 25 Céntimos. Mayo de 1937. (González: 23). Muy raro. BC.

100 €

932

ABENOJAR (CIUDAD REAL). 50 Céntimos. Septiembre de 1937. (González: 27). Muy raro, para hacernos idea de la rareza de este billete en el catálogo de González no esta fotografiado. BC.

120 €

933

AGUDO (CIUDAD REAL). 1 Peseta. Agosto de 1937. (González: 83). Muy raro. EBC-.

120 €

934

AGUDO (CIUDAD REAL). 1 Peseta. Septiembre de 1937. (González: 86). Muy raro. EBC-.

120 €

935

AJOFRIN (TOLEDO). 25 Céntimos. (1937ca). (González: 108). Muy raro. BC+.

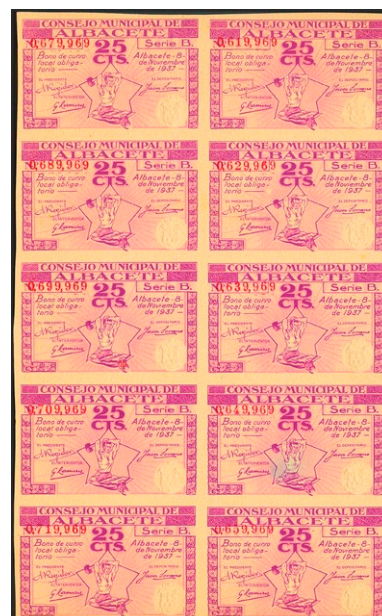
45 €

936

ALBACETE. 25 Céntimos. 10 billetes sin guillotinar. (1938ca). (González: 127). SC.

25 €



937

ALBACETE. 25 Céntimos. (1937ca). (González: 133).
MBC-. **10 €**



938

ALBOREA (ALBACETE). 25 Céntimos. (1937ca). (González: 233). Muy raro. EBC. **175 €**



939

ALCOY (ALICANTE). 25 Céntimos. 12 de Julio de 1937. En el reverso también Consejo Municipal. (González: 378a). SC. **15 €**



940

ALDEA DEL REY (CIUDAD REAL). 25 Céntimos. Julio de 1937. (González: 422). Raro. MBC+. **130 €**



941

ALDEANUEVA DE BARBARROJA (TOLEDO). 1 Peseta. (1937ca). (González: 425). Extraordinariamente raro, para hacernos idea de la rareza, el catálogo de González no fotografía este billete y muy probablemente es la primera vez que sale a subasta uno de esta localidad. MBC+. **650 €**

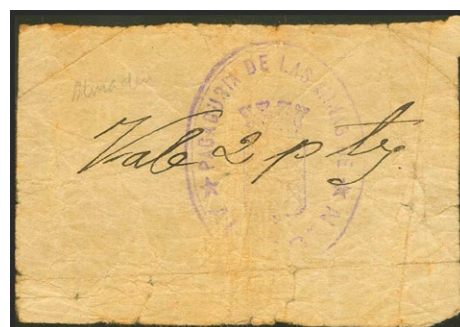

942

ALMADEN (CIUDAD REAL). 2 Pesetas. (1937ca). (González: No mencionado). Extraordinariamente raro, para hacernos idea de la rareza, en el catálogo de González se menciona esta emisión pero sólo el valor de 50 cts. BC+. **300 €**



943

ALMADEN (CIUDAD REAL). 25 Céntimos. Mayo de 1937. (González: 533). Rarísimo. EBC+++. **175 €**



944

ALMADEN (CIUDAD REAL). 25 Céntimos, 50 Céntimos, 1 Peseta y 2 Pesetas. 1937. Serie A, todos ellos. (González: 535, 536). Inusual serie completa. SC-. **60 €**



946

ALMAGRO (CIUDAD REAL). 25 Céntimos, 50 Céntimos y 1 Peseta. 15 de Junio de 1937. Serie C, B y C, respectivamente. (González: 546/48). Inusual serie completa, especialmente en esta calidad. SC--. **325 €**



945

ALMADENEJOS (CIUDAD REAL). 50 Céntimos. Noviembre de 1937. (González: 544). Raro. MBC. **110 €**

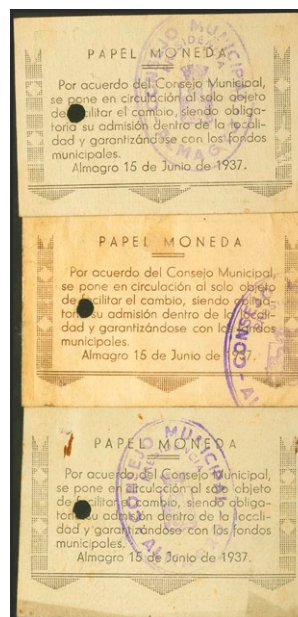

947

ALMAGRO (CIUDAD REAL). 25 Céntimos, 50 Céntimos y 1 Peseta. 15 de Junio de 1937. Serie C, B y C, respectivamente y billetes taladrados. (González: 546/48). Inusual serie completa. EBC. **75 €**



948

ALMANSA (ALBACETE). 50 Céntimos y 1 Peseta. (1937ca).
(González: 549/50). Serie completa. MBC+/SC-. **30 €**



949

ALMODOVAR DE CAMPO (CIUDAD REAL). 1 Peseta. (1937ca).
(González: 590). Muy raro. MBC-. **100 €**



950

ALMONACID DE TOLEDO (TOLEDO). 25 Céntimos. 3 de
Diciembre de 1937. (González: 604). Muy raro. MBC+. **325 €**



951

ALPERA (ALBACETE). 50 Céntimos. (1938ca). (González: 649).
Raro, presencia de cinta adhesiva. RC. **25 €**



952

ARGAMASILLA DE ALBA (CIUDAD REAL). 50 Céntimos y 1
Peseta. 15 de Junio de 1937. (González: 766, 768). Raros. BC/
MBC+. **175 €**



953

ARGAMASILLA DE CALATRAVA (CIUDAD REAL). 25 Céntimos, 50 Céntimos y 1 Peseta. Agosto 1937. Serie C, B y A, respectivamente. (González: 769/71). Inusual serie completa. MBC+. **175 €**



954

ARGAMASILLA DE CALATRAVA (CIUDAD REAL). 50 Céntimos y 1 Peseta. (1937ca). (González: 772/73). Muy rara serie completa. MBC-. **250 €**



955

BADAJOS. 25 Céntimos, 50 Céntimos y 1 Peseta. 1 de Octubre de 1937. Series A, B y C, respectivamente. (González: 834/36). Serie completa. SC-/EBC-. **30 €**



956

BADAJOS. 50 Céntimos. 10 billetes sin guillotinar. 1 de Octubre de 1937. Serie B. (González: 835). SC-. **30 €**



957

BELMONTE (CUENCA). 1 Peseta. (1937ca). (González: 966). Raro. MBC. **75 €**



961

CALZADA DE CALATRAVA (CIUDAD REAL). 25 Céntimos. Mayo de 1937. (González: 1434). Raro. BC-. **80 €**



958

BOLAÑOS (CIUDAD REAL). 25 Céntimos. Agosto de 1937. (González: 1255). Raro. EBC. **90 €**



962

CARBONERAS DE GUADAZON (CUENCA). 25 Céntimos. (1937ca). (González: 1618). Extraordinariamente raro, para hacernos idea de la rareza de este billete, fue subastado el 24 de Febrero de 2022 por Soler y Llach y es el mismo billete fotografiado en el catálogo de González, posiblemente sea el único conocido. MBC-. **400 €**



959

BONETE (ALBACETE). 1 Peseta. (1937ca). (González: 1279). Raro. MBC-. **30 €**



963

CARRION DE CALATRAVA (CIUDAD REAL). 25 Céntimos. Junio de 1937 (González: 1676). Raro. MBC-. **90 €**



960

CABEZARADOS (CIUDAD REAL). 25 Céntimos. Septiembre de 1937. (González: 1358). Muy raro. EBC. **100 €**



964

CARRION DE CALATRAVA (CIUDAD REAL). 25 Céntimos. Noviembre de 1937. (González: 1679). Raro. MBC. **90 €**



965

CASAS IBÁÑEZ (ALBACETE). 25 Céntimos, 50 Céntimos y 1 Peseta. Agosto 1937. (González: 1723, 1724, 1725). Raros. SC-/MBC+. **150 €**



966

CAUDETE (ALBACETE). 50 Céntimos y 1 Peseta. (1938ca). (González: 1849/50). Rara serie completa. MBC. **65 €**



967

CHILLON (CIUDAD REAL). 50 Céntimos y 1 Peseta. Julio de 1937. (González: 1913, 1914). Raros. MBC+/EBC. **175 €**



968

CHINCHILLA (ALBACETE). 25 Céntimos, 50 Céntimos y 1 Peseta. (1937ca). (González: 1921/23). Serie completa. SC/MBC+. **35 €**



969

CIUDAD REAL. 25 Céntimos (2), 50 Céntimos y 1 Peseta. 1937. Serie C, A, A y A, respectivamente. (González: 1980/82). Inusual serie completa (el 25 cts dos billetes con series diferentes). EBC/MBC+. **45 €**



970

CIUDAD REAL. 5 Céntimos. (1937ca). (González: 1983). Raro. MBC. **70 €**



971

CONSUEGRA (TOLEDO). 25 Céntimos, 50 Céntimos y 1 peseta. Julio de 1937. Serie C, B y A, respectivamente. (González: 2031/33). Rarísima serie completa. MBC/MBC+. **250 €**



972

CRIPTANA (CIUDAD REAL). 25 Céntimos, 50 Céntimos y 1 Peseta. 1 de Junio de 1937. (González: 2093/95). Muy rara serie completa. MBC/RC. **250 €**



974

CAMPO DE CRIPTANA (CIUDAD REAL). 25 Céntimos, 50 Céntimos y 1 Peseta. 1 de Septiembre de 1937. Serie A. (González: 2099/01). Serie completa. MBC. **175 €**



973

CRIPTANA (CIUDAD REAL). 25 Céntimos, 50 Céntimos y 1 Peseta. 1 de Junio de 1937. Serie A. (González: 2096/98). Serie completa. MBC+/EBC++. **200 €**



975

DAIMIEL (CIUDAD REAL). 25 Céntimos, 50 Céntimos, 1 Peseta y 2 Pesetas. (1937ca). Series D, C, B y A respectivamente. (González: 2175/78). Rara serie completa. SC-/MBC+. **175 €**



976

DON BENITO (BADAJOZ). 2 Pesetas. 20 de Noviembre de 1937. (González: 2241). Muy raro. BC-. **90 €**



979

FUENTE EL FRESNO. 25 Céntimos. Julio de 1937. (González: 2559). Rarísimo. MBC+. **200 €**



977

EL ESCORIAL DE LA SIERRA (MADRID). 50 Céntimos y 1 Peseta. Mayo de 1937. Serie B, ambos. (González: 2323/24). Rara serie completa. BC+. **275 €**



980

GALVEZ (TOLEDO). 25 Céntimos. (1937ca). Serie A. (González: 2607). Rarísimo. MBC+. **100 €**



981

GARGANTA (CIUDAD REAL). 1 Peseta. (1937ca). (González: 2621). Rarísimo. BC+. **160 €**



978

EL ESCORIAL DE LA SIERRA (MADRID). 50 Céntimos. 1 de Diciembre de 1937. Serie B. (González: 2325). MBC+. **40 €**



982

GUADALAJARA. 25 Céntimos, 50 Céntimos y 1 Peseta. 22 de Noviembre de 1937. (González: 2748/50). Inusual serie completa. MBC+. **175 €**



985

HERENCIA (CIUDAD REAL). 25 Céntimos, 50 Céntimos y 1 Peseta. Octubre de 1937. (González: 2818/20). Serie completa. SC-/EBC-. **90 €**



983

GUADAMUR (TOLEDO). 25 Céntimos. (1937ca). (González: 2755). Rarísimo. MBC+. **180 €**



984

GUADIX (GRANADA). 50 Céntimos. 1 de Enero de 1938. (González: 2771). SC. **15 €**



986

HERENCIA (CIUDAD REAL). 25 Céntimos, 50 Céntimos y 1 Peseta. Noviembre de 1937. (González: 2821/23). Serie completa. EBC/SC-. **20 €**



987

HIGUERUELA (ALBACETE). 50 Céntimos. (1937ca). (González: 2843). MBC. **35 €**



988

HUERTEZUELAS (CIUDAD REAL). 50 Céntimos. (1938ca). (González: 2895). Muy raro. MBC+. **200 €**



989

HUETE (CUENCA). 1 Peseta. 4 de Agosto de 1937. (González: 2907). Rarísimo, especialmente en esta calidad. SC-. **175 €**



990

INFANTES (CIUDAD REAL). 25 Céntimos y 1 Peseta. Junio de 1937. (González: 2952, 2953). Muy raros, para hacernos idea de la rareza de estos billetes el valor de 1 Peseta no está fotografiado en el catálogo de González. MBC/BC. **140 €**



991

LEZUZA (ALBACETE). 25 Céntimos. (1937ca). (González: 3142). Muy raro, puntitos de grapa. MBC+. **120 €**



992

LILLO (TOLEDO). 50 Céntimos. (1937ca). (González: 3156). Raro, para hacernos idea de su rareza en el catálogo de González este billete no está fotografiado. EBC+++ **275 €**

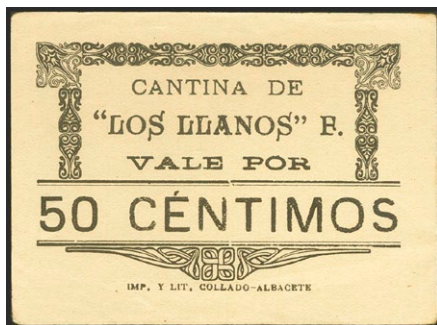

993

LOS LLANOS (ALBECETE). 50 Céntimos. (1937ca). (González: no catálogado). Extraordinariamente raro, para hacernos idea de la rareza, González no menciona este billete y la única vez subastado fue en Aureo el 19 de Enero de 2022, se trata del mismo billete. MBC.

250 €

996

MADRIGUERAS (ALBACETE). 25 Céntimos y 1 Peseta. (1937ca). (González: 3309/10). Rara serie completa. MBC.

175 €

994

MADRIDEJOS (TOLEDO). 25 Céntimos, 50 Céntimos y 1 Peseta. (1937ca). (González: 3306/08). Muy rara serie completa, especialmente en esta excepcional calidad conservando sus firmas y el tampón. SC/EBC-.

500 €

997

MALAGON (CIUDAD REAL). 25 Céntimos, 50 Céntimos y 1 Peseta. Octubre de 1937. (González: 3317/19). Rara serie completa. MBC+/MBC.

250 €

995

MADRIDEJOS (TOLEDO). 25 Céntimos. (1937ca). (González: 3308). Muy raro. BC+.

110 €



998

MANZANARES (CIUDAD REAL). 25 Céntimos, 50 Céntimos y 1 Peseta. 1 de Abril de 1937. Series C, B y A, respectivamente. (González: 3369/71). Serie completa. EBC/MBC+. **120 €**



999

MAHORA (ALABACETE). 50 Céntimos. (1937ca). (González: 3315). Muy raro. MBC+. **185 €**



1000

MAZARRON (MURCIA). 1 Peseta. 1937. Serie A. (González: 3445). Raro. MBC-. **40 €**



1001

MESTANZA (CIUDAD REAL). 25 Céntimos. Mayo de 1937. (González: 3512). Muy raro, especialmente en esta excepcional calidad. SC-. **75 €**



1002

MIGUEL ESTEBAN. 25 Céntimos. (1937ca). (González: 3530). Raro. MBC-. **65 €**



1003

MIGUELTURRA (CIUDAD REAL). 25 Céntimos. Agosto de 1937. (González: 3536). Muy raro. EBC. **120 €**



1004

MINAYA (ALBACETE). 25 Céntimos (1937ca). (González: 3543). Raro. MBC+. **150 €**



1005

MONTEALEGRE DEL CASTILLO (ALBACETE). 25 Céntimos, 50 Céntimos y 1 Peseta. (1937ca). (González: 3639/41). Insual serie completa en esta calidad. SC/SC-. **40 €**



1006

MORAL DE CALATRAVA (CIUDAD REAL). 25 Céntimos, 50 Céntimos y 1 Peseta. (1937ca). (González: 3699/01). Muy rara serie completa. MBC-. **300 €**



1007

MORAL DE CALATRAVA (CIUDAD REAL). 1 Peseta. (1937ca). Anticipo reintegrable. (González: no mencionado). Extremadamente raro. MBC+. **120 €**



1008

NAVAHERMOSA (TOLEDO). 25 Céntimos, 50 Céntimos y 1 peseta. (1937ca). (González: 3806/08). Rarísima serie completa. MBC/MBC+. **450 €**

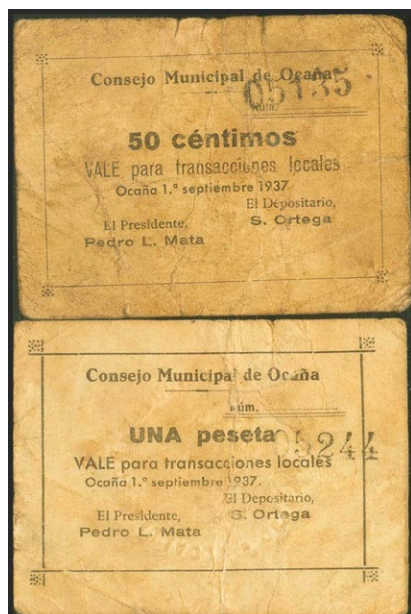

1009

OCAÑA (TOLEDO). 50 Céntimos y 1 Peseta. 1 de Septiembre de 1937. (González: 3884, 3885). Muy raros. MBC-/BC+. **125 €**



1010

ONTUR (ALBACETE). 1 Peseta. (1937ca). (González: 3953). Rarísimo. MBC+. **125 €**

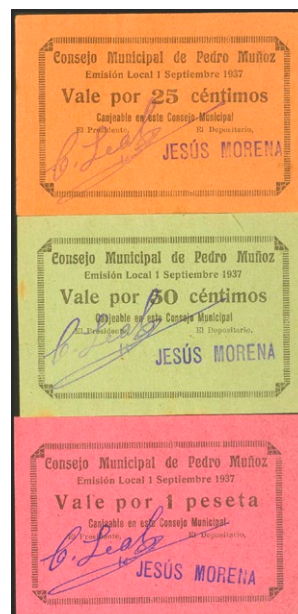

1011

PEDRO MUÑOZ (CIUDAD REAL). 25 Céntimos, 50 céntimos y 1 Peseta. 1 de Septiembre de 1937. (González: 4099/01). Rara serie completa, especialmente en esta calidad. EBC/EBC+++. **250 €**

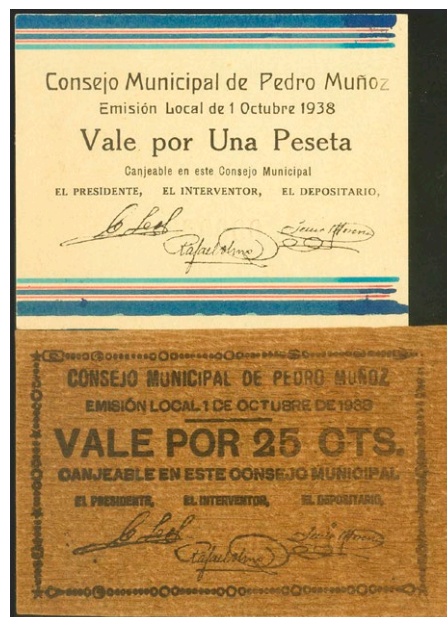

1012

PEDRO MUÑOZ (CIUDAD REAL). 25 Céntimos y 1 Peseta. 1 de Octubre de 1938. (González: 4102, 4104). Muy raros, especialmente en esta excepcional calidad. SC. **275 €**



1013

PIEDRABUENA (CIUDAD REAL). 25 Céntimos. Julio de 1937. (González: 4177). Muy raro. MBC+. **75 €**

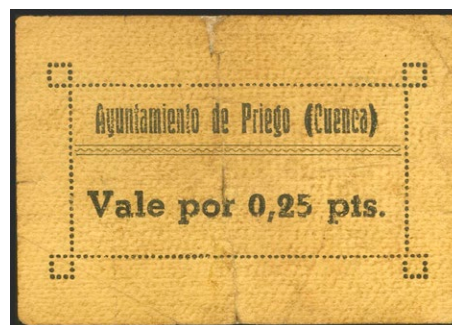

1016

PRIEGO (CUENCA). 25 Céntimos. (1937ca). (González: 4298). Muiy raro. BC+. **100 €**



1014

POLAN (TOLEDO). 25 Céntimos, 50 Céntimos y 1 Peseta. (1938ca). (González: 4219/21). Rara serie completa en esta excepcional calidad. SC. **120 €**



1017

PUERTOLLANO (CIUDAD REAL). 50 Céntimos, 1 Peseta y 2 Pesetas. (1937ca). Serie C, B y A, respectivamente. (González: 4397/99). Insual serie completa. MBC/MBC-. **80 €**



1015

POZO ESTRECHO (MURCIA). 1 Peseta. (1937ca). (González: 4278). Raro. MBC-. **75 €**

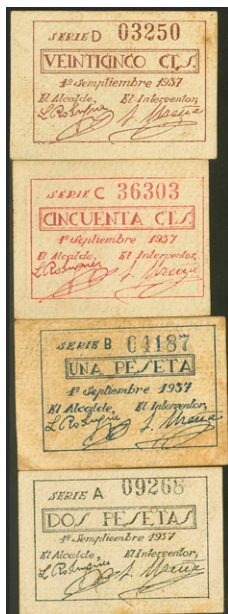

1018

PUERTOLLANO (CIUDAD REAL). 25 Céntimos, 50 Céntimos, 1 Peseta y 2 Pesetas. 1 de Septiembre de 1937. Serie D, C, B y A, respectivamente. (González: 4400/03). Rara serie completa. EBC/EBC+.

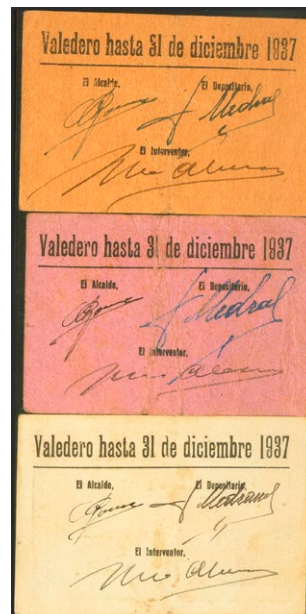
175 €

1021

LA RODA (ALABACETE). 25 Céntimos, 50 Céntimos y 1 Peseta. (1937ca). (González:4538/40). Muy rara serie completa. MBC-.

300 €

1019

QUINTANAR DE LA ORDEN (TOLEDO). 50 Céntimos. Mayo de 1937. (González: 4448). Raro. BC+.

75 €

1020

QUINTANAR DE LA ORDEN (TOLEDO). 1 Peseta. (1937ca). (González: 4450). Extraordinariamente raro. MBC+.

300 €

1022

SIGÜENZA (GUADALAJARA). 10 Céntimos y 1 Peseta. (1937ca). (González: 4858, 4860). Muy raros, para hacernos idea de la rareza el 1 pts en el catálogo González no esta fotografiado. SC-.

250 €



1023

SAN CLEMENTE (CUENCA). 1 Peseta. (1937ca). (González: 4670). Muy raro. EBC+. **175 €**



1024

SANTA CRUZ DE MUDELA (CIUDAD REAL). 25 Céntimos, 50 Céntimos y 1 Peseta. (1937ca). Serie A, B y C, respectivamente. (González: 4730/32). Inusual serie completa. MBC+/EBC. **150 €**



1025

SEVILLEJA DE LA JARA (TOLEDO). 25 Céntimos, 50 Céntimos y 1 peseta. (1937ca). (González: 4849, 4850, 4851). Extraordinariamente raros. MBC. **300 €**



1026

SOCUELLAMOS (CIUDAD REAL). 25 Céntimos, 50 Céntimos y 1 Peseta. 1937. Serie A. (González: 4882/84). Inusual serie completa. MBC+. **140 €**



1027

SOLANA (CIUDAD REAL). 50 Céntimos. (1937ca). (González: 4886). Muy raro. MBC. **150 €**



1030

TOBARRA (ALBACETE). 25 Céntimos. Septiembre 1937. (González: 5018). MBC-. **5 €**



1028

LA SOLANA (CIUDAD REAL). 25 Céntimos, 50 Céntimos y 1 Peseta. 1 de Noviembre de 1937. Serie A, B y C, respectivamente. (González: 4888/90). Inusual serie completa. EBC++/MBC+. **90 €**



1029

TOBARRA (ALBACETE). 25 Céntimos. Marzo 1937. (González: 5016). MBC+. **15 €**



1031

TOBOSO (TOLEDO). 50 Céntimos. Noviembre 1937. (González: 5023). Muy raro. EBC-. **120 €**



1032

TOMELLOSO (CIUDAD REAL). 25 Céntimos, 50 Céntimos y 1 Peseta. 9 de Julio de 1937. (González: 5039/41). Rara serie completa. MBC+/RC-. **75 €**



1033

TOMELLOSO (CIUDAD REAL). 25 Céntimos, 50 Céntimos, 1 Peseta y 2 Pesetas. 9 de Julio de 1937. (González: 5044, 5045). Rara serie completa. SC/EBC. **150 €**



1034

TORRALBA DE CALATRAVA (CIUDAD REAL). 25 Céntimos, 50 céntimos y 1 Peseta. (1937ca). (González: 5056, 5057, 5058). MBC+. **175 €**

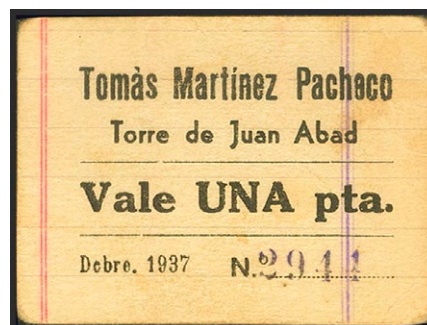

1035

TORRE DE JUAN ABAD (CIUDAD REAL). 1 Peseta. Diciembre de 1937. (González: 5060). Rarísimo. MBC+. **120 €**



1036

URDA (TOLEDO). 50 Céntimos. Octubre de 1937. (González: 5228). EBC-. **150 €**

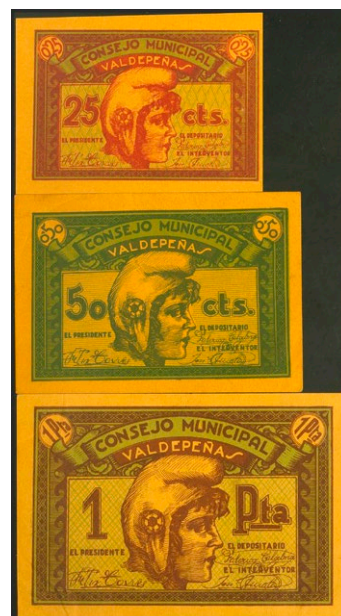

1037

VALDEPEÑAS (CIUDAD REAL). 25 Céntimos, 50 Céntimos y 1 Peseta. (1937ca). Serie A. (González: 5281/83). Serie completa. SC-. **45 €**



1038

VALDEPEÑAS (CIUDAD REAL). 50 Céntimos. (1937ca). Serie C. (González: 5282). SC-. **10 €**



1039

VILLACAÑAS. 25 Céntimos, 50 Céntimos y 1 Peseta. (1937ca). (González: 5502/04). Rara serie completa. MBC-. **240 €**



1040

VILAFRANCA DE LOS CABALLEROS (TOLEDO). 25 Céntimos, 50 Céntimos y 1 Peseta. (1937ca). (González: 5521/23). Serie completa. SC/EBC++. **60 €**



1041

VILLAGARCIA DEL LLANO (CUENCA). 1 Peseta. Septiembre 1937. (González: 5538). Inusual, especialmente en esta excepcional calidad. SC. **45 €**



1042

VILLAMANRIQUE. 50 Céntimos. Agosto de 1937. Numeración bajísima (Nº000008). (González: 5573). Muy raro. MBC-. **100 €**



1043

VILLAMAYOR DE CALATRAVA (CIUDAD REAL). 5 Céntimos, 10 Céntimos, 25 Céntimos y 1 Peseta. (González: 5583, 5584, 5585, 5887). Muy raros. MBC+. **325 €**



1046

VILLAROBLEDO (ALBACETE). 25 Céntimos, 50 Céntimos y 1 Peseta. 20 de Septiembre de 1937. Serie A, B y A, respectivamente. (González: 5731/33). Serie completa. MBC+/EBC-. **60 €**



1044

VILLANUEVA DE ALCARDETE (TOLEDO). 1 Peseta. Mayo de 1937 (González: 5599) Muy raro. MBC+. **150 €**



1047

VILLATOBAS (TOLEDO). 25 Céntimos. 25 de Septiembre de 1937. (González: 5749). Raro. MBC+. **75 €**



1045

VILLANUEVA DE CASTELLON (VALENCIA). 5 Céntimos. 1938. (González: 5616). Muy raro. EBC. **50 €**



1048

VISO DEL MARQUES (CIUDAD REAL). 25 Centimos, 50 Centimos y 1 Peseta. Julio de 1937. Serie C, B y A, respectivamente. (González: 5783/85). Muy rara serie completa. MBC+. **175 €**



1050

YESTE (ALABACETE). 25 Centimos y 1 Peseta. (1937ca). (González: 5835, 5837). Muy raros. MBC-. **175 €**



1049

YEPES (TOLEDO). 25 Centimos. (1937ca). (González: no mencionado). Rarísimo, para hacernos idea de la rareza de este billete, en el catálogo de González sólo se mencionan los valores de 10 cts y 15 cts, muy probablemente este valor sea inédito hasta a la fecha. EBC-. **275 €**



1051

ZALAMEA DE LA SERENA (BADAJOZ). 25 Centimos. Julio de 1937. (González: 5845). Raro, para hacernos idea de la rareza de este billete en el catálogo González no esta fotografiado. BC. **60 €**



1052

ALBACETE. 1 Peseta. Octubre de 1937. Batallón de Obras y Fortificaciones. (González: 5892). SC-. **25 €**



1053

ARCHS (LERIDA). 25 Céntimos. (1937ca). (González: 6329). Muy raro. BC-. **20 €**



1056

CASTELLTERSOL (BARCELONA). 15 Céntimos. (1937ca). (González: 7509). SC. **15 €**



1054

BALAGUER (LERIDA). 50 Céntimos. 5 de Agosto de 1937. (González: 6487). Rara maculatura, en pareja sin guillotinar, muy espectacular. SC. **30 €**



1057

GISCLARENY (BARCELONA). 25 Céntimos y 1 Peseta. Septiembre de 1937. Serie A, ambos. (González: 8050, 8052). Muy raros. BC. **70 €**



1055

BELLPUIG DE URGELL (LERIDA). 1 Peseta. (1937ca). Numeración bajísima (Nº000007)(González: 6982). SC. **15 €**



Fichas y Vales

1058

GUIMETS (TARRAGONA). 25 Centimos, 50 Centimos y 1 Peseta. 7 de Agosto de 1937. (González: 8161/63). Rara serie completa. EBC+++ / MBC-. **120 €**

1060

Conjunto de 3 vales de la Panadería de Esteban Buitrago Abad en la Calle Santo, 34, de Carrión de Calatrava (Ciudad Real), de 2, 3 y 5 panes. EBC-. **15 €**



1059

TARRAGONA. 1 Peseta. 18 de Mayo de 1937. 12 billetes sin guillotinar. (González: 10086). Puntito de polilla. SC-/ EBC+++. **35 €**



1061

Vale de 5 Centimos del Comercio Criptana (Ciudad Real) de Jose Olmedo. MBC-. **10 €**

Lotes y Colecciones



1062

Conjunto de más de 15 billetes de la Guerra Civil, la mayoría de ellos catalanes, en diversas calidades. A EXAMINAR. **Libre**



1063

Conjunto de más de 60 billetes de la Guerra Civil, no incluye billetes catalanes, algunos se tratan de fantasías (ideal para estudio), además incluye 4 de servicios de abastecimiento y 2 del Banco de España de la sucursal de Bilbao. A EXAMINAR. **Libre**



1064

Conjunto de 83 billetes de la Guerra Civil, de diferentes localidades y en diversas calidades. A EXAMINAR. **Libre**



1065

Conjunto de más de 25 billetes-fantasías de la Guerra Civil de diferentes localidades, todos hechos por el mismo falsificador, ideal para estudio o como comparación. A EXAMINAR. (se ofrece a precio de salida libre, además se fotografían todos los billetes con el único objetivo de difundir la información y que quede constancia en la red y evitar que puedan ser vendidos como billetes originales, estos o copias similares). **Libre**

ibercoin

Francisco Gervás, 14 | 28020 Madrid

T: +34 915 480 799 |  +34 659 158 392

info@ibercoin.com | www.ibercoin.com

