

SUBASTA ONLINE #91

12 Marzo 2024



ibercoin

SUBASTA ONLINE #91

E-AUCTION #91

ibercoin

HORARIO

DATE



Martes, 12 Marzo 2024
16:00 CET
Tuesday, 12 March 2024
4:00 pm CET

ADMISIÓN DE PUJAS

BIDDING



REGISTRO DE PUJAS

Las pujas telefónicas deben ser comunicadas con al menos 24 horas de antelación. En caso de no establecer contacto durante la subasta y si el lote no estuviera pujado, se cubriría con el precio de salida en nombre del pujador telefónico. Declinamos cualquier tipo de responsabilidad en el caso de no poder establecer dicho contacto.

PREVIOUS BIDS

Telephone bids must be communicated at least 24 hours in advance. If contact is not established during the auction and the lot were not bid, it will be covered by the starting price under the name of the telephone bidder. We decline any type of responsibility in the event of not being able to establish such contact.

www.ibercoin.com

info@ibercoin.com

+34 915 480 799

REMATE EN DIRECTO

El remate en directo comenzará a las 16:00h CEST

LIVE BIDDING

Live bidding will begin at 4:00 pm CEST

PLATAFORMAS DE PUJA ONLINE BIDDING PLATFORMS



bidinside



NumisBids

biddr

COLABORADORES PARTNERS



imperio
numismático



DIRECCIÓN ADDRESS



**Francisco Gervás, 14.
28020 Madrid**



POETA JOAN MARAGALL • 149 y 11

PLAZA DE CUZCO • 5, 27 y 147



PLAZA DE CUZCO • Línea 10

TETUÁN • Línea 1



QUIÉNES SOMOS WHO WE ARE



DEPARTAMENTO NOTAFÍLICO NOTAPHILIC DEPARTMENT

Carlos Gutiérrez Garzón
Coordinador de Notafilia
Notaphilic Coordinator
cgarzon@ibercoin.com

Diego Gutiérrez Carranza
Técnico Junior Notafilia
Junior Notaphilic Technician
cgutierrez@ibercoin.com

Luis Herrero Estévez
Agente de subasta y colaborador
Auction agent and collaborator
luis@herrero.us

DEPARTAMENTO NUMISMÁTICO NUMISMATIC DEPARTMENT

Carlos Gutiérrez Carranza
Coordinador y Numismático Junior Moneda Antigua
Coordinator and Ancient Coin Junior Numismatist
cgutierrez@ibercoin.com

F. Javier Varela Trujillo
Numismático Moneda Española y Extranjera
World and Spanish Coin Numismatic
jvarela@ibercoin.com

Consigne sus
billetes para nuestra
próxima subasta

Contacte con nosotros
y un equipo de
profesionales le asesorará

ibercoin

Francisco Gervás, 14 | 28020 Madrid

T: +34 915 480 799 |  +34 659 158 392

info@ibercoin.com | www.ibercoin.com

CONDICIONES DE VENTA

1. Todas las ventas se considerarán al contado y en euros (€), IVA incluido y sometido al régimen especial de bienes usados, objetos de arte, antigüedades y objetos de colección. Según obliga la legislación comunitaria el impuesto del IVA no podrá ser desglosado, las ventas se considerarán a todos los efectos realizadas en territorio español.
2. El precio total de venta incluirá un 18% sobre el precio de adjudicación. Las piezas numismáticas serán enviadas, aseguradas por su valor total, mediante correo certificado o mensajería dependiendo del volumen de venta y el peso. La entrega dependerá de la forma de envío, y de la política de entrega de la empresa de mensajería / correos postal. Los gastos de envío y seguro correspondientes serán por cuenta del comprador, que será informado previamente a que realice el pago.
3. Para los clientes que no puedan asistir personalmente a la sala ofrecemos el servicio de orden de puja, puja telefónica y puja online en tiempo real. Los lotes son vendidos al precio más bajo posible, prevaleciendo la orden de puja sobre la sala. En caso de coincidencia con las órdenes de puja se dará prioridad a la recibida en nuestras oficinas anteriormente.

Los incrementos se ajustarán como norma general de la siguiente forma:

De	A	Se aplica un incremento de
0€	1 00€	5€
101€	200€	10€
201€	500€	20€
501€	1.000€	50€
1.001€	3.000€	100€
3.001€	10.000€	250€
10.001€	20.000€	500€
20.001€	50.000€	1.000€
50.001€	100.000€	2.500€
100.001€	—	5.000€

A modo de aclaración y para que esta condición resulte más explícita incluimos el siguiente ejemplo. Un lote con un precio de salida de 1.000€ por el que se recibe una orden de puja de 2.500€, no significa que este vaya a ser el precio de adjudicación sino que se compararán con las órdenes recibidas anteriormente y con las de la sala. Pongamos como ejemplo que la más alta fuera de 1.600€, de este modo el precio de adjudicación sería de 1.700€.

Subastas Ibercoin, S.L. no se responsabilizará de la interrupción de la modalidad online por causas de fuerza mayor o deficiencias imputables a terceros.

4. La orden de puja deberá ser remitida por email, correo postal o telefónicamente. En este último caso le rogamos lo reconfirme por algún medio escrito. No se admitirán importes inferiores al precio de salida y estos deberán ser hechos en Euros. El precio de salida es el precio mínimo al que puede adjudicarse un lote no admitiéndose pujas por debajo del mismo ni con decimales.
5. Cualquier forma de pago diferente al pago al contado debe ser comunicada previamente, en este supuesto Subastas Ibercoin, S.L. mantendrá en su poder las piezas numismáticas hasta su total liquidación.
6. Solamente para el caso de ventas en subasta se cargará un 2% adicional en caso de pago mediante tarjeta de crédito VISA o MASTERCARD y un 5% en caso de pagos a través de Paypal.
7. Cualquier pago efectuado en una divisa diferente será regularizado por el contravalor aplicado por nuestra entidad bancaria.
8. Subastas Ibercoin, S.L. se reserva el derecho de anular la venta y disponer de los lotes cuando el comprador no haya satisfecho el pago dentro de los treinta días posteriores a la realización de la subasta, sin que este hecho suponga la renuncia a sus derechos y consiguientes reclamaciones.
9. Subastas Ibercoin, S.L. se reserva el derecho de admisión a la sala de subasta, así como la de declinar cualquier orden de puja que pueda alterar el normal desarrollo de la subasta. Subastas Ibercoin, S.L. tendrá potestad para anular, reunificar o alterar el orden de venta de aquellos lotes que a su criterio resulte más oportuno.
10. Las descripciones del presente catálogo han sido meticulosamente realizadas por nuestro equipo técnico el cual garantiza su estado y autenticidad. En cualquier caso, si algún defecto no descrito en el catálogo afectara a alguna de las piezas esta podrá ser devuelta en el plazo de diez días. En los lotes que vengan descritos por la expresión "A EXAMINAR" no se admitirán devoluciones, es por ello que rogamos abstenerse de emitir pujas por ellos si no se ha revisado con anterioridad.
11. Es obligación del comprador observar las disposiciones fiscales y aduaneras vigentes en España. En el caso de exportación, incumbe al comprador observar las disposiciones aduaneras y cambiarias vigentes en España, así como la normativa a este respecto dictada en la Ley de Patrimonio Histórico Español, 16/85 de 25 de junio y Reales Decretos de desarrollo Parcial de la Ley. Los importes de la Tasa de exportación, correrán por cuenta del comprador. Los organizadores de la subasta, declinan toda responsabilidad por las eventuales consecuencias de la inobservancia de dichas disposiciones.
12. Cualquier litigio será sometido a los tribunales de Madrid, y el comprador renuncia expresamente a cualquier otro fuero que pudiera corresponderle. El texto que obliga a las partes implicadas es el publicado en español.
13. Se considerarán aceptadas las presentes condiciones en el momento de la recepción de la orden de puja o de la participación en la subasta.

SALE CONDITIONS

1. All sales will be paid in euros (€), VAT included in the purchase price and subject to Spanish taxation on second hand items. According to European legislation VAT tax can not be detailed as all sales are made final inside the Spanish territory.
2. The total sale price will include 18% of the award price. The numismatic pieces will be sent, insured for their total value, by certified mail or courier depending on the sales volume and weight. Delivery will depend on the shipping method, and the delivery policy of the courier / postal company. The corresponding shipping and insurance costs will be paid by the buyer, who will be informed prior to making the payment.
3. For the clients who could not be present personally at the room we offer the service of order of bid, phone bidding and online bidding on real time. The lots will be sold at the as low as possible price, the order of bid prevails over the room. In case of coincidence of the orders bid priority will be given to the previously received in our offices.

The increases will adjust as general norm of the following form:

From	To	Bid increment applied
0€	1 00€	5€
101€	200€	10€
201€	500€	20€
501€	1.000€	50€
1.001€	3.000€	100€
3.001€	10.000€	250€
10.001€	20.000€	500€
20.001€	50.000€	1.000€
50.001€	100.000€	2.500€
100.001€	—	5.000€

Like explanation and in order that this condition turns out to be more explicit we include the following example. A lot with a starting price of 1.000€ receives an order of bid of 2.500€, does not mean that this one is going to be the price of adjudication but they will be compared with the orders received previously and with those of the room, let's put as example that the highest out of 1.600€, thus the price of adjudication will be of 1.700 €.

Ibercoin Auctions, S.L. will not be responsible for the interruption of the online mode due to force majeure or deficiencies attributable to third parties.

4. The order of bid will have to be sent by e-mail, post or telephonically, in the latter case we request him re-confirm it for some written way. Amounts will not be admitted under the starting price and will have to be done in Euros.
5. Any form of payment different from the cash payment must be negotiated before, in this supposition Ibercoin will keep in his power the numismatic pieces up to his total liquidation.
6. Only for the case of sales in auction 2% additional will be loaded in case of payment by means of credit card VISA or MASTERCARD and 5% additional in case of paying by PayPal.
7. All foreign currency will be subject to the domestic rate of change provided by our bank rates.
8. Subastas Ibercoin reserves the right to cancel the sale and to keep the lots when the buyer has not satisfied the payment in thirty days later to the accomplishment of the auction, without this fact supposes the resignation to its rights and consequent claims.
9. Ibercoin keeps the right of admission to the room of auction, as well as of declining any order of bid that could alter the normal development of the auction. Ibercoin will have legal authority to annul, to reunify or to alter the order of sale of those lots that to his criterion turns out to be more opportune.
10. The descriptions of the present catalogue have been meticulously realized by our technical team which guaranteed his condition and genuineness, in any case, if some not mentioned fault was concerning someone of the pieces this one will be able to be returned in the space of ten days. Into the lots that average described by the expression "A EXAMINAR" returns will not be admitted, it is for it that bids ask to abstain from being expressed by them if it has not been checked previously and in addition one agrees in his state and in this condition.
11. It is the obligation of the buyer to observe the tax and customs provisions in force in Spain. In the case of export, it is the buyer's responsibility to observe the customs and exchange regulations in force in Spain, as well as the regulations in this regard issued in the Ley de Patrimonio Histórico Español, 16/85 of June 25 and Royal Decrees of Partial Development of the Law. The amounts of the Export Rate will be borne by the buyer. The organizers of the auction, declines all responsibility for the possible consequences of the non-observance of these provisions.
12. Any litigation will be submitted to the courts of Madrid, and the buyer resigns expressly any other jurisdiction that could correspond him. The text that commits both parts is the one published in spanish.
13. The present conditions will be considered to be accepted in the moment of the receipt of the order of bid or of the participation in the auction.

Billetes Españoles

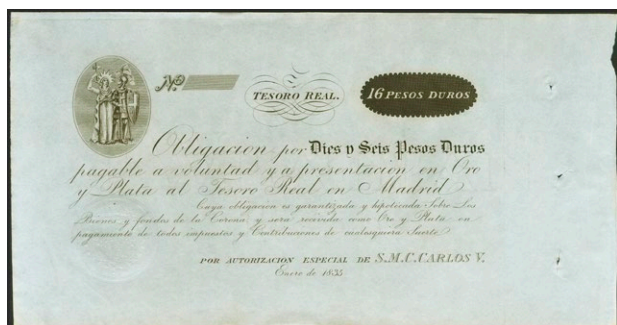

1

16 Pesos Duros. Tesoro Real. Enero 1835. Sin numeración. (Edifil 2021: 19). EBC+++.

80 €



2

2000 Reales. 15 de Febrero de 1856. Emisión I con Hércules a la Izquierda. (Edifil 2021: 74, Pick: S275). Habituales erosiones que acompañan a los dobleces. MBC+. Encapsulado PMG20.

175 €



3

100 Reales. Sin fecha. Emisión III. (Edifil 2021: 78). Habituales erosiones que acompañan a los dobleces. MBC+.

80 €



4

100 Reales. 14 de Mayo de 1857. Banco de Zaragoza. Serie A y sin matriz, con firmas póstumas. (Edifil 2021: 126C). Apresto original. SC-.

70 €



5

100 Reales. 21 de Agosto de 1857. Banco de Bilbao. Serie F, sin firmas y con numeración. (Edifil 2023: 143, Pick: S251Ar). Raro en esta excepcional calidad, apresto original. SC. Encapsulado PMG64EPQ.

175 €



6

4000 Reales. 21 de Agosto de 1857. Banco de Bilbao. Serie A. Sin firmas y con numeración. (Edifil 2021: 148). Apresto original. SC.

200 €



7

2000 Reales de Vellón. 1 de Noviembre de 1873. Real Hacienda. Serie D. (Edifil 2021: 213). Inusual en esta calidad. SC. Encapsulado PCGS63 (tiny pinholes). **675 €**



10

50 Pesetas. 1 de Enero de 1884. Sin serie. (Edifil 2023: 283, Pick: 25). Raro, reparado. MBC+. Encapsulado PMG35NET. **1.100 €**

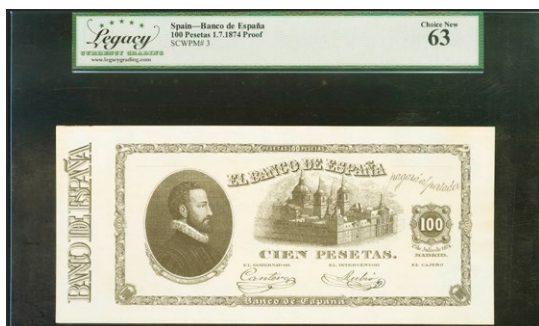

8

100 Pesetas. 1 de Julio de 1874. Prueba sin numeración de anverso y reverso. (Edifil 2023: 261, Pick: 3). Extraordinariamente rara, sólo se conocen tres ejemplares, uno vendido públicamente en la colección Cerventes, otro subastado por Aureo en 2018 y otro perteneciente a la colección del Banco de España, para hacernos idea de la rareza de este ejemplar el catálogo Edifil ilustra con una prueba muy similar a esta el billete tipo. SC-. Encapsulado LEGACY63. **1.800 €**



11

100 Pesetas. 1 de Enero de 1884. Sin serie. (Edifil 2023: 284, Pick: 26). Muy raro, especialmente sin reparaciones y en esta calidad. MBC+. Encapsulado PMG35 (tear). **1.500 €**



9

25 Pesetas. 1 de Enero de 1884. Sin serie. (Edifil 2023: 282, Pick: 24). Inusual, especialmente sin reparaciones, puntitos de aguja. MBC+. Encapsulado PMG25. **650 €**



12

25 Pesetas. 24 de Julio de 1893. Sin serie. (Edifil 2023: 300, Pick: 42). Raro especialmente en esta calidad, conservando todo su apresto original, es el único billete que PMG lo califica EPQ. MBC+. Encapsulado PMG35EPQ (The Cid-Pulido Collection). **1.200 €**



13

50 Pesetas. 25 de Noviembre de 1899. Serie B. (Edifil 2023: 307a, Pick: 50). Raro en esta conservación, especialmente sin ningún tipo de reparaciones. MBC+. Encapsulado PMG35. **1.200 €**



16

50 Pesetas. 24 de Septiembre de 1906. Sin serie. (Edifil 2023: 315, Pick: 58a). Inusual en esta calidad. EBC++. Encapsulado PMG58. **325 €**



14

100 Pesetas. 30 de Junio de 1906. Serie B. (Edifil 2023: 313a, Pick: 59a). Apresto original. EBC+++ Encapsulado PMG58EPQ. **350 €**



17

50 Pesetas. 15 de Julio de 1907. Sin serie. (Edifil 2023: 319, Pick: 63a). Raro en esta calidad. EBC++. Encapsulado PMG58. (para hacernos idea de la rareza, a fecha 1 de Febrero de 2024, este billete es el cuarto mejor calificado junto a otros ocho billetes en PMG) **400 €**



15

25 Pesetas. 24 de Septiembre de 1906. Sin serie. (Edifil 2023: 314, Pick: 57a). EBC++. Encapsulado PMG58. **300 €**



18

100 Pesetas. 15 de Julio de 1907. Sin serie. (Edifil 2023: 320, Pick: 64a). Extraordinariamente raro, especialmente en esta calidad, apresto original. SC. Encapsulado PMG65EPQ. (para hacernos una idea de la rareza, a fecha 1 de Febrero de 2024, este billete es el mejor graduado junto a otros tres ejemplares en PMG) **1.200 €**



19

100 Pesetas. 1 de Julio de 1925. Sin serie. (Edifil 2021: 323). Inusual, especialmente en esta calidad. EBC+. Encapsulado PMG55.

160 €

20

100 Pesetas. 1 de Julio de 1925. Sin serie. (Edifil 2023: 323). Raro, especialmente conservando parte de su apresto original. EBC.

100 €

21

100 Pesetas. 1 de Julio de 1925. Sin serie. (Edifil 2017: 323). MBC.

0 €

22

1000 Pesetas. 1 de Julio de 1925. Sin serie y numeración anterior a 3646000 (esta numeración es más rara, especialmente en estas calidades). (Edifil 2021: 324, Pick: 70c). Inusual en esta calidad, puntitos de aguja. EBC. Encapsulado PMG53.

100 €

23

1000 Pesetas. 1 de Julio de 1925. Sin serie y numeración anterior a 3646000 (esta numeración es más rara, especialmente en estas calidades). (Edifil 2021: 324, Pick: 70c). Inusual en esta calidad. EBC. Encapsulado PMG50.

120 €

24

1000 Pesetas. 1 de Julio de 1925. Sin serie y numeración anterior a 3646000 (esta numeración es más rara). (Edifil 2023: 324). MBC.

45 €



25

25 Pesetas. 12 de Octubre de 1926. Sin serie. (Edifil 2023: 325, Pick: 71a). Inusual en esta calidad. EBC+. Encapsulado PMG55.

225 €

28

50 Pesetas. 17 de Mayo de 1927. Sin serie. (Edifil 2023: 326, Pick: 72a). Raro en esta calidad. EBC++. Encapsulado PMG58.

500 €

26

25 Pesetas. 12 de Octubre de 1926. Sin serie. (Edifil 2023: 325, Pick: 71a). Inusual, apresto original. EBC-. Encapsulado PMG40EPQ.

125 €

29

500 Pesetas. 24 de Julio de 1927. Sin serie y numeración anterior al 3646000. (Edifil 2023: 327, Pick: 73a). Muy raro, especialmente en esta calidad. EBC+. Encapsulado PMG58.

375 €

27

25 Pesetas. 12 de Octubre de 1926. Pareja correlativa. Serie B, última serie emitida. (Edifil 2021: 325a, Pick: 71a). Inusual en esta calidad. EBC+. Encapsulados PMG55, ambos.

325 €

30

25 Pesetas. 15 de Agosto de 1928. Sin serie. (Edifil 2023: 328, Pick: 74a). Inusual, especialmente en esta calidad. EBC++. Encapsulado PMG58.

120 €



31

25 Pesetas. 15 de Agosto de 1928. Sin serie. (Edifil 2023: 328, Pick: 74a). Inusual, especialmente en esta calidad. EBC. Encapsulado PMG50. **50 €**



34

50 Pesetas. 15 de Agosto de 1928. Sin serie. (Edifil 2023: 329). Inusual. EBC. **60 €**



32

25 Pesetas. 15 de Agosto de 1928. Pareja correlativa. Sin serie. (Edifil 2023: 328, Pick: 74a). Inusual, especialmente en esta calidad. EBC+. Encapsulados PMG55, ambos. **275 €**



33

Prueba calcográfica, en negativo, del busto de Velázquez, en color negro. (Edifil 2023: 329Pg). Rarísima y catalogada, coincide con la fotografiada en el catálogo Edifil. SC. **275 €**



35

50 Pesetas. 17 de Julio de 1927. Sin serie y sello de caucho REPUBLICA / ESPAÑOLA. (Edifil 2023: 332, Pick: 80). Mínimamente reparado. MBC+. Encapsulado PMG40 (minor repairs). **40 €**



36

50 Pesetas. 17 de Mayo de 1927. Sin serie y sello en seco "Gobierno Provisional de la República / 14 Abril 1931". (Edifil 2021: 339, Pick: 72b). EBC. Encapsulado LEGACY53PPQ. **175 €**



37

100 Pesetas. 1 de Julio de 1925. Pareja correlativa. Serie D. (Edifil 2023: 350). Conserva todo su apresto original. SC--.

10 €

40

1000 Pesetas. 1 de Julio de 1925. Sin serie y numeración posterior al 3646000. (Edifil 2021: 351, Pick: 70c). Inusual en esta calidad. EBC+. Encapsulado PMG55 (staining).

60 €

38

100 Pesetas. 1 de Julio de 1925. Pareja correlativa. Serie F. (Edifil 2023: 350, Pick: 69c). Apresto original. SC. Encapsulados NCV65TQP, ambos.

40 €

41

1000 Pesetas. 1 de Julio de 1925. Pareja correlativa. Sin serie y numeración posterior al 3646000. (Edifil 2021: 351, Pick: 70c). Inusual en esta calidad. EBC+. Encapsulado PMG55, ambos.

150 €

39

1000 Pesetas. 1 de Julio de 1925. Sin serie y numeración superior al 3646000. (Edifil 2021: 351, Pick: 70c). Inusual en esta calidad. EBC+. Encapsulado PMG58.

90 €

42

500 Pesetas. 24 de Julio de 1927. Sin serie y numeración posterior 1602000. (Edifil 2023: 352, Pick: 73c). Inusual en esta calidad, apresto original. EBC+++. Encapsulado PMG58EPQ.

250 €



43

500 Pesetas. 24 de Julio de 1927. Sin serie y posterior al 1602000. (Edifil 2021: 352, Pick: 73c). EBC. Encapsulado PMG53. **120 €**



46

25 Pesetas. 15 de Agosto de 1928. Serie E. (Edifil 2021: 353, Pick: 74b). Apresto original. SC. Encapsulado PMG66EPQ. **35 €**



44

500 Pesetas. 24 de Julio de 1927. Sin serie y numeración posterior a 1602000. (Edifil 2023: 352). EBC-. **40 €**



47

25 Pesetas. 15 de Agosto de 1928. Serie E. (Edifil 2023: 353). Apresto original. SC. **10 €**



45

500 Pesetas. 24 de Julio de 1927. Pareja correlativa. Sin serie y numeración posterior al 1602000. (Edifil 2023: 352, Pick: 73c). Inusual en esta calidad, apresto original. EBC+. Encapsulados PMG55EPQ, ambos. **450 €**



48

25 Pesetas. 15 de Agosto de 1928. Pareja correlativa. Serie E. (Edifil 2023: 353, Pick: 74b). Apresto original. SC. Encapsulados PMG66EPQ/67EPQ. **50 €**



49

25 Pesetas. 15 de Agosto de 1928. Pareja correlativa. Serie E. (Edifil 2023: 353, Pick: 74b). Apresto original. SC. Encapsulados NCV65TQP, ambos.

40 €



50

25 Pesetas. 15 de Agosto de 1928. Pareja correlativa. Serie E. (Edifil 2023: 353). Apresto original. SC-.

5 €

Lotes y Colecciones



51

Conjunto de 6 billetes de 50 Pesetas emitidos el 15 de Agosto de 1928, con las series B, C(3) y E(2), respectivamente (Edifil 2023: 354), conservando algo de su apresto original. MBC+/EBC-.

0 €

Billetes Españoles



52

Conjunto de 10 billetes mayoritariamente correlativos y en diferentes tramos de 50 Pesetas emitidos el 15 de Agosto de 1928 y con la serie C (Edifil 2021: 354), conservando la mayor parte del apresto original. EBC+.

0 €



53

50 Pesetas. 15 de Agosto de 1928. Serie E, última serie emitida. (Edifil 2021: 354, Pick: 75b). Apresto original. SC. Encapsulado PMG66EPQ.

35 €



54

50 Pesetas. 15 de Agosto de 1928. Pareja correlativa. Serie E. (Edifil 2021: 354). Conserva todo su apresto original. SC.

20 €



55

50 Pesetas. 15 de Agosto de 1928. Pareja correlativa. Serie E. (Edifil 2021: 354, Pick: 75b). Apresto original. SC. Encapsulados NCV65TQP, ambos.

40 €



56

Conjunto de 4 billetes correlativos de 50 Pesetas emitidos el 15 de Agosto de 1928, con la serie E (Edifil 2023: 354), conservan parte de su apresto original. SC/SC-.

10 €



57

Conjunto de dos pruebas calcográficas del busto de Miguel de Cervantes, en color negro y violeta (los dos colores conocidos). (Edifil 2023: 355Pg, 355Ph). Rarísimas y catalogadas. SC. **275 €**



60

100 Pesetas. 15 de Agosto de 1928. Sin serie. (Edifil 2023: 355, Pick: 76a). Inusual en esta calidad, apresto original. EBC+++.

50 €

58

100 Pesetas. 15 de Agosto de 1928. Sin serie. (Edifil 2023: 355, Pick: 76a). Inusual en esta calidad, apresto original. SC. Encapsulado PMG64EPQ. **120 €**



61

100 Pesetas. 15 de Agosto de 1928. Sin serie. (Edifil 2023: 355). Conserva gran parte de su apresto original. EBC++.

25 €

59

100 Pesetas. 15 de Agosto de 1928. Sin serie. (Edifil 2023: 355). Inusual en esta calidad. SC. **60 €**



62

100 Pesetas. 15 de Agosto de 1928. Serie A. (Edifil 2021: 355a, Pick: 76a). Raro en esta excepcional calidad, apresto original. SC. Encapsulado PMG66EPQ. **90 €**



63

100 Pesetas. 15 de Agosto de 1928. Serie A. (Edifil 2023: 355a). Conserva todo su apresto original. SC-. **35 €**



64

100 Pesetas. 15 de Agosto de 1928. Sin serie. (Edifil 2023: 355, Pick: 76a). Inusual en esta calidad. EBC++. Encapsulado PMG58. **40 €**



65

100 Pesetas. 15 de Agosto de 1928. Sin serie. (Edifil 2023: 355). Conserva gran parte de su apresto original. EBC++. **25 €**



66

100 Pesetas. 15 de Agosto de 1928. Pareja correlativa. Serie A. (Edifil 2021: 355a). Conserva gran parte del apresto original. EBC+. **20 €**



67

Conjunto de 5 billetes correlativos de 100 Pesetas emitidos el 15 de Agosto de 1928, todos ellos con la serie A. (Edifil 2021: 355a), conservando su apresto original. EBC++. **50 €**



68

500 Pesetas. 15 de Agosto de 1928. Sin serie. (Edifil 2023: 356, Pick: 77a). Apresto original. SC. Encapsulado PMG66EPQ. **80 €**



69

500 Pesetas. 15 de Agosto de 1928. Sin serie. (Edifil 2023: 356, Pick: 77a). Apresto original. SC. Encapsulado PMG65EPQ. **70 €**



70

500 Pesetas. 15 de Agosto de 1928. Sin serie. (Edifil 2023: 356, Pick: 77a). Conserva todo su apresto original. SC. **35 €**



73

1000 Pesetas. 15 de Agosto de 1928. Sin serie. (Edifil 2023: 357, Pick: 78a). Inusual en esta excepcional calidad, apresto original. SC. Encapsulado PMG66EPQ. **120 €**



71

500 Pesetas. 15 de Agosto de 1928. Pareja correlativa. Sin serie. (Edifil 2021: 356). Conserva parte de su apresto original. EBC+. **25 €**



72

Precioso conjunto de 10 billetes de 500 Pesetas emitidos el 15 de Agosto de 1928, sin serie (Edifil 2021: 356), conservando gran parte de su apresto original. EBC. **0 €**



74

1000 Pesetas. 15 de Agosto de 1928. Sin serie. (Edifil 2021: 357, Pick: 78a). Inusual. SC. Encapsulado PMG64. **60 €**



75

1000 Pesetas. 15 de Agosto de 1928. Sin serie. (Edifil 2023: 357). Conserva todo su apresto original, manchitas del tiempo. SC-. **40 €**



76

1000 Pesetas. 15 de Agosto de 1928. Pareja correlativa. Sin serie. (Edifil 2017: 357). Conserva todo su apresto original. EBC. **40 €**



77

25 Pesetas. 25 de Abril de 1931. Sin serie. (Edifil 2023: 358, Pick: 81). Inusual en esta excepcional calidad, apresto original. SC. Encapsulado PMG65EPQ. **100 €**



78

25 Pesetas. 25 de Abril de 1931. Sin serie. (Edifil 2023: 358, Pick: 81). Inusual en esta calidad. SC. Encapsulado PMG64. **70 €**



79

25 Pesetas. 25 de Abril de 1931. Sin serie. (Edifil 2021: 358). Conserva todo su apresto original. SC-. **55 €**



80

25 Pesetas. 25 de Abril de 1931. Sin serie. (Edifil 2017: 358). Conserva todo su apresto original. EBC+. **25 €**



81

25 Pesetas. 25 de Abril de 1931. Pareja correlativa. Sin serie. (Edifil 2023: 358). Conserva gran parte del apresto original. EBC++. **40 €**



82

50 Pesetas. 25 de Abril de 1931. Sin serie. (Edifil 2021: 359).
Apresto original, raro en esta conservación. SC-. **80 €**



83

50 Pesetas. 25 de Abril de 1931. Sin serie. (Edifil 2021: 359).
Manchitas de óxido, conserva todo su apresto original. SC-. **40 €**



84

50 Pesetas. 25 de Abril de 1931. Sin serie. (Edifil 2023: 359, Pick: 82).
Apresto original. EBC+. Encapsulado PMG55EPQ. **50 €**



85

Conjunto de 12 billetes de 50 Pesetas de la emisión de 25 de
Abril de 1931, sin serie (Edifil 2023: 359), conserva gran parte
de su apresto original. EBC/EBC+. **200 €**



86

100 Pesetas. 25 de Abril de 1931. Sin serie. (Edifil 2023: 360,
Pick: 83). Raro en esta excepcional calidad, apresto original.
SC. Encapsulado PMG67EPQ. **75 €**



87

100 Pesetas. 25 de Abril de 1931. Sin serie. (Edifil 2023: 360,
Pick: 83). Inusual en esta calidad, apresto original. SC.
Encapsulado PMG66EPQ. **50 €**



88

100 Pesetas. 25 de Abril de 1931. Sin serie. (Edifil 2023: 360, Pick: 83). Apresto original. SC. Encapsulado NCV66TQP. **40 €**



89

100 Pesetas. 25 de Abril de 1931. Sin serie. (Edifil 2023: 360, Pick: 83). Apresto original. SC. Encapsulado PMG65EPQ. **45 €**



90

100 Pesetas. 25 de Abril de 1931. Sin serie. (Edifil 2017: 360). Conserva todo su apresto original. SC-. **30 €**



91

100 Pesetas. 25 de Abril de 1931. Pareja correlativa. Sin serie. (Edifil 2021: 360). Apresto original. SC-/EBC. **60 €**



92

100 Pesetas. 25 de Abril de 1931. Pareja correlativa. Sin serie. (Edifil 2017: 360). Apresto original. EBC+. **30 €**



93

500 Pesetas. 25 de Abril de 1931. Sin serie. (Edifil 2023: 361, Pick: 84). Inusual en esta calidad, apresto original. SC. Encapsulado PMG66EPQ. **80 €**



94

500 Pesetas. 25 de Abril de 1931. Sin serie. (Edifil 2023: 361, Pick: 84). Inusual en esta calidad, apresto original. SC. Encapsulado PMG65EPQ. **75 €**



95

500 Pesetas. 25 de Abril de 1931. Sin serie. (Edifil 2021: 361). Conserva gran parte del apresto original. SC-. **30 €**



96

500 Pesetas. 25 de Abril de 1931. Sin serie. (Edifil 2023: 361, Pick: 84). EBC++. Encapsulado PMG58. **25 €**



97

500 Pesetas. 25 de Abril de 1931. Pareja correlativa. Sin serie. (Edifil 2023: 361, Pick: 84). SC. Encapsulados PMG66EPQ, ambos. **120 €**



98

1000 Pesetas. 25 de Abril de 1931. Sin serie. (Edifil 2023: 362, Pick: 84Aa). Muy raro en esta calidad, apresto original. SC. Encapsulado PMG65EPQ. **1.000 €**



99

5 Pesetas. 1935. Certificado de Plata. Sin serie. (Edifil 2023: 363). Apresto original. SC. **10 €**



100

5 Pesetas. 1935. Certificado de Plata. Serie A. (Edifil 2023: 363a, Pick: 85a). Apresto original. SC. Encapsulado PMG68EPQ. **50 €**



103

5 Pesetas. 1935. Certificado de Plata. Pareja correlativa. Serie J. (Edifil 2023: 363b). Conserva todo el apresto original. SC. **25 €**



101

5 Pesetas. 1935. Pareja correlativa. Certificado de Plata. Serie D. (Edifil 2023: 363a). Conserva todo su apresto original. SC. **15 €**



104

5 Pesetas. 1935. Certificado de Plata. Serie L, última serie emitida. (Edifil 2023: 363c, Pick: 85a). Apresto original. SC. Encapsulado PMG66EPQ. **40 €**



102

5 Pesetas. 1935. Certificado de Plata. Serie J. (Edifil 2017: 363b). Conserva todo el apresto original. SC. **15 €**



105

10 Pesetas. 1935. Certificado de Plata. Sin serie. (Edifil 2021: 364, Pick: 86a). Inusual en esta calidad, apresto original. SC. Encapsulado PMG66EPQ. **40 €**



106

10 Pesetas. 1935. Certificado de Plata. Trío correlativo. Serie B. (Edifil 2023: 364a). Conserva todo su apresto original. SC-. **25 €**



107

500 Pesetas. 7 de Enero de 1935. Sin serie. (Edifil 2021: 365, Pick: 89). Apresto original. SC. **375 €**



108

Prueba calcográfica de la viñeta central del billete de Hernán Cortés, en color violeta. (Edifil 2023: 365P). Rarísima y catalogada, coincide con la fotografiada en el catálogo Edifil. SC. **175 €**

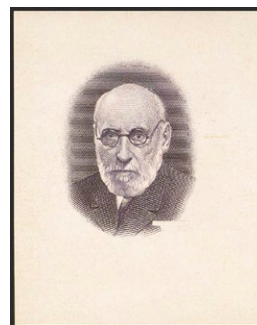

109

Prueba calcográfica del busto de Santiago Ramón y Cajal, en color violeta. (Edifil 2023: 366Pa). Rarísima y catalogada, coincide con la fotografiada en el catálogo Edifil. SC. **175 €**



110

50 Pesetas. 22 de Julio de 1935. Sin serie. (Edifil 2021: 366, Pick: 88a). Inusual en esta calidad, apresto original. SC. Encapsulado PMG66EPQ. **50 €**



111

50 Pesetas. 22 de Julio de 1935. Sin serie. (Edifil 2023: 366). Apresto original. SC. **20 €**



112

50 Pesetas. 22 de Julio de 1935. Pareja correlativa. Sin serie. (Edifil 2023: 366, Pick: 88a). Apresto original. SC. Encapsulados PMG65EPQ, ambos. **50 €**



113

Serie completa de 5 billetes del Banco de Bilbao, emitidos en 1936 incluyendo el 5 Pesetas (sin serie y serie A), 25 Pesetas, 50 Pesetas y 100 Pesetas. (Edifil 2021: 368/71). BC+/MBC+. **60 €**



114

5 Pesetas. 30 de Agosto de 1936. Sucursal de Bilbao, antefirma del Banco de Vizcaya. Serie A. (Edifil 2021: 368Aa, Pick: S551bg). Inusual en esta excepcional calidad, especialmente con apresto original, ondulación que no llega a romper fibra. EBC+++. Encapsulado PMG58EPQ. **70 €**



115

100 Pesetas. 1936. Sin serie. Sucursal de Bilbao y antefirma Banco del Comercio. (Edifil 2023: 371c, Pick: S554c). Raro en esta excepcional calidad. EBC+. Encapsulado PMG55 (corner tip missing, minor stains). **150 €**

Lotes y Colecciones



116

Conjunto de 5 billetes de 25 Pesetas del Banco de Bilbao, emitidos en 1936, todos ellos sin serie y con diversas antefirmas. (Edifil 2023: 369). MBC-

50 €



117

Conjunto de 5 billetes de 50 Pesetas del Banco de Bilbao, emitidos en 1936, todos ellos sin serie y con diversas antefirmas. (Edifil 2023: 370). MBC.

50 €



118

Conjunto de 5 billetes de 100 Pesetas del Banco de Bilbao, emitidos en 1936, todos ellos sin serie y con diversas antefirmas. (Edifil 2023: 371). MBC.

50 €

Billetes Españoles



119

250 Pessetes. 25 de Septiembre de 1936. Generalitat de Catalunya. Serie A, en negro. (Edifil 2023: 372, Pick: S591b). Muy raro en esta calidad. EBC++. Encapsulado PMG58.

250 €



120

5 Pessetes. 25 de Septiembre de 1936. Generalitat de Catalunya. Serie B. (Edifil 2023: 372, Pick: S591b). EBC+. Encapsulado PMG55.

275 €

Lotes y Colecciones

Billetes Españoles



121

Conjunto de 5 billetes de 5 Pesetas del Banco de Santander, emitidos el 1 de Noviembre de 1936, todos ellos sin serie y con diversas antefirmas. (Edifil 2023: 375). MBC-/BC+. **50 €**



123

Conjunto de 5 billetes de 5 Pesetas, 10 Pesetas, 25 Pesetas, 50 Pesetas y 100 Pesetas emitidos por la sucursal de Gijón el 5 de Noviembre de 1936. (Edifil 2021: 380/84). Conjunto de enorme calidad, recordamos que estos billetes muy raramente se encuentran en calidades altas. EBC-/MBC+. **175 €**



122

Conjunto de 5 billetes de 50 Pesetas del Banco de Santander, emitidos el 1 de Noviembre de 1936, todos ellos sin serie y con diversas antefirmas. (Edifil 2023: 378). MBC. **50 €**



124

100 Pesetas. 5 de Noviembre de 1936. Sucursal de Gijón. (Edifil 2023: 384, Pick: S575). Extraordinariamente raro en esta excepcional calidad. SC. Encapsulado PMG64. **475 €**



125

10 Pesetas. 1 de Enero de 1937. Sucursal de Bilbao, antefirma Banco Central. Pareja correlativa. Sin serie, con numeración y sin matrices. (Edifil 2023: 387c, Pick: S562i). Apresto original. SC. Encapsulados PMG65EPQ/66EPQ.

40 €

126

25 Pesetas. 1 de Enero de 1937. Pareja correlativa. Sucursal de Bilbao, antefirma Caja de Ahorros Vizcaína. Sin serie. (Edifil 2023: 388a). EBC-.

25 €

Lotes y Colecciones



127

Conjunto de 10 billetes de 5 Pesetas del Banco de Bilbao, emitidos el 1 de Enero de 1937, todos ellos sin serie y con diversas antefirmas. (Edifil 2023: 385). EBC/MBC+.

50 €

128

Conjunto de 10 billetes de 10 Pesetas del Banco de Bilbao, emitidos el 1 de Enero de 1937, todos ellos sin serie y con diversas antefirmas. (Edifil 2023: 387). EBC/EBC-.

50 €



129

Conjunto de 10 billetes de 25 Pesetas del Banco de Bilbao, emitidos el 1 de Enero de 1937, todos ellos sin serie y con diversas antefirmas. (Edifil 2023: 388). EBC/EBC-. **50 €**



131

Conjunto de 10 billetes de 100 Pesetas del Banco de Bilbao, emitidos el 1 de Enero de 1937, todos ellos sin serie y con diversas antefirmas. (Edifil 2023: 390). EBC/MBC+. **50 €**



130

Conjunto de 10 billetes de 50 Pesetas del Banco de Bilbao, emitidos el 1 de Enero de 1937, todos ellos sin serie y con diversas antefirmas. (Edifil 2023: 389). EBC/EBC-. **50 €**

Billetes Españoles



132

50 Céntimos. 1937. Ministerio de Hacienda. Serie C, última serie emitida. (Edifil 2021: 391a, Pick: 93). Inusual en esta calidad, apresto original. SC. Encapsulado PMG68EPQ. **50 €**



133

50 Céntimos. 1937. Ministerio de Hacienda. Serie C, última serie emitida. (Edifil 2023: 391a, Pick: 93). Inusual en esta calidad, apresto original. SC. Encapsulado PMG67EPQ. **45 €**



134

50 Centimos. Serie C, última serie emitida. (Edifil 2023: 391a). Apresto original. SC. **10 €**



135

50 Centimos. 1937. Serie C, última serie emitida. (Edifil 2021: 391a). Apresto original. SC-. **5 €**



136

50 Centimos. 1937. Ministerio de Hacienda. Pareja correlativa. Serie C, última serie emitida. (Edifil 2023: 391a, Pick: 93). Inusual en esta excepcional calidad, apresto original. SC. Encapsulados PMG66EPQ, ambos. **55 €**



137

1 Peseta. 1937. Ministerio de Hacienda. Serie A y numeración bajísima. (Edifil 2021: 392, Pick: 94). Apresto original. SC. Encapsulado PMG65EPQ. **30 €**



138

1 Peseta. 1937. Ministerio de Hacienda. Pareja correlativa. Serie A. (Edifil 2023: 392). Apresto original, típicos puntitos. SC. **20 €**



139

1 Peseta. 1937. Serie B. (Edifil 2021: 392). SC. **10 €**



140

1 Peseta. 1937. Serie B. (Edifil 2023: 392). Apresto original. SC.

10 €



141

1 Peseta. 1937. Ministerio de Hacienda. Pareja correlativa. Serie B. (Edifil 2023: 392, Pick: 94). Apresto original. SC. Encapsulados PMG66EPQ, ambos.

65 €



142

1 Peseta. 1937. Ministerio de Hacienda. Pareja correlativa. Serie B. (Edifil 2021: 392). Apresto original, típicos puntitos. SC.

10 €



143

2 Pesetas. 1937. Ministerio de Hacienda. Serie A. (Edifil 2023: 393, Pick: 95). Apresto original. SC. Encapsulado PMG68EPQ.

50 €



144

2 Pesetas. 1938. Ministerio de Hacienda. Serie A. (Edifil 2021: 393, Pick: 95). Apresto original. SC. Encapsulado PMG66EPQ.

40 €



145

2 Pesetas. 1938. Ministerio de Hacienda. Serie A. (Edifil 2023: 393, Pick: 95). Apresto original. SC. Encapsulado PMG65EPQ.

35 €



146

2 Pesetas. 1937. Ministerio de Hacienda. Serie A. (Edifil 2023: 393). Apresto original. SC.

10 €



149

2 Pesetas. 1937. Ministerio de Hacienda. Serie A. (Edifil 2023: 393). Apresto original. SC.

10 €



147

2 Pesetas. 1937. Ministerio de Hacienda. Pareja correlativa. Serie A. (Edifil 2021: 393). Apresto original. SC.

20 €



148

2 Pesetas. 1938. Ministerio de Hacienda. Serie B. (Edifil 2023: 393, Pick: 95). Apresto original. SC. Encapsulado PMG66EPQ.

40 €



150

25 Centimos. 1937. Asturias y León. Sin serie. (Edifil 2021: 394, Pick: S601). SC. Encapsulado PMG64.

40 €



151

40 Centimos. 1937. Asturias y León. Sin serie. (Edifil 2023: 395, Pick: S602). Apresto original. SC. Encapsulado PMG65EPQ.

60 €



152

40 Centimos. 1937. Asturias y León. Sin serie. (Edifil 2023: 395, Pick: S602). SC. Encapsulado PMG64.

40 €



153

50 Céntimos. 1937. Asturias y León. Sin serie y numeración bajísima. (Edifil 2021: 396, Pick: S603). Rarísimo, especialmente en esta excepcional calidad, apresto original. SC. Encapsulado PMG65EPQ. **375 €**



156

2 Pesetas. 1937. Asturias y León. Sin serie. (Edifil 2021: 398). Apresto original. SC. Encapsulado PMG64. **45 €**



154

50 Céntimos. 1937. Asturias y León. Sin serie. (Edifil 2023: 396, Pick: S603). Raro, especialmente en esta excepcional calidad. SC. Encapsulado PMG64. **225 €**



157

50 Pesetas. NO EMITIDO. Septiembre 1937. Banco de España, Gijón. Sin serie y con la matriz a la izquierda. (Edifil 2023: NE33, Pick: S579). Muy raro, especialmente en esta excepcional calidad, apresto original. SC. Encapsulado PMG66EPQ. (para hacernos idea de la rareza, a fecha 1 de Febrero de 2023, este billete es el mejor calificado junto a otros dos billetes en PMG) **1.600 €**



155

50 Céntimos. 1937. Asturias y León. Sin serie. (Edifil 2021: 396, Pick: S603). EBC+. Encapsulado PMG55. **85 €**



158

5 Pesetas. 21 de Noviembre de 1936. Sin serie. (Edifil 2021: 417). Raro, especialmente en esta excepcional calidad para este billete. EBC. Encapsulado PMG53. **675 €**



159

5 Pesetas. 21 de Noviembre de 1936. Sin serie. (Edifil 2021: 417). Inusual, sin reparaciones. MBC.

325 €

160

10 Pesetas. 21 de Noviembre de 1936. Sucursal de Burgos. Sin fondo litográfico y con taladro. (Edifil 2021: 418P). Muy raro y apresto original. EBC+++.

350 €

161

5 Pesetas. 21 de Noviembre de 1936. Sucursal de Burgos. Taladrado, con numeración y sin serie. (Edifil 2021: 417T). Inusual y apresto original, puntitos de grapa como todos los conocidos. SC-.

300 €

162

10 Pesetas. 21 de Noviembre de 1936. Sin serie. (Edifil 2023: 418, Pick: 98a). Raro en esta calidad para este billete. EBC-. Encapsulado PMG45

800 €

163

10 Pesetas. 21 de Noviembre de 1936. Sin serie. (Edifil 2023: 418, Pick: 98a). Inusual, mínimamente reparado. MBC+.

Encapsulado PMG35 (minor repairs).

400 €

164

10 Pesetas. 21 de Noviembre de 1936. Sin serie. (Edifil 2021: 418). Inusual, pequeñas reparaciones. MBC-.

375 €



165

10 Pesetas. 21 de Noviembre de 1936. Sucursal de Burgos. Taladrado (doble) con numeración y sin serie. (Edifil 2021: 418T). Raro, puntitos de grapa sin ninguna importancia. como todos los conocidos. SC-. **600 €**



166

25 Pesetas. 21 de Noviembre de 1936. Serie C. (Edifil 2023: 419a, Pick: 99a). Inusual en esta excepcional calidad, apresto original. Encapsulado PMG66EPQ. **100 €**



167

25 Pesetas. 21 de Noviembre de 1936. Serie C. (Edifil 2021: 419a). Conserva todo su apresto original. SC-. **45 €**



168

25 Pesetas. 21 de Noviembre de 1936. Serie F. (Edifil 2021: 419a). Conserva todo su apresto original. SC-. **35 €**



169

25 Pesetas. 21 de Noviembre de 1936. Serie P. (Edifil 2023: 419a). Conserva todo su apresto original. SC. **60 €**



170

25 Pesetas. 21 de Noviembre de 1936. Serie Q. (Edifil 2023: 419a, Pick: 99a). EBC++. Encapsulado PMG58. **40 €**



171

25 Pesetas. 21 de Noviembre de 1936. Serie S, última serie emitida. (Edifil 2023: 419b). Conserva gran parte de su apresto original. EBC++. **40 €**



172

25 Pesetas. 21 de Noviembre de 1936. Pareja correlativa. Serie S, última serie emitida. (Edifil 2023: 419a). Conservando todo su apresto original. EBC++.

60 €

175

50 Pesetas. 21 de Noviembre de 1936. Serie R. (Edifil 2021: 420a, Pick: 110a). Inusual en esta calidad, pequeña reparación. SC. Encapsulado PMG64 (minor repair).

100 €

173

50 Pesetas. 21 de Noviembre de 1936. Serie O. (Edifil 2021: 420a, Pick 100a). Inusual en esta excepcional calidad, apresto original. SC. Encapsulado PMG65EPQ.

320 €

176

50 Pesetas. 21 de Noviembre de 1936. Serie R. (Edifil 2021: 420a, Pick: 110a). Apresto original. EBC+++.

100 €

174

50 Pesetas. 21 de Noviembre de 1936. Serie O. (Edifil 2021: 420a). Inusual en esta excepcional calidad, apresto original. SC. Encapsulado PMG64EPQ.

225 €

177

50 Pesetas. 21 de Noviembre de 1936. Serie R. (Edifil 2021: 420a). Conserva gran parte de su apresto original. EBC+.

50 €

178

100 Pesetas. 21 de Noviembre de 1936. Serie B. (Edifil 2023: 421a, Pick: 101a). SC. Encapsulado PMG64.

90 €



179

100 Pesetas. 21 de Noviembre de 1936. Serie F. (Edifil 2021: 421a). Conserva gran parte de su apresto original. EBC+. **35 €**



183

100 Pesetas. 21 de Noviembre de 1936. Serie K. (Edifil 2023: 421a, Pick: 101a). SC. Encapsulado PMG64. **90 €**



180

100 Pesetas. 21 de Noviembre de 1936. Serie H. (Edifil 2021: 421a). Conserva gran parte de su apresto original. EBC+. **50 €**



184

100 Pesetas. 21 de Noviembre de 1936. Serie Q. (Edifil 2021: 421a). Conserva gran parte de su apresto original. EBC++. **60 €**



181

100 Pesetas. 21 de Noviembre de 1936. Serie J. (Edifil 2023: 421a, Pick: 101a). SC. Encapsulado PMG64. **90 €**



185

100 Pesetas. 21 de Noviembre de 1936. Serie S. (Edifil 2023: 421a, Pick: 101a). Raro en esta excepcional calidad, apresto original. SC. Encapsulado PMG66EPQ. **150 €**



182

100 Pesetas. 21 de Noviembre de 1936. Serie K. (Edifil 2023: 421a, Pick: 101a). Inusual en esta calidad, apresto original. SC. Encapsulado PMG65EPQ. **150 €**



186

100 Pesetas. 21 de Noviembre de 1936. Serie U. (Edifil 2023: 421a, Pick: 101a). Apresto original. SC. Encapsulado PMG64EPQ. **100 €**



189

100 Pesetas. 21 de Noviembre de 1936. Serie X, última serie emitida. (Edifil 2023: 421b, Pick: 101a). SC. Encapsulado PMG64. **100 €**



187

100 Pesetas. 21 de Noviembre de 1936. Serie W. (Edifil 2023: 421a, Pick: 101a). Apresto original. SC. Encapsulado PMG63EPQ. **100 €**



190

500 Pesetas. 21 de Noviembre de 1936. Serie B. (Edifil 2023: 422a, Pick: 102a). Inusual. EBC+. Encapsulado PMG55. **475 €**



188

100 Pesetas. 21 de Noviembre de 1936. Serie W. (Edifil 2023: 421a, Pick: 101a). EBC++. Encapsulado PMG58. **70 €**



191

500 Pesetas. 21 de Noviembre de 1936. Pareja correlativa. Serie A. (Edifil 2023: 422, Pick: 102a). Extraordinariamente rara. EBC. Encapsulados PMG45, ambos (previously mounted). **1.200 €**



192

1000 Pesetas. 21 de Noviembre de 1936. Serie B. (Edifil 2023: 423a, Pick: 103a). Muy raro en esta calidad. EBC++. Encapsulado PMG58. **700 €**



196

5 Pesetas. 18 de Julio de 1937. Serie B. (Edifil 2023: 424a, Pick: 106a). EBC+. Encapsulado PMG55. **80 €**



193

5 Pesetas. 18 de Julio de 1937. Sin serie. (Edifil 2023: 424, Pick: 106a). Inusual. EBC+. Encapsulado PMG55. **110 €**



197

5 Pesetas. 18 de Julio de 1937. Serie C, última serie emitida. (Edifil 2023: 424b, Pick: 106a). Raro en esta excepcional calidad, apresto original. SC. Encapsulado PMG66EPQ. (Colección Trenzano) **275 €**



194

5 Pesetas. 18 de Julio de 1937. Serie A. (Edifil 2023: 424a, Pick: 106a). EBC++. Encapsulado PMG58. **90 €**



198

5 Pesetas. 18 de Junio de 1937. Serie A y taladrado. (Edifil 2021: 424a). Raro, con los habituales puntitos de grapa. SC-. Encapsulado PCGS62. **80 €**



195

5 Pesetas. 18 de Julio de 1937. Serie B. (Edifil 2021: 424a, Pick: 106a). Inusual en esta calidad, apresto original. SC. Encapsulado PMG65EPQ. **240 €**



199

5 Pesetas. 18 de Junio de 1937. Pareja correlativa. Serie C, última serie emitida, sin numeración y taladrado. (Edifil 2021: 424a). Muy rara, apresto original, puntitos de grapa siempre presentes en los billetes taladrados. SC-. **175 €**



200

1 Peseta. 12 de Octubre de 1937. Serie A. (Edifil 2021: 425, Pick: 104a). Inusual en esta excepcional calidad, apresto original. SC. Encapsulado PMG64EPQ. **100 €**



201

1 Peseta. 12 de Octubre de 1937. Serie B. (Edifil 2021: 425a). Conserva todo su apresto original. SC. **40 €**



202

1 Peseta. 12 de Octubre de 1937. Serie C. (Edifil 2021: 425a). Conserva todo su apresto original. SC-. **35 €**



203

1 Peseta. 12 de Octubre de 1937. Serie D. (Edifil 2021: 425a, Pick: 104a). Inusual en esta calidad, apresto original. SC. Encapsulado PMG66EPQ. **60 €**



204

1 Peseta. 12 de Octubre de 1937. Serie F, última serie emitida. (Edifil 2023: 425a, Pick: 104a). Apresto original. SC. Encapsulado PMG66EPQ. **60 €**



205

1 Peseta. 12 de Octubre de 1937. Serie F, última serie emitida. (Edifil 2023: 425b). Conserva todo su apresto original. SC. **35 €**



208

2 Pesetas. 12 de Octubre de 1937. Serie A. (Edifil 2021: 426). Inusual en esta calidad, apresto original. SC. **200 €**



206

1 Peseta. 12 de Octubre de 1937. Pareja correlativa. Serie F, última serie emitida. (Edifil 2023: 425b, Pick: 104a). SC. Encapsulados PMG64, ambos. **90 €**



209

2 Pesetas. 12 de Octubre de 1937. Serie A. (Edifil 2021: 426). Inusual en esta calidad. SC--. **140 €**



210

2 Pesetas. 12 de Octubre de 1937. Serie B. (Edifil 2023: 426a). Inusual. SC. Encapsulado PMG64. **250 €**



207

2 Pesetas. 12 de Octubre de 1937. Serie A. (Edifil 2023: 426, Pick: 105a). Raro en esta excepcional calidad, apresto original. SC. Encapsulado PMG65EPQ. **375 €**



211

1 Pesetas. 28 de Febrero de 1938. Serie A. (Edifil 2023: 427, Pick: 107a). Apresto original. SC. Encapsulado PMG65EPQ. **60 €**



212

1 Pesetas. 28 de Febrero de 1938. Serie A. (Edifil 2023: 427). Inusual, apresto original. SC. **35 €**



216

1 Peseta. 28 de Febrero de 1938. Serie D. (Edifil 2021: 427a). Apresto original. SC. **30 €**



213

1 Peseta. 28 de Febrero de 1938. Serie B. (Edifil 2023: 427a, Pick: 107a). Apresto original. SC. Encapsulado PMG66EPQ. **50 €**



217

1 Peseta. 28 de Febrero de 1938. Serie E. (Edifil 2021: 427a). Conserva todo su apresto original. SC-. **20 €**



214

1 Peseta. 28 de Febrero de 1938. Serie B. (Edifil 2021: 427a). Apresto original. SC-. **15 €**



218

1 Peseta. 28 de Febrero de 1938. Serie F. (Edifil 2021: 427a). Conserva todo su apresto original. SC. **25 €**



215

1 Peseta. 28 de Febrero de 1938. Serie D. (Edifil 2021: 427a). Apresto original. SC-. **15 €**



219

1 Peseta. 28 de Febrero de 1938. Pareja correlativa. Serie F. (Edifil 2021: 427a). Conserva todo su apresto original. SC/SC-.

50 €

220

1 Peseta. 30 de Abril de 1938. Serie A. (Edifil 2023: 428, Pick: 108a). Inusual en esta calidad, apresto original. SC. Encapsulado PMG65EPQ.

50 €

221

1 Peseta. 30 de Abril de 1938. Serie B. (Edifil 2023: 428a). Apresto original. SC.

20 €

222

1 Peseta. 30 de Abril de 1938. Serie C. (Edifil 2021: 428a). Conserva todo su apresto original. SC.

15 €

223

1 Peseta. 30 de Abril de 1938. Serie C. (Edifil 2021: 428a). Apresto original. EBC+++.

10 €

224

1 Peseta. 30 de Abril de 1938. Serie D. (Edifil 2023: 428a). Apresto original. SC-.

20 €

225

1 Peseta. 30 de Abril de 1938. Serie D. (Edifil 2023: 428a). Apresto original, presenta ligera señal de tinta. SC--.

15 €



226

1 Peseta. 30 de Abril de 1938. Serie E. (Edifil 2023: 428a).
Apresto original. SC. **20 €**



230

1 Peseta. 30 de Abril de 1938. Serie H. (Edifil 2021: 428a).
Conserva todo su apresto original. SC-. **15 €**



227

1 Peseta. 30 de Abril de 1938. Serie F. (Edifil 2021: 428a).
Conserva todo su apresto original. SC. **15 €**



231

1 Peseta. 30 de Abril de 1938. Serie I. (Edifil 2023: 428a). Apresto
original. SC. **20 €**



228

1 Peseta. 30 de Abril de 1938. Serie G. (Edifil 2023: 428a).
Apresto original. SC-. **20 €**



232

1 Peseta. 30 de Abril de 1938. Pareja correlativa. Serie I. (Edifil
2021: 428a). Apresto original. SC-. **30 €**



229

1 Peseta. 30 de Abril de 1938. Serie H. (Edifil 2021: 428a).
Apresto original. SC. **25 €**



233

1 Peseta. 30 de Abril de 1938. Serie L. (Edifil 2023: 428a).
Apresto original. SC. **20 €**



237

2 Pesetas. 30 de Abril de 1938. Serie A. (Edifil 2023: 429).
Apresto original. SC. **40 €**



234

1 Peseta. 30 de Abril de 1938. Serie M. (Edifil 2021: 428a).
Apresto original. SC. **25 €**



238

2 Pesetas. 30 de Abril de 1938. Pareja correlativa. Serie A.
(Edifil 2023: 429, Pick: 109a). Apresto original. SC. Encapsulado
PMG64EPQ, ambos. **65 €**



235

1 Peseta. 30 de Abril de 1938. Serie N, última serie emitida.
(Edifil 2023: 428b). Apresto original. SC. **35 €**



239

2 Pesetas. 30 de Abril de 1938. Serie C. (Edifil 2021: 429a).
Conserva todo su apresto original. SC-. **25 €**

236

2 Pesetas. 30 de Abril de 1938. Serie A. (Edifil 2021: 429, Pick:
109a). Inusual en esta excepcional calidad, apresto original.
SC. Encapsulado PMG65EPQ. **80 €**



240

2 Pesetas. 30 de Abril de 1938. Serie D. (Edifil 2021: 429a).
Apresto original. SC. **25 €**



243

2 Pesetas. 30 de Abril de 1938. Serie E. (Edifil 2021: 429a).
Apresto original. SC. **25 €**



241

2 Pesetas. 30 de Abril de 1938. Pareja correlativa. Serie D. (Edifil 2021: 429a). Conserva todo su apresto original. SC-. **30 €**



244

2 Pesetas. 30 de Abril de 1938. Pareja correlativa. Serie F. (Edifil 2021: 429a). Conserva todo su apresto original. SC-. **35 €**



242

2 Pesetas. 30 de Abril de 1938. Serie E. (Edifil 2023: 429a, Pick: 109a). Raro en esta excepcional calidad, apresto original. SC. Encapsulado PMG66EPQ. **70 €**



245

2 Pesetas. 30 de Abril de 1938. Serie G. (Edifil 2017: 429a). Apresto original. SC. Encapsulado PMG64EPQ. **40 €**



246

2 Pesetas. 30 de Abril de 1938. Serie H. (Edifil 2021: 429a).
Apresto original. SC. **25 €**



247

2 Pesetas. 30 de Abril de 1938. Serie M. (Edifil 2021: 429a).
Apresto original. SC. **25 €**



248

2 Pesetas. 30 de Abril de 1938. Serie N, última serie emitida.
(Edifil 2023: 429b). Apresto original. SC. **30 €**



249

25 Pesetas. 20 de Mayo de 1938. Serie A. (Edifil 2023: 430, Pick: 111a). Apresto original. EBC+++. Encapsulado PMG58EPQ. **80 €**



250

25 Pesetas. 20 de Mayo de 1938. Serie B. (Edifil 2023: 430a, Pick: 111a). Inusual en esta calidad, apresto original. SC. Encapsulado PMG65EPQ. **275 €**



251

25 Pesetas. 20 de Mayo de 1938. Serie B. (Edifil 2023: 430a, Pick: 111a). EBC++. Encapsulado PMG58. **80 €**



252

25 Pesetas. 20 de Mayo de 1938. Serie B. (Edifil 2023: 430a). EBC-. **30 €**



253

25 Pesetas. 20 de Mayo de 1938. Serie C. (Edifil 2021: 430a). Apresto original. SC. Encapsulado PMG64EPQ. **150 €**



254

25 Pesetas. 20 de Mayo de 1938. Pareja correlativa. Serie D. (Edifil 2023: 430a, Pick: 111a). Inusual en esta calidad, apresto original. SC. Encapsulados PMG65EPQ, ambos. **500 €**



255

50 Pesetas. 20 de Mayo de 1938. Serie A. (Edifil 2023: 431, Pick: 112a). Inusual en esta calidad, apresto original. SC. Encapsulado PMG64EPQ. **275 €**



256

50 Pesetas. 20 de Mayo de 1938. Serie B. (Edifil 2023: 431a). Apresto original, arruguitas naturales del papel (este es el único motivo de "quitarle" el SC). EBC+++. **120 €**



257

50 Pesetas. 20 de Mayo de 1938. Serie B. (Edifil 2023: 431a, Pick: 112a). Apresto original. EBC++. Encapsulado PMG58. **80 €**



258

50 Pesetas. 20 de Mayo de 1938. Serie C. (Edifil 2023: 431a). Conserva todo su apresto original. EBC+++. **90 €**



259

100 Pesetas. 20 de Mayo de 1938. Serie A. (Edifil 2023: 432, Pick: 113a). Inusual en esta calidad, apresto original. SC. Encapsulado PMG66EPQ. **200 €**



260

100 Pesetas. 20 de Mayo de 1938. Serie A. (Edifil 2021: 432, Pick: 113a). Muy raro en esta excepcional calidad, apresto original. SC. Encapsulado PMG65EPQ. **225 €**



261

100 Pesetas. 20 de Mayo de 1938. Serie A. (Edifil 2021: 432, Pick: 113). Inusual en esta excepcional calidad, apresto original. SC. Encapsulado PMG64EPQ. **130 €**



265

100 Pesetas. 20 de Mayo de 1938. Serie C. (Edifil 2021: 432a). Conserva parte de su apresto original. EBC+. **40 €**



262

100 Pesetas. 20 de Mayo de 1938. Serie A. (Edifil 2021: 432, Pick: 113a). Apresto original. EBC+ Encapsulado PMG55EPQ. **80 €**



266

100 Pesetas. 20 de Mayo de 1938. Serie D. (Edifil 2021: 432a). Conserva parte del apresto original. EBC. **30 €**



263

100 Pesetas. 20 de Mayo de 1938. Serie A. (Edifil 2021: 432). Apresto original. EBC. **40 €**



267

100 Pesetas. 20 de Mayo de 1938. Pareja correlativa. Serie E. (Edifil 2021: 432a). Conserva gran parte de su apresto original. EBC. **75 €**



264

100 Pesetas. 20 de Mayo de 1938. Serie C. (Edifil 2021: 432a, Pick: 113a). EBC+. Encapsulado PMG50. **35 €**



268

100 Pesetas. 20 de Mayo de 1938. Serie H, última serie emitida. (Edifil 2023: 432b, Pick: 113a). SC. Encapsulado PMG64. **70 €**



269

100 Pesetas. 20 de Mayo de 1938. Pareja correlativa. Serie A. (Edifil 2021: 432, Pick: 113a). Raro en esta excepcional calidad, apresto original. SC. Encapsulado PMG65EPQ, ambos. **375 €**



270

100 Pesetas. 20 de Mayo de 1938. Pareja correlativa. Serie A. (Edifil 2017: 432). Conserva parte del apresto original. EBC. **60 €**



271

500 Pesetas. 20 de Mayo de 1938. Serie A. (Edifil 2021: 433, Pick: 114a). Raro en esta excepcional calidad. SC. Encapsulado PMG64. **1.200 €**



272

1000 Pesetas. 20 de Mayo de 1938. Serie A. (Edifil 2021: 434, Pick: 115a). Rarisimo en esta excepcional calidad, apresto original. SC. Encapsulado PMG66EPQ. (Para hacernos una idea de la rareza de este billete, a fecha 1 de Julio de 2022, es el segundo billete mejor calificado junto a otros nueve billetes en PMG) **2.750 €**



273

1000 Pesetas. 20 de Mayo de 1938. Serie A. (Edifil 2023: 434, Pick: 115a). Inusual, manchitas del tiempo. EBC-. Encapsulado PMG40 (rust lightened). **300 €**



277

5 Pesetas. 10 de Agosto de 1938. Serie D. (Edifil 2021: 435a). Conserva todo su apresto original. SC. **45 €**



274

5 Pesetas. 10 de Agosto de 1938. Serie A. (Edifil 2021: 435). Conserva todo su apresto original. EBC++. **35 €**



278

5 Pesetas. 10 de Agosto de 1938. Pareja correlativa. Serie D. (Edifil 2023: 435a). Apresto original. SC. **70 €**



275

5 Pesetas. 10 de Agosto de 1938. Serie C. (Edifil 2021: 435a). Apresto original. EBC+++. **30 €**



279

5 Pesetas. 10 de Agosto de 1938. Serie E. (Edifil 2023: 435a). Apresto original. SC-. **50 €**



276

5 Pesetas. 10 de Agosto de 1938. Serie D. (Edifil 2021: 435a, Pick: 110a). Raro en esta excepcional calidad, apresto original. SC. Encapsulado PMG66EPQ. **70 €**



280

5 Pesetas. 10 de Agosto de 1938. Serie J. (Edifil 2021: 435a). Conserva parte de su apresto original. EBC. **20 €**



281

5 Pesetas. 10 de Agosto de 1938. Serie K. (Edifil 2021: 435a). Apresto original. SC. **45 €**



282

5 Pesetas. 10 de Agosto de 1938. Serie M, última serie emitida. (Edifil 2021: 435b, Pick: 110a). Rarísima serie, especialmente en esta calidad. SC. Encapsulado PCGS64. **225 €**



283

5 Pesetas. 10 de Agosto de 1938. Serie M, última serie emitida. (Edifil 2023: 435b). Rarísimo. MBC+. **60 €**



284

25 Pesetas. 9 de Enero de 1940. Serie C. (Edifil 2021: 436a). Apresto original, raro en esta excepcional calidad. SC. Encapsulado PMG66EPQ. **275 €**



285

25 Pesetas. 9 de Enero de 1940. Serie C. (Edifil 2023: 436a, Pick: 116a). Raro en esta excepcional calidad, apresto original. SC. Encapsulado PMG65EPQ. **250 €**



286

25 Pesetas. 9 de Enero de 1940. Serie E. (Edifil 2023: 436a). Conserva parte de su apresto original. EBC. **50 €**



287

25 Pesetas. 9 de Enero de 1940. Serie F, última serie emitida. (Edifil 2023: 436b, Pick: 116a). EBC++. Encapsulado PMG58.

80 €



288

50 Pesetas. 9 de Enero de 1940. Serie B. (Edifil 2021: 437a, Pick: 117a). Inusual en esta calidad, apresto original. SC-.

80 €



289

50 Pesetas. 9 de Enero de 1940. Serie D. (Edifil 2023: 437a, Pick: 117a). Raro en esta excepcional calidad, apresto original. Encapsulado PMG67EPQ.

200 €



290

50 Pesetas. 9 de Enero de 1940. Serie D. (Edifil 2023: 437a). Conserva gran parte de su apresto original. EBC++.

50 €



291

50 Pesetas. 9 de Enero de 1940. Pareja correlativa. Serie D. (Edifil 2023: 437a). Inusual, conserva parte de su apresto original. EBC++.

120 €



292

100 Pesetas. 9 de Enero de 1940. Serie B. (Edifil 2021: 438a). Conserva todo su apresto original. SC-.

140 €



293

100 Pesetas. 9 de Enero de 1940. Serie D. (Edifil 2023: 438a, Pick: 118a). Muy raro en esta excepcional calidad, apresto original. SC. Encapsulado PMG65EPQ.

225 €



294

100 Pesetas. 9 de Enero de 1940. Serie E. (Edifil 2021: 438a, Pick: 118a). Conserva gran parte de su apresto original. SC-. **90 €**



298

100 Pesetas. 9 de Enero de 1940. Serie H. (Edifil 2021: 438a). Conserva todo su apresto original. SC-. **120 €**



295

100 Pesetas. 9 de Enero de 1940. Serie E. (Edifil 2021: 438a, Pick: 118a). Inusual. EBC++. Encapsulado PMG58. **90 €**



299

100 Pesetas. 9 de Enero de 1940. Pareja correlativa. Serie H. (Edifil 2021: 438a). Inusual y apresto original. SC-. **200 €**



296

100 Pesetas. 9 de Enero de 1940. Serie G. (Edifil 2021: 438a). Conserva parte de su apresto original. EBC+. **50 €**



297

100 Pesetas. 9 de Enero de 1940. Serie H. (Edifil 2021: 438a, Pick: 118a). Apresto original. SC. Encapsulado PMG64EPQ. **160 €**



300

Conjunto de las pruebas de anverso y reverso del billete de 500 Pesetas emitido el 9 de Enero de 1940, el anverso sin numeración y sin firma del cajero. (Edifil 2021: 439Pa, 439Pb, Pick: 119p1, 119p2). Muy raras y espectaculares. SC. Encapsuladas PMG66EPQ/64, respectivamente. **2.400 €**



301

1000 Pesetas. 9 de Enero de 1940. Serie A. (Edifil 2023: 440, Pick: 120a). EBC+. Encapsulado PMG55. **400 €**



302

1 Peseta. 1 de Junio de 1940. Sin serie. (Edifil 2023: 441). Inusual, apresto original. SC-. **30 €**



303

1 Peseta. 1 de Junio de 1940. Sin serie. (Edifil 2021: 441, Pick: 121a). Conserva todo su apresto original. EBC+++ **25 €**



304

1 Peseta. 1 de Junio de 1940. Serie A. (Edifil 2023: 441a). Conserva todo el apresto original. SC. **30 €**



305

1 Peseta. 1 de Junio de 1940. Serie B. (Edifil 2021: 441a, Pick: 121a). Raro en esta excepcional calidad, apresto original. SC. Encapsulado PMG67EPQ. **70 €**



306

1 Peseta. 1 de Junio de 1940. Serie B. (Edifil 2021: 441a). Conserva la gran parte del apresto original. EBC+++ **15 €**



307

1 Peseta. 1 de Junio de 1940. Serie C. (Edifil 2021: 441a). Conserva todo el apresto original. SC. **30 €**



311

1 Peseta. 4 de Septiembre de 1940. Serie A. (Edifil 2023: 442a). Apresto original. SC. **50 €**



308

1 Peseta. 1 de Junio de 1940. Serie D. (Edifil 2023: 441a, Pick: 121a). Raro en esta excepcional calidad, apresto original. SC. Encapsulado PMG67EPQ. **80 €**



312

1 Peseta. 4 de Septiembre de 1940. Serie B. (Edifil 2021: 442a). Conserva todo su apresto original. SC--. **10 €**



309

1 Peseta. 4 de Septiembre de 1940. Sin serie. (Edifil 2021: 442, Pick: 122a). Conserva todo su apresto original. SC. **45 €**



313

1 Peseta. 4 de Septiembre de 1940. Serie E. (Edifil 2021: 442a). Conserva todo su apresto original. SC. **30 €**



310

1 Peseta. 4 de Septiembre de 1940. Serie A. (Edifil 2023: 442a, Pick: 122a). Inusual en esta calidad, apresto original. SC. Encapsulado PMG65EPQ. **75 €**



314

1 Peseta. 4 de Septiembre de 1940. Serie F. (Edifil 2021: 442a, Pick: 122a). Inusual en esta calidad, apresto original. SC. Encapsulado PMG66EPQ. **60 €**



315

1 Peseta. 4 de Septiembre de 1940. Serie G. (Edifil 2021: 442a). Conserva todo su apresto original. SC-. **20 €**



319

5 Pesetas. 4 de Septiembre de 1940. Serie B. (Edifil 2021: 443a). Conserva todo su apresto original. SC-. **50 €**



316

1 Peseta. 4 de Septiembre de 1940. Serie H. (Edifil 2021: 442a). Apresto original. SC-. **20 €**



320

5 Pesetas. 4 de Septiembre de 1940. Serie D. (Edifil 2023: 443a, Pick: 123a). Raro en esta calidad, apresto original. SC. Encapsulado PMG66EPQ. **100 €**



317

1 Pesetas. 4 de Septiembre de 1940. Serie I, última serie emitida. (Edifil 2023: 442b, Pick: 122a). Inusual en esta calidad, apresto original. SC. Encapsulado PMG66EPQ. **100 €**



321

5 Pesetas. 4 de Septiembre de 1940. Serie D. (Edifil 2021: 443a). Conserva todo su apresto original. SC. **60 €**



318

5 Pesetas. 4 de Septiembre de 1940. Serie A. (Edifil 2023: 443). Conserva gran parte de su apresto original. EBC+. **20 €**



322

5 Pesetas. 4 de Septiembre de 1940. Serie F. (Edifil 2023: 443a, Pick: 123a). Raro en esta excepcional calidad, apresto original. SC. Encapsulado PMG66EPQ. **100 €**



323

5 Pesetas. 4 de Septiembre de 1940. Serie F. (Edifil 2021: 443a). Conserva todo su apresto original. SC-. **50 €**



327

500 Pesetas. 21 de Octubre de 1940. Falso de época, con taladros y marca FALSO. Sin serie. (Edifil 2017: 444F). EBC+. **50 €**



324

5 Pesetas. 4 de Septiembre de 1940. Serie K. (Edifil 2023: 443a, Pick: 123a). Raro en esta excepcional calidad, apresto original. SC. Encapsulado PMG66EPQ. **100 €**



328

1000 Pesetas. 21 de Octubre de 1940. Sin serie. (Edifil 2023: 445, Pick: 125a). EBC-. Encapsulado PMG45. **160 €**



325

5 Pesetas. 4 de Septiembre de 1940. Serie K. (Edifil 2021: 443a). Conserva todo su apresto original. SC. **60 €**



329

Conjunto de 11 billetes de 5 Pesetas emitidos el 13 de Febrero de 1943 y correspondiente a todas las series conocidas que incluyen el sin serie y las series A, B, C, D, E, F, G, H, I y J (Edifil 2021: 446, 446a). Muy inusual conjunto y de gran calidad, conservando todo su apresto original. SC/SC-, excepto el sin serie que es EBC+. **175 €**



326

500 Pesetas. 21 de Octubre de 1940. Sin serie. (Edifil 2023: 444, Pick: 124a). Inusual en esta excepcional calidad. EBC++. Encapsulado PMG58. **600 €**



330

5 Pesetas. 13 de Febrero de 1943. Serie B. (Edifil 2021: 446a).
Apresto original. SC-. **15 €**



334

5 Pesetas. 13 de Febrero de 1943. Serie J, última serie emitida.
(Edifil 2021: 446a). Apresto original y con sombritas del
tiempo. SC-. **20 €**



331

5 Pesetas. 13 de Febrero de 1943. Serie C. (Edifil 2021: 446a).
Apresto original. SC-. **25 €**



335

1 Peseta. 21 de Mayo de 1943. Sin serie. (Edifil 2023: 447,
Pick: 126a). Inusual en esta calidad, apresto original. SC.
Encapsulado PMG66EPQ. **65 €**



332

5 Pesetas. 13 de Febrero de 1943. Serie D. (Edifil 2021: 446a).
Apresto original. SC-. **25 €**



336

1 Peseta. 21 de Mayo de 1943. Sin serie. (Edifil 2021: 447).
Apresto original. SC. **20 €**



333

5 Pesetas. 13 de Febrero de 1943. Serie I. (Edifil 2023: 446a, Pick:
127a). Apresto original. SC. Encapsulado PMG58EPQ. **25 €**



337

1 Peseta. 21 de Mayo de 1943. Serie A. (Edifil 2023: 447a, Pick:
126a). Apresto original. SC. Encapsulado PMG66EPQ. **40 €**



338

1 Peseta. 21 de Mayo de 1943. Serie A. (Edifil 2021: 447a).
Apresto original. SC-.

10 €

341

1 Peseta. 21 de Mayo de 1943. Serie C. (Edifil 2021: 447a).
Apresto original. SC.

15 €

342

1 Peseta. 21 de Mayo de 1943. Serie G. (Edifil 2021: 447a).
Apresto original. SC.

15 €

339

1 Peseta. 21 de Mayo de 1943. Pareja correlativa. Serie A. (Edifil
2023: 447a). Apresto original. SC.

25 €

340

1 Peseta. 21 de Mayo de 1943. Serie B. (Edifil 2021: 447a).
Apresto original. SC-.

10 €

343

1 Peseta. 21 de Mayo de 1943. Pareja correlativa. Serie G. (Edifil
2023: 447a). Conserva todo su apresto original. SC/SC-.

15 €



344

1 Peseta. 21 de Mayo de 1943. Serie J. (Edifil 2023: 447a, Pick: 126a). Apresto original. SC. Encapsulado PMG64EPQ. **35 €**



345

1 Peseta. 21 de Mayo de 1943. Serie J. (Edifil 2021: 447a). Apresto original. SC-. **10 €**



346

1 Peseta. 21 de Mayo de 1943. Serie L. (Edifil 2021: 447a). Apresto original. SC. **15 €**



347

1 Peseta. 21 de Mayo de 1943. Serie N, última serie emitida y numeración bajísima (N°000004). (Edifil 2023: 447b, Pick: 126a). Rarísima numeración tan baja, especialmente en esta excepcional calidad, apresto original. SC. Encapsulado PMG65EPQ. **175 €**



348

1 Peseta. 21 de Mayo de 1943. Serie N, última serie emitida y numeración bajísima (N°000003). (Edifil 2023: 447b, Pick: 126a). Rarísima numeración tan baja, especialmente en esta excepcional calidad. SC. Encapsulado PMG64. **150 €**



349

1 Peseta. 21 de Mayo de 1943. Serie N, última serie emitida. (Edifil 2023: 447b, Pick: 126a). Apresto original. SC. Encapsulado PMG67EPQ. **50 €**



350

1 Peseta. 15 de Junio de 1945. Sin serie. (Edifil 2023: 448, Pick: 128a). Apresto original. SC. Encapsulado PMG66EPQ. **70 €**



354

1 Peseta. 15 de Junio de 1945. Serie B. (Edifil 2023: 448a, Pick: 128a). Apresto original. SC. Encapsulado PMG66EPQ. **40 €**



351

1 Peseta. 15 de Junio de 1945. Sin serie. (Edifil 2021: 448). Apresto original. SC-. **30 €**



355

1 Peseta. 15 de Junio de 1945. Serie B. (Edifil 2023: 448a). Apresto original. SC-. **10 €**



352

1 Peseta. 15 de Junio de 1945. Serie A. (Edifil 2023: 448a, Pick: 128a). Inusual en esta conservación, apresto original. SC. Encapsulado PMG67EPQ. **65 €**



356

1 Peseta. 15 de Junio de 1945. Serie C. (Edifil 2021: 448a). Apresto original. SC-. **10 €**



353

1 Peseta. 15 de Junio de 1945. Serie A. (Edifil 2021: 448a). Apresto original. SC. **15 €**



357

1 Peseta. 15 de Junio de 1945. Pareja correlativa. Serie F. (Edifil 2023: 448a). Apresto original. SC.

30 €

360

1 Peseta. 15 de Junio de 1945. Pareja correlativa. Serie J. (Edifil 2021: 448a). Apresto original. SC.

20 €

358

1 Peseta. 15 de Junio de 1945. Serie I. (Edifil 2021: 448a). Apresto original. SC-.

10 €

361

1 Peseta. 15 de Junio de 1945. Serie K. (Edifil 2023: 448a, Pick: 128a). Apresto original. SC. Encapsulado PMG65EPQ.

35 €

359

1 Peseta. 15 de Junio de 1945. Serie J. (Edifil 2021: 448a). Apresto original. SC-.

10 €

362

1 Peseta. 15 de Junio de 1945. Serie K. (Edifil 2021: 448a). Apresto original. SC.

15 €



363

1 Peseta. 15 de Junio de 1945. Pareja correlativa. Serie K. (Edifil 2021: 448a). Apresto original. SC. **15 €**



364

1 Peseta. 15 de Junio de 1945. Pareja correlativa. Serie L. (Edifil 2021: 448a). Apresto original. SC-. **30 €**



365

Conjunto de 13 billetes de 5 Pesetas emitidos el 15 de Junio de 1945 y correspondientes a todas las series conocidas que incluyen el sin serie y las series A, B, C, D, E, F, G, H, I, J (MBC+ es el peor conservado), K, L (SC y con apresto) (Edifil 2021: 449, 449a). Muy inusual conjunto que incluye todas las diferentes series. SC/EBC. **120 €**



366

5 Pesetas. 15 de Junio de 1945. Sin serie. (Edifil 2023: 449, Pick: 129a). Raro en esta calidad, apresto original. SC. Encapsulado PMG67EPQ. **70 €**



367

5 Pesetas. 15 de Junio de 1945. Sin serie. (Edifil 2021: 449, Pick: 129a). Inusual en esta calidad, apresto original. SC. Encapsulado PMG66EPQ. **70 €**



368

5 Pesetas. 15 de Junio de 1945. Sin serie. (Edifil 2023: 449, Pick: 129a). Raro en esta calidad, apresto original. SC. Encapsulado PMG65EPQ. **60 €**



369

5 Pesetas. 15 de Junio de 1945. Sin serie. (Edifil 2021: 449). Apresto original. SC- **35 €**



370

5 Pesetas. 15 de Junio de 1945. Sin serie. (Edifil 2023: 449, Pick: 129a). Apresto original. EBC+++ PMG58EPQ. **40 €**



371

5 Pesetas. 15 de Junio de 1945. Pareja correlativa. Serie A. (Edifil 2023: 449a). Apresto original. SC- **35 €**



372

5 Pesetas. 15 de Julio de 1945. Serie D. (Edifil 2021: 449a). Apresto original. SC. **15 €**



373

5 Pesetas. 15 de Junio de 1945. Serie H. (Edifil 2021: 449a, Pick: 129a). EBC+. Encapsulado PMG55. **15 €**



374

5 Pesetas. 15 de Junio de 1945. Pareja correlativa. Serie H. (Edifil 2021: 449a). Conserva todo su apresto original. SC-. **35 €**



375

5 Pesetas. 15 de Junio de 1945. Serie L, última serie emitida. (Edifil 2023: 449b, Pick: 129a). Raro, apresto original. SC. Encapsulado PMG65EPQ. **175 €**



376

25 Pesetas. 19 de Febrero de 1946. Sin serie. (Edifil 2023: 450, Pick: 130a). EBC++. Encapsulado PMG58. **75 €**



377

25 Pesetas. 19 de Febrero de 1949. Sin serie. (Edifil 2021: 450). EBC. **35 €**



378

25 Pesetas. 20 de Febrero de 1946. Serie A. (Edifil 2021: 450a, Pick: 130a). Raro en esta excepcional calidad, apresto original. SC. Encapsulado PMG66EPQ. **70 €**



379

25 Pesetas. 19 de Febrero de 1946. Serie A. (Edifil 2023: 450a). Apresto original. SC. **35 €**



380

25 Pesetas. 19 de Febrero de 1946. Serie B. (Edifil 2021: 450a). Apresto original. SC-. **20 €**



381

25 Pesetas. 19 de Febrero de 1946. Serie D. (Edifil 2023: 450a).
Apresto original. SC-. **30 €**



384

25 Pesetas. 19 de Febrero de 1946. Serie F. (Edifil 2021: 450a).
Apresto original. SC-. **25 €**



382

25 Pesetas. 19 de Febrero de 1946. Serie E. (Edifil 2021: 450a).
Apresto original. SC-. **25 €**



385

25 Pesetas. 19 de Febrero de 1946. Serie G. (Edifil 2021: 450a).
Apresto original. SC-. **25 €**



386

25 Pesetas. 19 de Febrero de 1946. Serie H. (Edifil 2021: 450a).
Apresto original. SC-. **30 €**



383

25 Pesetas. 19 de Febrero de 1946. Pareja correlativa. Serie E.
(Edifil 2021: 450a). Apresto original. SC-. **50 €**



387

25 Pesetas. 19 de Febrero de 1946. Serie J. (Edifil 2021: 450a).
Apresto original. SC-. **25 €**



388

100 Pesetas. 19 de Febrero de 1946. Sin serie. (Edifil 2021: 451). Conserva gran parte de su apresto original. EBC. **60 €**



391

100 Pesetas. 19 de Febrero de 1946. Serie B, última serie emitida. (Edifil 2023: 451b). Apresto original, excepcional calidad. SC. **120 €**



389

100 Pesetas. 19 de Febrero de 1946. Serie B. (Edifil 2021: 451b, Pick: 131a). Raro en esta excepcional calidad, apresto original. SC. Encapsulado PMG66EPQ. **175 €**



390

100 Pesetas. 19 de Febrero de 1946. Serie B. (Edifil 2021: 451b, Pick: 131a). Inusual en esta excepcional calidad, apresto original. SC. Encapsulado PMG65EPQ. **140 €**



392

100 Pesetas. 19 de Febrero de 1946. Pareja correlativa. Serie B. (Edifil 2017: 451b). Conserva todo su apresto original. SC. Encapsulados PMG65EPQ, ambos. **300 €**



393

100 Pesetas. 19 de Febrero de 1946. Pareja correlativa. Serie B. (Edifil 2021: 451b). Apresto original. SC--.

150 €

394

1000 Pesetas. 19 de Febrero de 1946. Sin serie. (Edifil 2023: 453, Pick: 133a). Extraordinariamente raro, especialmente en esta excepcional calidad. SC. Encapsulado PMG64 (para hacernos idea de la rareza, a fecha 1 de Febrero de 2024, este billete es el segundo mejor calificado junto a otro billete en PMG).

4.000 €

395

1000 Pesetas. 19 de Febrero de 1946. Sin serie. (Edifil 2021: 453, Pick: 133a). Inusual en esta calidad. EBC+. Encapsulado PMG55.

375 €

396

1000 Pesetas. 19 de Febrero de 1946. Sin serie. (Edifil 2021: 453). Conserva parte de su apresto original. EBC.

150 €

397

1000 Pesetas. 19 de Febrero de 1946. Pareja correlativa. Sin serie. (Edifil 2023: 453, Pick: 133a). Extraordinariamente rara. EBC++. Encapsulados PMG58, ambos.

1.800 €

398

5 Pesetas. 12 de Abril de 1947. Sin serie. (Edifil 2023: 454, Pick: 134a). Inusual en esta calidad, apresto original. SC. Encapsulado PMG67EPQ.

120 €



399

5 Pesetas. 12 de Abril de 1947. Sin serie. (Edifil 2021: 454, Pick: 134a). Raro en esta calidad, apresto original. SC. Encapsulado PMG65EPQ. **70 €**



403

5 Pesetas. 12 de Abril de 1947. Serie A. (Edifil 2023: 454a). Conserva gran parte de su apresto original. EBC+. **10 €**



400

5 Pesetas. 12 de Abril de 1947. Sin serie. (Edifil 2023: 454). Apresto original. SC-. **35 €**



404

5 Pesetas. 12 de Abril de 1947. Serie B. (Edifil 2023: 454a). Apresto original. SC-. **30 €**



401

5 Pesetas. 12 de Abril de 1947. Sin serie. (Edifil 2023: 454). Presenta gran parte de su apresto original. EBC. **10 €**



405

5 Pesetas. 12 de Abril de 1947. Serie C. (Edifil 2021: 454a). Conserva parte del apresto original. SC-. **30 €**



402

5 Pesetas. 12 de Abril de 1947. Serie A. (Edifil 2021: 454a). Conserva parte del apresto original. SC-. **30 €**



406

5 Pesetas. 12 de Abril de 1947. Serie C. (Edifil 2023: 454a). Conserva gran parte de su apresto original. EBC+. **10 €**



407

5 Pesetas. 12 de Abril de 1947. Serie D. (Edifil 2023: 454a). Conserva todo su apresto original. SC. **40 €**



408

5 Pesetas. 12 de Abril de 1947. Serie E, última serie emitida. (Edifil 2023: 454b). Apresto original. SC-. **40 €**



409

Conjunto de 15 billetes de 5 Pesetas emitidos el 15 de Marzo de 1948 y correspondientes a todas las series conocidas que incluyen el sin serie y las series A, B, C, D, E, F, G, H, I, J, K, L, M, N (Edifil 2021: 455, 455a, 455b). Muy inusual conjunto que incluye todas las diferentes series emitidas incluyendo la rarísima serie N (la serie N en conservación EBC+). SC/ EBC-. **275 €**



410

5 Pesetas. 15 de Marzo de 1948. Sin serie. (Edifil 2023: 455, Pick: 136a). Apresto original. SC. Encapsulado PMG66EPQ. **75 €**



411

5 Pesetas. 5 de Marzo de 1948. Sin serie. (Edifil 2023: 455, Pick: 136a). Apresto original. SC. Encapsulado PMG65EPQ. **50 €**

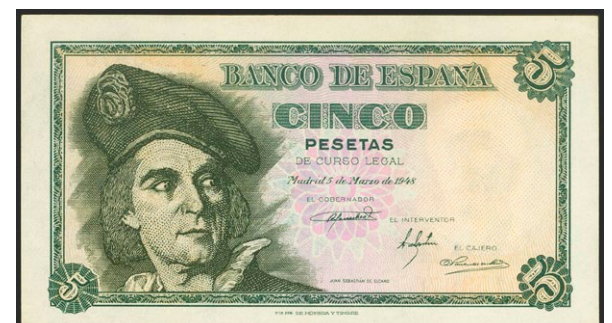

412

5 Pesetas. 15 de Marzo de 1948. Sin serie. (Edifil 2023: 455). Apresto original. SC-. **20 €**



413

5 Pesetas. 15 de Marzo de 1948. Serie A. (Edifil 2023: 455a, Pick: 136a). Apresto original. SC. Encapsulado PMG67EPQ. **60 €**



414

5 Pesetas. 5 de Marzo de 1948. Serie A. (Edifil 2021: 455a, Pick: 136a). SC. Encapsulado PMG64. **40 €**



418

5 Pesetas. 15 de Marzo de 1948. Serie H. (Edifil 2021: 455a). Apresto original. SC. **5 €**



415

5 Pesetas. 15 de Marzo de 1948. Serie A. (Edifil 2021: 455a). Apresto original. SC-. **10 €**



419

5 Pesetas. 15 de Marzo de 1948. Serie K. (Edifil 2021: 455a). Apresto original. SC-. **0 €**



416

5 Pesetas. 15 de Marzo de 1948. Serie C. (Edifil 2021: 455a). Apresto original. SC-. **0 €**



420

5 Pesetas. 15 de Marzo de 1948. Serie L. (Edifil 2023: 455a). Apresto original. SC. **10 €**



417

5 Pesetas. 5 de Marzo de 1948. Serie F. (Edifil 2021: 455a). Apresto original. SC-. **5 €**



421

5 Pesetas. 5 de Marzo de 1948. Serie N, última serie emitida. (Edifil 2023: 455b, Pick: 136a). Muy raro en esta excepcional calidad, apresto original. SC. Encapsulado PMG65EPQ. **500 €**



422

100 Pesetas. 2 de Mayo de 1948. Serie A. (Edifil 2023: 456a, Pick: 137a). Inusual en esta excepcional calidad, apresto original. SC. Encapsulado PMG66EPQ. **180 €**



426

100 Pesetas. 2 de Mayo de 1948. Serie D. (Edifil 2023: 456a, Pick: 137a). Inusual en esta excepcional calidad, apresto original. SC. Encapsulado PMG66EPQ. **150 €**



423

100 Pesetas. 2 de Mayo de 1948. Serie A. (Edifil 2023: 456a). Conserva todo su apresto original. SC. **120 €**



427

100 Pesetas. 2 de Mayo de 1948. Serie D. (Edifil 2023: 456a). Conserva gran parte del apresto original. EBC+. **60 €**



424

100 Pesetas. 2 de Mayo de 1948. Serie B. (Edifil 2023: 456a, Pick: 137a). Inusual en esta excepcional calidad, apresto original. SC. Encapsulado PMG65EPQ. **160 €**



428

100 Pesetas. 2 de Mayo de 1948. Pareja correlativa. Serie D. (Edifil 2021: 456a). Conserva gran parte de su apresto original. EBC+. **60 €**



425

100 Pesetas. 2 de Mayo de 1948. Serie B. (Edifil 2021: 456a). Conserva parte del apresto original. EBC++. **50 €**



429

100 Pesetas. 2 de Mayo de 1948. Serie E. (Edifil 2021: 456a). Conserva gran parte del apresto original. EBC++. **50 €**



433

100 Pesetas. 2 de Mayo de 1948. Serie H. (Edifil 2021: 456a). Conserva parte del apresto original. EBC+. **35 €**



430

100 Pesetas. 2 de Mayo de 1948. Serie F. (Edifil 2023: 456a). Conserva gran parte del apresto original. EBC+. **60 €**



434

100 Pesetas. 2 de Mayo de 1948. Pareja correlativa. Serie H. (Edifil 2021: 456a). Conserva todo su apresto original. SC-. **140 €**



431

100 Pesetas. 2 de Mayo de 1948. Serie G. (Edifil 2021: 456a). Conserva parte del apresto original. EBC+. **40 €**



432

100 Pesetas. 2 de Mayo de 1948. Serie H. (Edifil 2023: 456a, Pick: 137a). SC. Encapsulado PMG64. **100 €**

Lotes y Colecciones



435

Conjunto de 17 billetes algunos correlativos de 1 Peseta emitidos el 19 de Junio de 1948, y con las series E, G e I, respectivamente (Edifil 2023: 457a), todos con su apresto original. SC/EBC+++.

15 €

437

1 Peseta. 19 de Junio de 1948. Sin serie. (Edifil 2021: 457, Pick: 135a). Apresto original. SC. Encapsulado PMG66PQ.

40 €

438

1 Peseta. 19 de Junio de 1948. Sin serie. (Edifil 2021: 457). Apresto original. SC-.

5 €

Billetes Españoles



436

1 Peseta. 19 de Junio de 1948. Sin serie. (Edifil 2023: 457, Pick: 135a). Inusual en esta calidad, apresto original. SC. Encapsulado PMG67EPQ.

60 €

439

1 Peseta. 19 de Junio de 1948. Pareja correlativa. Serie L. (Edifil 2023: 457a). Apresto original. SC.

10 €



440

1 Peseta. 19 de Junio de 1948. Pareja correlativa. Serie Ñ. (Edifil 2023: 457a). Apresto original. SC. **10 €**



441

1 Peseta. 19 de Junio de 1948. Serie O, última serie emitida. (Edifil 2023: 457b, Pick: 135a). Raro en esta calidad, apresto original. SC. Encapsulado PMG66EPQ. **70 €**



442

1000 Pesetas. 4 de Noviembre de 1949. Sin serie. (Edifil 2021: 458, Pick: 138a). Rarísimo en esta excepcional calidad, apresto original. SC. Encapsulado PMG65EPQ. **1.200 €**



443

1000 Pesetas. 4 de Noviembre de 1949. Sin serie. (Edifil 2021: 458). Conserva todo su apresto original. EBC+++ **175 €**

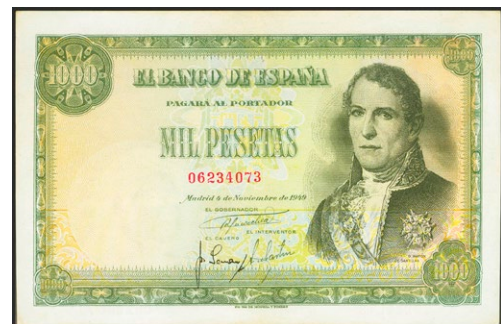

444

1000 Pesetas. 4 de Noviembre de 1949. Sin serie. (Edifil 2021: 458). Inusual en esta calidad, conserva gran parte del apresto original. EBC+ **150 €**



445

1000 Pesetas. 4 de Noviembre de 1949. Sin serie. (Edifil 2023: 458, Pick: 138a). Manchitas del tiempo. EBC-. Encapsulado PMG40 (stains lightened) **80 €**



446

5 Pesetas. 16 de Agosto de 1951. Sin serie. (Edifil 2021: 459). Apresto original. SC. **15 €**



447

5 Pesetas. 16 de Agosto de 1951. Sin serie. (Edifil 2023: 459).
Apresto original. SC--. **10 €**



450

5 Pesetas. 16 de Agosto de 1951. Serie Q. (Edifil 2021: 459a).
Apresto original. SC. **5 €**



448

5 Pesetas. 16 de Agosto de 1951. Pareja correlativa. Serie A.
(Edifil 2023: 459a). Apresto original. SC-. **20 €**



451

5 Pesetas. 16 de Agosto de 1951. Serie 1E. (Edifil 2021: 459a).
Apresto original. SC. **5 €**



449

5 Pesetas. 16 de Agosto de 1951. Serie G. (Edifil 2023: 459a).
Apresto original. Con ondulaciones naturales del proceso
de fabricación (este es el único motivo de "quitarle" el SC).
EBC+++ **5 €**



452

5 Pesetas. 12 de Abril de 1947. Serie 1H. (Edifil 2021: 459a).
Apresto original. SC. **0 €**



453

Prueba en color verde de un billete No Emitido de la
Generalitat de Catalunya de 1000 Pesetas, emitido el 10 de
Agosto de 1950, con la serie H. (billete emitido privadamente,
sin respaldo legal). SC-. **40 €**



454

Prueba en color castaño de un billete No Emitido de la Generalitat de Catalunya de 1000 Pesetas, fechada el 10 de Agosto de 1950, con la serie H. (billete emitido privadamente, sin respaldo legal). SC-. **40 €**



455

500 Pesetas. 15 de Noviembre de 1951. Sin serie. (Edifil 2021: 460, Pick: 142a). EBC++. Encapsulado PMG58. **90 €**



456

500 Pesetas. 15 de Noviembre de 1951. Serie A. (Edifil 2021: 460a). Inusual en esta calidad, conserva todo su apresto original. SC. Encapsulado PMG65EPQ. **225 €**



457

500 Pesetas. 15 de Noviembre de 1951. Serie A. (Edifil 2021: 460a). Apresto original. EBC+. **70 €**



458

500 Pesetas. 15 de Noviembre de 1951. Serie B. (Edifil 2023: 460a, Pick: 142a). Rarísimo en esta excepcional calidad, apresto original. SC. Encapsulado PMG66EPQ. **375 €**



459

500 Pesetas. 19 de Noviembre de 1951. Serie B. (Edifil 2021: 460a). Conserva todo su apresto original. SC-. **150 €**



460

500 Pesetas. 15 de Noviembre de 1951. Serie B. (Edifil 2021: 460a, Pick: 142a). EBC++. Encapsulado PMG58. **80 €**



461

500 Pesetas. 15 de Noviembre de 1951. Serie C. (Edifil 2021: 460a, Pick: 142a). SC. Encapsulado PMG64. **250 €**



464

1 Peseta. 19 de Noviembre de 1951. Sin serie. (Edifil 2021: 461, Pick: 139a). Raro en esta excepcional calidad, apresto original. SC. Encapsulado PMG66EPQ. **50 €**



465

1 Peseta. 19 de Noviembre de 1951. Sin serie. (Edifil 2021: 461). Apresto original. SC. **15 €**

462

Conjunto de 18 billetes de 1 Peseta, emitidos el 19 de Noviembre de 1951, con las series A, B, C, D, E, F, G, H, I, J, K, L, M, N, P, Q, R y S, respectivamente (Edifil 2023: 461a), conservando su apresto original. SC/EBC. **35 €**



463

1 Peseta. 19 de Noviembre de 1951. Sin serie. (Edifil 2021: 461, Pick: 139a). Raro en esta excepcional calidad, apresto original. SC. Encapsulado PMG67EPQ. **50 €**



466

Conjunto de 3 billetes (con numeraciones muy próximas) de 1 Peseta emitidos el 19 de Noviembre de 1951, todos ellos con la serie E (Edifil 2021: 461a), conservando su apresto original. SC. **5 €**



467

50 Pesetas. 31 de Diciembre de 1951. Sin serie. (Edifil 2023: 462, Pick: 141a). Apresto original. SC. Encapsulado PMG66EPQ. **110 €**



471

50 Pesetas. 31 de Diciembre de 1951. Serie B. (Edifil 2021: 462a). Inusual en esta superlativa calidad, conserva parte de su apresto original. SC. **70 €**



468

50 Pesetas. 31 de Diciembre de 1951. Sin serie. (Edifil 2021: 462, Pick: 141a). Conserva parte de su apresto original. EBC. **30 €**



472

50 Pesetas. 31 de Diciembre de 1951. Serie B. (Edifil 2021: 462a). Conserva todo el apresto original. SC-. **65 €**



469

50 Pesetas. 31 de Diciembre de 1951. Serie A. (Edifil 2021: 462a). Conserva todo su apresto original. SC-. **50 €**



473

50 Pesetas. 31 de Diciembre de 1951. Serie B. (Edifil 2021: 462a). Conserva todo su apresto original. SC-. **45 €**



470

50 Pesetas. 31 de Diciembre de 1951. Serie B. (Edifil 2021: 462a). Inusual conservando todo su apresto original. SC. Encapsulado PMG66EPQ. **150 €**



474

50 Pesetas. 31 de Diciembre de 1951. Serie B. (Edifil 2021: 462a). Conserva gran parte de su apresto original. EBC+. **30 €**



475

50 Pesetas. 31 de Diciembre de 1951. Serie C. (Edifil 2021: 462a). Conserva gran parte de su apresto original. EBC+. **30 €**



479

1000 Pesetas. 31 de Diciembre de 1951. Serie A. (Edifil 2021: 463a). Conserva gran parte de su apresto original. EBC-. **35 €**

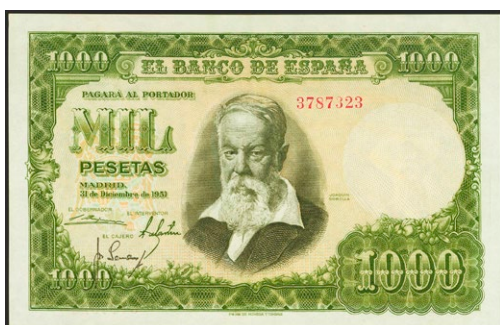

476

1000 Pesetas. 31 de Diciembre de 1951. Sin serie. (Edifil 2021: 463). Conserva parte del apresto original. EBC. **60 €**



480

1000 Pesetas. 31 de Diciembre de 1951. Serie B. (Edifil 2023: 463a, Pick: 143a). EBC++. Encapsulado PMG58. **90 €**



477

1000 Pesetas. 31 de Diciembre de 1951. Serie A. (Edifil 2023: 463a, Pick: 143a). Raro en esta excepcional calidad, apresto original. SC. Encapsulado PMG65EPQ. **275 €**



481

1000 Pesetas. 31 de Diciembre de 1951. Serie C, última serie emitida. (Edifil 2023: 463b, Pick: 143a). Raro en esta excepcional calidad, apresto original. Encapsulado PMG66EPQ. **300 €**



478

1000 Pesetas. 31 de Diciembre de 1951. Serie A. (Edifil 2021: 463a). Conserva gran parte de su apresto original. EBC. **30 €**



482

1000 Pesetas. 31 de Diciembre de 1951. Serie C, última serie emitida. (Edifil 2023: 463b). Conserva parte de su apresto original. EBC.

40 €

485

100 Pesetas. 7 de Abril de 1953. Sin serie. (Edifil 2023: 464, Pick: 145a). Raro en esta excepcional calidad, apresto original. SC. PMG66EPQ.

375 €

483

1000 Pesetas. 31 de Diciembre de 1951. Pareja correlativa. Serie C, última serie emitida. (Edifil 2023: 463b, Pick: 143a). Muy rara en esta excepcional calidad, apresto original. SC. Encapsulados PMG65EPQ, ambos.

475 €

486

100 Pesetas. 7 de Abril de 1953. Sin serie. (Edifil 2021: 464, Pick: 145a). Inusual. SC. Encapsulado PMG63.

175 €

487

100 Pesetas. 7 de Abril de 1953. Serie E. (Edifil 2023: 464c). Apresto original. SC-.

5 €

484

100 Pesetas. 7 de Abril de 1953. Sin serie y numeración extremadamente baja. (Edifil 2021: 464, Pick: 145a). Extraordinariamente raro con una numeración tan baja. EBC+. Encapsulado PMG55.

475 €



488

100 Pesetas. 7 de Abril de 1953. Pareja correlativa. Serie 1C. (Edifil 2023: 464c). Apresto original. SC.

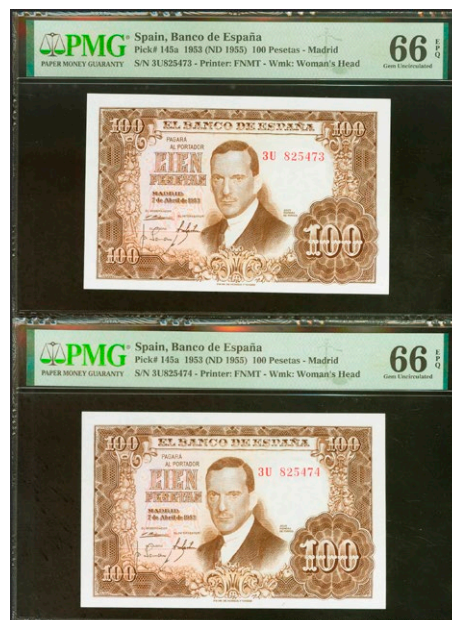
15 €

491

100 Pesetas. 7 de Abril de 1953. Pareja correlativa. Serie 3U. (Edifil 2023: 464c). Apresto original. SC. Encapsulados PMG66EPQ, ambos.

45 €

489

100 Pesetas. 7 de Abril de 1953. Serie 2H. (Edifil 2023: 464c). Apresto original. SC.

10 €

492

1 Peseta. 22 de Julio de 1953. Sin serie y numeración bajísima (Nº0000041). (Edifil 2021: 465, Pick: 144a). Rarísimo con esta numeración, apresto original. SC. Encapsulado PMG58EPQ. (The Cid-Pulido Collection).

150 €

490

100 Pesetas. 7 de Abril de 1953. Serie 3I. (Edifil 2023: 464c). Apresto original. SC.

10 €

493

1 Peseta. 22 de Julio de 1953. Sin serie. (Edifil 2021: 465, Pick: 144a). Raro en esta excepcional calidad, apresto original. SC. Encapsulado PMG68EPQ.

70 €



494

1 Peseta. 22 de Julio de 1953. Sin serie. (Edifil 2021: 465, Pick: 144a). Raro en esta excepcional calidad, apresto original. SC. Encapsulado PMG67EPQ. **60 €**



495

1 Peseta. 22 de Julio de 1953. Sin serie. (Edifil 2021: 465, Pick: 144a). Inusual en esta calidad, apresto original. SC. Encapsulado PMG65EPQ. **35 €**

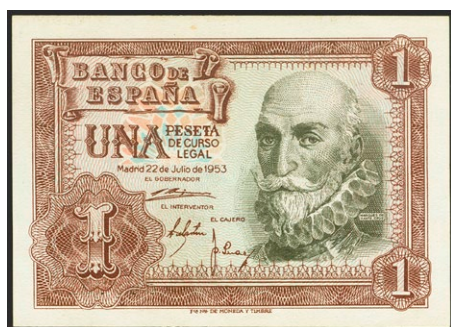

496

1 Peseta. 22 de Julio de 1953. Sin serie. (Edifil 2023: 465). EBC-. **0 €**



497

1 Peseta. 22 de Julio de 1953. Pareja correlativa. Sin serie. (Edifil 2023: 465). Apresto original. SC. **30 €**

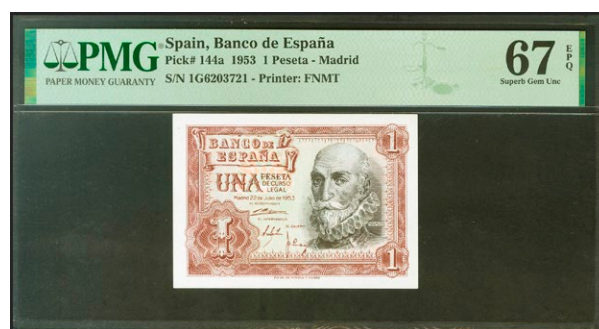

498

1 Peseta. 22 de Julio de 1953. Serie 1G. (Edifil 2021: 465a, Pick: 144a). Raro en esta excepcional calidad, apresto original. SC. Encapsulado PMG67EPQ. **35 €**



499

1 Peseta. 22 de Julio de 1953. Serie 1G. (Edifil 2021: 465a, Pick: 144a). Apresto original. SC. Encapsulado PMG66EPQ. **35 €**



500

1 Peseta. 22 de Julio de 1953. Serie 1G. (Edifil 2021: 465a, Pick: 144a). SC. Encapsulado PMG64. **20 €**



504

5 Pesetas. 22 de Julio de 1954. Sin serie. (Edifil 2021: 466). Conserva todo su apresto original. SC-. **10 €**



501

5 Pesetas. 22 de Julio de 1954. Sin serie. (Edifil 2021: 466, Pick: 146a). Raro en esta calidad, apresto original. SC. Encapsulado PMG66EPQ. **50 €**



505

5 Pesetas. 22 de Julio de 1954. Sin serie. (Edifil 2021: 466). Conserva todo su apresto original. SC-. **10 €**



502

5 Pesetas. 22 de Julio de 1954. Sin serie. (Edifil 2023: 466, Pick: 146a). Apresto original. SC. Encapsulado PMG65EPQ. **35 €**



506

5 Pesetas. 22 de Julio de 1954. Serie B. (Edifil 2023: 466a). Apresto original. SC. **5 €**



503

5 Pesetas. 22 de Julio de 1954. Sin serie. (Edifil 2023: 466). Conserva todo su apresto original. SC. **15 €**



507

5 Pesetas. 22 de Julio de 1954. Pareja correlativa. Serie H. (Edifil 2023: 466a). Apresto original. SC.

5 €



508

5 Pesetas. 22 de Julio de 1954. Pareja correlativa. Serie J. (Edifil 2023: 466a). Apresto original. SC.

5 €



509

5 Pesetas. 22 de Julio de 1954. Serie K. (Edifil 2021: 466a). Apresto original. SC.

5 €



510

5 Pesetas. 22 de Julio de 1954. Serie M. (Edifil 2021: 466a). Conserva todo su apresto original. SC-.

10 €



511

Conjunto de 2 billetes de 5 Pesetas emitidos el 22 de Julio de 1954 con las series N y U, respectivamente (Edifil 2021: 466a), conservando su apresto original. SC.

10 €



512

25 Pesetas. 22 de Julio de 1954. Sin serie. (Edifil 2023: 467, Pick: 147a). Inusual. SC. Encapsulado PMG64. **140 €**



515

25 Pesetas. 22 de Julio de 1954. Serie K. (Edifil 2023: 467a). Apresto original. SC. **10 €**



513

25 Pesetas. 22 de Julio de 1954. Sin serie. (Edifil 2021: 467). Inusual, conserva algo de su apresto original. EBC. **30 €**



516

25 Pesetas. 22 de Julio de 1954. Serie K. (Edifil 2021: 467a). Conserva todo su apresto original. EBC. **0 €**



514

25 Pesetas. 22 de Julio de 1954. Pareja correlativa. Sin serie. (Edifil 2023: 467, Pick: 147a). Inusual. SC. Encapsulados PMG64, ambos. **275 €**



517

25 Pesetas. 22 de Julio de 1954. Serie M. (Edifil 2023: 467a). Apresto original. SC. **10 €**



518

25 Pesetas. 22 de Julio de 1954. Pareja correlativa. Serie M. (Edifil 2021: 467a). Apresto original. SC.

25 €

519

25 Pesetas. 22 de Julio de 1954. Pareja correlativa. Serie N. (Edifil 2023: 467a). Apresto original. SC-.

15 €

520

25 Pesetas. 22 de Julio de 1954. Serie P, última serie. (Edifil 2021: 467b). Conserva gran parte de su apresto original. EBC.

40 €

521

500 Pesetas. 22 de Julio de 1953. Serie A. (Edifil 2023: 468a, Pick: 148a). Raro en esta excepcional calidad, apresto original. SC. Encapsulado PMG65EPQ.

275 €

522

500 Pesetas. 22 de Julio de 1954. Serie K. (Edifil 2021: 468b, Pick: 148a). Raro en esta excepcional calidad, apresto original. SC. Encapsulado PMG66EPQ.

80 €



523

500 Pesetas. 22 de Julio de 1954. Serie K. (Edifil 2021: 468b). Conserva todo su apresto original. SC. **40 €**



527

1000 Pesetas. 29 de Noviembre de 1957. Sin serie. (Edifil 2021: 469). Inusual, conserva gran parte de su apresto original. EBC. **75 €**



524

500 Pesetas. 22 de Julio de 1954. Serie N. (Edifil 2023: 468b). Conserva todo su apresto original. SC-. **30 €**



528

1000 Pesetas. 29 de Noviembre de 1957. Serie B. (Edifil 2023: 469b, Pick: 149a). Raro en esta excepcional calidad, apresto original. SC. Encapsulado PMG67EPQ. **120 €**



525

500 Pesetas. 22 de Julio de 1954. Serie S. (Edifil 2023: 468b). Conserva todo su apresto original. SC-. **35 €**



529

1000 Pesetas. 29 de Noviembre de 1957. Serie P. (Edifil 2023: 469b). Conserva parte del apresto original. EBC. **15 €**



526

1000 Pesetas. 29 de Noviembre de 1957. Sin serie. (Edifil 2021: 469, Pick: 149a). Inusual. EBC. Encapsulado PMG50. **110 €**



530

1000 Pesetas. 29 de Noviembre de 1957. Serie 1A. (Edifil 2023: 469b, Pick: 149a). SC. Encapsulado PMG64. **70 €**



531

1000 Pesetas. 29 de Noviembre de 1957. Serie 1K. (Edifil 2021: 469b, Pick: 149a). Raro en esta excepcional calidad, apresto original. SC. Encapsulado PMG66EPQ.

100 €

Billetes Españoles



533

100 Pesetas. 19 de Noviembre de 1965. Sin serie y numeración bajísima (0000149). (Edifil 2023: 470, Pick: 150). Raro, apresto original. SC. Encapsulado PMG66EPQ.

300 €

Lotes y Colecciones



532

Conjunto de 8 billetes, incluyendo parejas con la serie C, F y N de 100 Pesetas emitidos el 19 de Noviembre de 1965 además de sin serie, series C, F, N y Q, respectivamente (Edifil 2021: 470, 470a), conservando el apresto original. EBC/SC-.

20 €

534

100 Pesetas. 19 de Noviembre de 1965. Sin serie. (Edifil 2023: 470). Apresto original. SC.

25 €

535

100 Pesetas. 19 de Noviembre de 1965. Sin serie. (Edifil 2021: 470, Pick: 150). Inusual en esta excepcional calidad, apresto original. SC. Encapsulado PMG67EPQ.

50 €



536

100 Pesetas. 19 de Noviembre de 1965. Sin serie. (Edifil 2021: 470, Pick: 150). Inusual en esta excepcional calidad, apresto original. SC. Encapsulado PMG66EPQ. **40 €**



539

100 Pesetas. 19 de Noviembre de 1965. Sin serie. (Edifil 2021: 470, Pick: 150). EBC++. Encapsulado PMG58. **25 €**



537

100 Pesetas. 19 de Noviembre de 1965. Sin serie. (Edifil 2021: 470, Pick: 150). Apresto original. SC. Encapsulado PMG65EPQ. **50 €**



540

100 Pesetas. 19 de Noviembre de 1965. Pareja correlativa. Sin serie. (Edifil 2023: 470). Apresto original. SC. **35 €**



538

100 Pesetas. 19 de Noviembre de 1965. Sin serie. (Edifil 2023: 470, Pick: 150). Inusual, apresto original. SC. Encapsulado NCV65TQP. **30 €**



541

100 Pesetas. 19 de Noviembre de 1965. Pareja correlativa. Sin serie. (Edifil 2017: 470). Apresto original. SC. **35 €**



542

100 Pesetas. 19 de Noviembre de 1965. Serie A. (Edifil 2023: 470a, Pick: 150). Apresto original. Encapsulado PMG65EPQ. **30 €**

Lotes y Colecciones



543

Conjunto de 4 billetes correlativos de 100 Pesetas emitidos el 19 de Noviembre de 1965, todos ellos con la serie A (Edifil 2021: 470a), conservando el apresto original. SC/SC-. **30 €**

Billetes Españoles



544

100 Pesetas. 19 de Noviembre de 1965. Serie B. (Edifil 2021: 470a, Pick: 150). Raro en esta excepcional calidad, apresto original. Encapsulado NCV66TQP. **30 €**



545

100 Pesetas. 19 de Noviembre de 1965. Pareja correlativa. Serie B. (Edifil 2023: 470a, Pick: 150). Apresto original. Encapsulados NCV66TQP, ambos.

45 €



546

Conjunto de 5 billetes de 100 Pesetas emitidos el 19 de Noviembre de 1965 con las series B, G, 1F, 1N y 1I, respectivamente (Edifil 2023: 470a), conservando su apresto original. SC.

15 €



547

100 Pesetas. 19 de Noviembre de 1965. Serie D. (Edifil 2023: 470a). Apresto original. SC.

5 €



548

100 Pesetas. 19 de Noviembre de 1965. Pareja correlativa. Serie E. (Edifil 2021: 470a). Conserva todo su apresto original. SC.

10 €



549

100 Pesetas. 19 de Noviembre de 1965. Serie 1C. (Edifil 2021: 470a). Conserva todo su apresto original. SC-.

10 €



550

Conjunto de 5 billetes de 100 Pesetas, emitidos el 19 de Noviembre de 1965, todos ellos con la serie 1D (Edifil 2021: 470a), conservando su apresto original. SC/SC-. **15 €**



551

100 Pesetas. 19 de Noviembre de 1965. Serie 1I. (Edifil 2021: 470a). Conserva todo su apresto original. EBC++. **5 €**

Lotes y Colecciones



552

Conjunto de 7 billetes correlativos de 100 Pesetas emitidos el 19 de Noviembre de 1965, todos ellos con la serie 1N (Edifil 2021: 470a), conservando el apresto original. SC-. **20 €**

Billetes Españoles



553

1000 Pesetas. 19 de Noviembre de 1965. Sin serie. (Edifil 2023: 471, Pick: 151). Rarísimo en esta excepcional calidad, apresto original. SC. Encapsulado PMG66EPQ. **175 €**



554

1000 Pesetas. 19 de Noviembre de 1965. Sin serie. (Edifil 2021: 471). Conserva gran parte del apresto original. EBC++. **40 €**



555

1000 Pesetas. 19 de Noviembre de 1965. Sin serie. (Edifil 2023: 471, Pick: 151). EBC+. Encapsulado PMG55. **45 €**



556

1000 Pesetas. 19 de Noviembre de 1965. Serie D. (Edifil 2021: 471b, Pick: 151). Raro en esta excepcional calidad, apresto original. SC. Encapsulado PMG65EPQ. **70 €**



557

1000 Pesetas. 19 de Noviembre de 1965. Pareja correlativa. Serie J. (Edifil 2021: 471b). Conserva todo su apresto original. SC. **70 €**



558

1000 Pesetas. 19 de Noviembre de 1965. Serie P. (Edifil 2021: 471b). Conserva todo su apresto original. SC. **45 €**



559

1000 Pesetas. 19 de Noviembre de 1965. Serie 1C. (Edifil 2021: 471b). Conserva gran parte de su apresto original. SC-. **25 €**



560

1000 Pesetas. 19 de Noviembre de 1965. Serie 1F. (Edifil 2023: 471b, Pick: 151). Apresto original. SC. Encapsulado NCV65TQP. **45 €**



564

100 Pesetas. 17 de Noviembre de 1970. Serie especial 9A. (Edifil 2021: 472d, Pick: 152a*). Apresto original. SC. Encapsulado PMG66EPQ. **40 €**



561

1000 Pesetas. 19 de Noviembre de 1965. Serie 1G. (Edifil 2023: 471b, Pick: 151). EBC+. Encapsulado PMG58. **20 €**



565

100 Pesetas. 17 de Noviembre de 1970. Serie especial 9A. (Edifil 2021: 472d, Pick: 152a*). Apresto original. SC. Encapsulado NCV66TQP. **35 €**



562

1000 Pesetas. 19 de Noviembre de 1965. Serie 1H. (Edifil 2021: 471b). Conserva todo su apresto original. SC-. **40 €**



566

100 Pesetas. 17 de Noviembre de 1970. Serie especial 9A. (Edifil 2021: 472d). Apresto original. SC. **10 €**



563

1000 Pesetas. 19 de Noviembre de 1965. Serie 1K. (Edifil 2023: 471b). Conserva todo su apresto original. SC. **45 €**



567

100 Pesetas. 17 de Noviembre de 1970. Pareja correlativa. Serie especial 9A. (Edifil 2021: 472d, Pick: 152a*). Rara en esta excepcional calidad, apresto original. SC. Encapsulados NCV67TQP/66TQP.

50 €

568

100 Pesetas. 17 de Noviembre de 1970. Pareja correlativa. Serie especial 9A. (Edifil 2021: 472d). Conserva todo su apresto original. SC.

30 €

569

100 Pesetas. 17 de Noviembre de 1970. Serie especial 9B. (Edifil 2023: 472d, Pick: 152a*). Apresto original. SC. Encapsulado PMG68EPQ.

60 €

570

100 Pesetas. 17 de Noviembre de 1970. Serie especial 9B. (Edifil 2023: 472d, Pick: 152a*). Inusual en esta calidad, apresto original. SC. Encapsulado PMG67EPQ.

40 €

571

100 Pesetas. 17 de Noviembre de 1970. Serie especial 9B. (Edifil 2021: 472d, Pick: 152a*). Apresto original. SC. Encapsulado PMG66EPQ.

40 €



572

100 Pesetas. 17 de Noviembre de 1970. Serie especial 9C. (Edifil 2023: 472d, Pick: 152a*). Inusual en esta calidad, apresto original. SC. Encapsulado PMG66EPQ. **35 €**



575

100 Pesetas. 17 de Noviembre de 1970. Serie A. (Edifil 2023: 472a, Pick: 152a). Apresto original. SC. Encapsulado PMG66EPQ. **30 €**



573

100 Pesetas. 17 de Noviembre de 1970. Sin serie. (Edifil 2023: 472, Pick: 152a). Apresto original. SC. Encapsulado PMG65EPQ. **35 €**



576

100 Pesetas. 17 de Noviembre de 1970. Pareja correlativa. Serie A. (Edifil 2023: 472a). Conserva todo su apresto original. SC. **15 €**



574

100 Pesetas. 17 de Noviembre de 1970. Sin serie y numeración muy baja. (Edifil 2021: 472, Pick: 152a). Raro en esta excepcional calidad, apresto original. SC. Encapsulado PMG67EPQ. **80 €**



577

100 Pesetas. 17 de Noviembre de 1970. Serie 2I. (Edifil 2023: 472c). SC. **5 €**



578

100 Pesetas. 17 de Noviembre de 1970. Serie 7W, última serie emitida. (Edifil 2023: 472c, Pick: 152a). Apresto original. SC. Encapsulado PMG67EPQ. **35 €**



581

500 Pesetas. 23 de Julio de 1971. Serie especial 9A. (Edifil 2023: 473b, Pick: 153a*). Inusual en esta conservación, apresto original. Encapsulado PMG66EPQ. **100 €**



579

100 Pesetas. 17 de Noviembre de 1970. Pareja correlativa. Serie 7W, última serie emitida. (Edifil 2023: 472c). SC. **15 €**



582

500 Pesetas. 23 de Julio de 1971. Sin serie y numeración bajísima. (Edifil 2021: 473, Pick: 153a). Apresto original. Encapsulado PMG64EPQ. **110 €**



583

500 Pesetas. 23 de Julio de 1971. Sin serie. (Edifil 2023: 473). Conserva todo su apresto original. SC. **35 €**



580

500 Pesetas. 23 de Julio de 1971. Serie especial 9A. (Edifil 2021: 473b, Pick: 153a*). Raro en esta excepcional calidad. SC. Encapsulado PMG67EPQ. **175 €**



584

500 Pesetas. 23 de Julio de 1971. Sin serie. (Edifil 2021: 473, Pick: 153a). Raro en esta calidad, apresto original. Encapsulado PMG66EPQ.

110 €

587

500 Pesetas. 23 de Julio de 1971. Serie A. (Edifil 2023: 473a, Pick: 153a). Inusual en esta excepcional calidad. SC. Encapsulado PMG65EPQ.

50 €

585

500 Pesetas. 23 de Julio de 1971. Sin serie. (Edifil 2021: 473). Apresto original. SC.

60 €

588

500 Pesetas. 23 de Julio de 1971. Pareja correlativa. Serie C. (Edifil 2023: 473a). Conserva todo su apresto original. SC.

20 €

586

500 Pesetas. 23 de Julio de 1971. Pareja correlativa. Sin serie. (Edifil 2023: 473). Conserva todo el apresto original. SC.

100 €



589

500 Pesetas. 23 de Julio de 1971. Pareja correlativa. Serie E. (Edifil 2023: 473a). Conserva todo su apresto original. SC. **30 €**



591

500 Pesetas. 23 de Julio de 1971. Pareja correlativa. Serie H. (Edifil 2023: 473a). Conserva todo su apresto original. SC. **30 €**



590

500 Pesetas. 23 de Julio de 1971. Pareja correlativa. Serie G. (Edifil 2023: 473a). Conserva todo su apresto original. SC. **30 €**



592

500 Pesetas. 23 de Julio de 1971. Pareja correlativa. Serie I. (Edifil 2023: 473a). Conserva todo su apresto original. SC. **30 €**



593

500 Pesetas. 23 de Julio de 1971. Pareja correlativa. Serie J. (Edifil 2023: 473a). Conserva parte de su apresto original. EBC+++. **10 €**



595

500 Pesetas. 23 de Julio de 1971. Pareja correlativa. Serie L. (Edifil 2023: 473a). Conserva todo su apresto original. SC-. **25 €**



594

500 Pesetas. 23 de Julio de 1971. Pareja correlativa. Serie K. (Edifil 2023: 473a). Conserva todo su apresto original. SC. **30 €**



596

500 Pesetas. 23 de Julio de 1971. Pareja correlativa. Serie M. (Edifil 2023: 473a). Conserva todo su apresto original. SC. **30 €**



597

500 Pesetas. 23 de Julio de 1971. Pareja correlativa. Serie N. (Edifil 2023: 473a). Conserva todo su apresto original. SC-. **25 €**



599

500 Pesetas. 23 de Julio de 1971. Pareja correlativa. Serie Q. (Edifil 2023: 473a). Conserva todo su apresto original. SC-. **25 €**



598

500 Pesetas. 23 de Julio de 1971. Pareja correlativa. Serie P. (Edifil 2023: 473a). Conserva todo su apresto original. SC. **30 €**



600

500 Pesetas. 23 de Julio de 1971. Pareja correlativa. Serie R. (Edifil 2023: 473a). Conserva todo su apresto original. SC-. **25 €**



601

500 Pesetas. 23 de Julio de 1971. Pareja correlativa. Serie S. (Edifil 2023: 473a). Conserva todo su apresto original. SC-. **25 €**



603

500 Pesetas. 23 de Julio de 1971. Pareja correlativa. Serie U. (Edifil 2023: 473a). Conserva todo su apresto original. SC-. **25 €**



602

500 Pesetas. 23 de Julio de 1971. Pareja correlativa. Serie T. (Edifil 2023: 473a). Conserva todo su apresto original. SC-. **30 €**



604

500 Pesetas. 23 de Julio de 1971. Serie V. (Edifil 2021: 473a). Apresto original. SC-. **10 €**



605

500 Pesetas. 23 de Julio de 1971. Pareja correlativa. Serie V. (Edifil 2023: 473a). Conserva todo su apresto original. SC-. **25 €**



607

500 Pesetas. 23 de Julio de 1971. Pareja correlativa. Serie Y. (Edifil 2023: 473a). Conserva todo su apresto original. SC-. **25 €**



606

500 Pesetas. 23 de Julio de 1971. Pareja correlativa. Serie X. (Edifil 2023: 473a). Conserva todo su apresto original, uno de los billetes puntito natural del papel. SC-. **20 €**



608

500 Pesetas. 23 de Julio de 1971. Serie 1P. (Edifil 2021: 473a). Conserva todo su apresto original. SC. **15 €**



609

1000 Pesetas. 17 de Septiembre de 1971. Serie especial 9A. (Edifil 2023: 474d, Pick: 154*). Muy raro en esta excepcional calidad, apresto original. SC. Encapsulado PMG66EPQ. **200 €**



610

1000 Pesetas. 17 de Septiembre de 1971. Pareja correlativa. Serie especial 9A. (Edifil 2021: 474d). Conserva todo su apresto original, uno de ellos presenta manchita del tiempo. SC--.

140 €

611

1000 Pesetas. 17 de Septiembre de 1971. Serie especial 9B. (Edifil 2023: 474d, Pick: 154*). Muy raro en esta excepcional calidad, apresto original. SC. Encapsulado PMG67EPQ.

225 €

612

1000 Pesetas. 17 de Septiembre de 1971. Serie especial 9B. (Edifil 2021: 474d, Pick: 154*). Rara serie, apresto original. SC. Encapsulado PMG64EPQ.

100 €

613

1000 Pesetas. 17 de Septiembre de 1971. Serie especial 9C. (Edifil 2023: 474d, Pick: 154*). Muy raro en esta excepcional calidad, apresto original. SC. Encapsulado PMG66EPQ.

200 €

614

1000 Pesetas. 17 de Septiembre de 1971. Serie especial 9C. (Edifil 2023: 474d). Rara serie, apresto original. SC.

130 €

615

1000 Pesetas. 17 de Septiembre de 1971. Sin serie. (Edifil 2021: 474, Pick: 154). Raro en esta excepcional calidad, apresto original. SC. Encapsulado PMG66EPQ.

110 €



616

1000 Pesetas. 17 de Septiembre de 1971. Sin serie. (Edifil 2023: 474, Pick: 154). Inusual en esta calidad, apresto original. Encapsulado PMG65EPQ.

60 €

617

1000 Pesetas. 17 de Septiembre de 1971. Sin serie. (Edifil 2023: 474). Apresto original, manchita del tiempo en el margen derecho. SC-.

20 €

618

1000 Pesetas. 17 de Septiembre de 1971. Sin serie. (Edifil 2023: 474). Conserva parte del apresto original. EBC+.

15 €

619

1000 Pesetas. 17 de Septiembre de 1971. Pareja correlativa. Sin serie. (Edifil 2017: 474). Conserva todo su apresto original. SC-.

50 €

620

1000 Pesetas. 17 de Septiembre de 1971. Serie 3P. (Edifil 2023: 474b). Conserva todo el apresto original. SC.

15 €



621

1000 Pesetas. 17 de Septiembre de 1971. Pareja correlativa. Serie 3P. (Edifil 2023: 474b). Conserva todo el apresto original. SC. **30 €**



622

1000 Pesetas. 17 de Septiembre de 1971. Serie 3S. (Edifil 2023: 474b). Conserva todo el apresto original. SC. **15 €**



624

1000 Pesetas. 17 de Septiembre de 1971. Serie 3Y. (Edifil 2021: 474c, Pick: 154). Raro en esta excepcional calidad, apresto original. SC. Encapsulado NCV66TQP. **30 €**



625

1000 Pesetas. 17 de Septiembre de 1971. Pareja correlativa. Serie 5M. (Edifil 2021: 474c). Apresto original. SC. **20 €**



623

1000 Pesetas. 17 de Septiembre de 1971. Serie 3T. (Edifil 2023: 474c, Pick: 154). Raro en esta excepcional calidad, apresto original. SC. Encapsulado PMG66EPQ. **40 €**



626

1000 Pesetas. 1 de enero de 1976. Papel de Finanzas. Pareja correlativa. Sin serie y ambos con matriz del Instituto Nacional de la Vivienda. Raro con matriz completa. SC-. **35 €**



627

5000 Pesetas. 6 de Febrero de 1976. Serie especial 9A. (Edifil 2021: 475b, Pick: 155*). Rarísimo en esta excepcional calidad, apresto original. SC. Encapsulado PMG66EPQ. **250 €**



628

5000 Pesetas. 6 de Febrero de 1976. Sin serie y numeración bajísima (N°000170). (Edifil 2023: 475, Pick: 155). Raro. SC. Encapsulado PMG63. **300 €**



629

5000 Pesetas. 6 de Febrero de 1976. Sin serie y numeración muy baja. (Edifil 2023: 475). Rarísimo. SC. **100 €**



630

5000 Pesetas. 6 de Febrero de 1976. Sin serie. (Edifil 2023: 475, Pick: 155). Inusual en esta excepcional calidad. SC. Encapsulado PMG66EPQ. **90 €**



631

5000 Pesetas. 6 de Febrero de 1976. Sin serie. (Edifil 2017: 475). SC-. **50 €**



632

5000 Pesetas. 6 de Febrero de 1976. Pareja correlativa. Sin serie. (Edifil 2023: 475). SC-. **80 €**



633

Conjunto de 6 billetes del Banco de España de 200 Pesetas, 500 Pesetas, 1000 Pesetas, 2000 Pesetas, 5000 Pesetas y 10000 Pesetas, todos los billetes emitidos entre 1979 y 1985 (incluyendo el de 5000 Pesetas y 10000 Pesetas, la mayoría de juegos se conocen a falta de uno de estos dos billetes), todos sin serie y con la misma baja numeración 0001901. (Edifil 2017: 480, 476, 477, 479, 478, 481). Muy raro conjunto. SC. **750 €**



634

500 Pesetas. 23 de Octubre de 1979. Serie especial 9A. (Edifil 2021: 476b, Pick: 157*). Inusual en esta excepcional calidad. SC. Encapsulado PMG66EPQ. **50 €**



635

500 Pesetas. 23 de Octubre de 1979. Sin serie y numeración bajísima. (Edifil 2021: 476, Pick: 157). Inusual en esta calidad. SC. Encapsulado PMG66EPQ. **90 €**



636

500 Pesetas. 23 de Octubre de 1979. Sin serie y numeración bajísima. (Edifil 2021: 476). Apresto original. SC. **20 €**



637

500 Pesetas. 23 de Octubre de 1979. Sin serie. (Edifil 2023: 476, Pick: 157). Inusual en esta calidad. SC. Encapsulado PMG66EPQ. **40 €**



638

500 Pesetas. 23 de Octubre de 1979. Sin serie. (Edifil 2021: 476). SC. **15 €**



639

500 Pesetas. 23 de Octubre de 1979. Sin serie. (Edifil 2023: 476). SC. **15 €**



640

500 Pesetas. 23 de Octubre de 1979. Pareja correlativa. Sin serie. (Edifil 2023: 476, Pick: 157). SC. Encapsulados NCV65TQP, ambos. **40 €**



641

500 Pesetas. 23 de Octubre de 1979. Pareja correlativa. Sin serie. (Edifil 2023: 476). SC--. **10 €**



642

500 Pesetas. 23 de Octubre de 1979. Serie A. (Edifil 2023: 476a, Pick: 157). SC. Encapsulado PMG66EPQ. **30 €**



643

500 Pesetas. 23 de Octubre de 1979. Serie P. (Edifil 2023: 476a). SC. **10 €**



644

500 Pesetas. 23 de Octubre de 1979. Pareja correlativa. Serie Y. (Edifil 2021: 476a). SC-. **10 €**



645

500 Pesetas. 23 de Octubre de 1979. Pareja correlativa. Serie 1F. (Edifil 2021: 476a). SC. **15 €**



646

1000 Pesetas. 23 de Octubre de 1979. Serie especial 9A. (Edifil 2021: 477b, Pick: 158a*). SC. Encapsulado PMG66EPQ. **60 €**



647

1000 Pesetas. 23 de Octubre de 1979. Serie especial 9A. (Edifil 2017: 477b). Inusual. SC. **30 €**



648

1000 Pesetas. 23 de Octubre de 1979. Pareja correlativa. Serie especial 9A. (Edifil 2021: 477b, Pick: 158a*). Raro en esta excepcional calidad, apresto original. SC. Encapsulado PMG66EPQ, ambos. **100 €**



649

1000 Pesetas. 23 de Octubre de 1979. Pareja correlativa. Serie especial 9A. (Edifil 2017: 477b). Inusual. SC. **60 €**



650

1000 Pesetas. 23 de Octubre de 1979. Serie especial 9E. (Edifil 2021: 477b, Pick: 158a*). Muy rara serie SC. Encapsulado PMG64. **85 €**



651

1000 Pesetas. 23 de Octubre de 1979. Sin serie. (Edifil 2021: 477). SC. **20 €**



652

1000 Pesetas. 23 de Octubre de 1979. Sin serie. (Edifil 2021: 477, Pick: 158a). Inusual en esta excepcional calidad. SC. Encapsulado PMG65EPQ. **45 €**



653

1000 Pesetas. 23 de Octubre de 1979. Sin serie. (Edifil 2023: 477). SC. **15 €**



654

1000 Pesetas. 23 de Octubre de 1979. Pareja correlativa. Sin serie. (Edifil 2023: 477, Pick: 158a). Inusual en esta excepcional calidad. SC. Encapsulados PMG67/66EPQ. **60 €**



656

1000 Pesetas. 23 de Octubre de 1979. Trío correlativo. Serie G. (Edifil 2023: 477a). SC. **25 €**



655

1000 Pesetas. 23 de Octubre de 1979. Pareja correlativa. Serie A. (Edifil 2023: 477a). SC-. **15 €**



657

1000 Pesetas. 23 de Octubre de 1979. Pareja correlativa. Serie K. (Edifil 2023: 477a). SC-. **10 €**



658

1000 Pesetas. 23 de Octubre de 1979. Pareja correlativa. Serie Q. (Edifil 2023: 477a). SC-. **10 €**



660

1000 Pesetas. 23 de Octubre de 1979. Pareja correlativa. Serie W. (Edifil 2023: 477a). SC. **15 €**



659

1000 Pesetas. 23 de Octubre de 1979. Pareja correlativa. Serie R. (Edifil 2023: 477a). SC-. **10 €**



661

1000 Pesetas. 23 de Octubre de 1979. Serie 2R. (Edifil 2023: 477a). SC. **10 €**



662

1000 Pesetas. 23 de Octubre de 1979. Pareja correlativa. Serie K-B. (Edifil 2021: 477a). EBC+++.

5 €



663

1000 Pesetas. 23 de Octubre de 1979. Pareja correlativa. Serie M-A. (Edifil 2023: 477a). SC.

15 €



664

1000 Pesetas. 23 de Octubre de 1979. Serie M-F. (Edifil 2023: 477a). SC.

10 €



665

1000 Pesetas. 23 de Octubre de 1979. Pareja correlativa. Serie M-F. (Edifil 2023: 477a). SC.

15 €



666

1000 Pesetas. 23 de Octubre de 1979. Pareja correlativa. Serie N-A. (Edifil 2023: 477a). SC.

15 €

668

1000 Pesetas. 23 de Octubre de 1979. Pareja correlativa. Serie N-F. (Edifil 2023: 477a). SC.

15 €

667

1000 Pesetas. 23 de Octubre de 1979. Pareja correlativa. Serie N-E. (Edifil 2023: 477a). SC.

15 €

669

1000 Pesetas. 23 de Octubre de 1979. Trío correlativo. Serie P-A. (Edifil 2023: 477a). SC-.

15 €



670

1000 Pesetas. 23 de Octubre de 1979. Pareja correlativa. Serie P-F. (Edifil 2023: 477a). SC.

15 €

672

1000 Pesetas. 23 de Octubre de 1979. Pareja correlativa. Serie Q-C. (Edifil 2023: 477a). SC.

15 €

671

1000 Pesetas. 23 de Octubre de 1979. Pareja correlativa. Serie Q-A. (Edifil 2021: 477a). EBC+++.

5 €

673

1000 Pesetas. 23 de Octubre de 1979. Pareja correlativa. Serie R-B. (Edifil 2023: 477a). SC.

15 €



674

1000 Pesetas. 23 de Octubre de 1979. Pareja correlativa. Serie R-F. (Edifil 2023: 477a). SC.

15 €

676

1000 Pesetas. 23 de Octubre de 1979. Pareja correlativa. Serie T-E. (Edifil 2023: 477a). SC.

15 €

675

1000 Pesetas. 23 de Octubre de 1979. Pareja correlativa. Serie S-B. (Edifil 2023: 477a). SC.

15 €

677

1000 Pesetas. 23 de Octubre de 1979. Pareja correlativa. Serie U-C. (Edifil 2023: 477a). SC.

10 €



678

1000 Pesetas. 23 de Octubre de 1979. Pareja correlativa. Serie U-E. (Edifil 2023: 477a). SC-. **10 €**



680

1000 Pesetas. 23 de Octubre de 1979. Pareja correlativa. Serie W-E. (Edifil 2023: 477a). SC. **15 €**



679

1000 Pesetas. 23 de Octubre de 1979. Pareja correlativa. Serie V-C. (Edifil 2023: 477a). SC-. **10 €**



681

1000 Pesetas. 23 de Octubre de 1979. Pareja correlativa. Serie X-A. (Edifil 2023: 477a). SC. **15 €**



682

1000 Pesetas. 23 de Octubre de 1979. Pareja correlativa. Serie X-E. (Edifil 2023: 477a). SC.

15 €

684

1000 Pesetas. 23 de Octubre de 1979. Pareja correlativa. Serie Z-E. (Edifil 2023: 477a). SC.

15 €

683

1000 Pesetas. 23 de Octubre de 1979. Pareja correlativa. Serie Y-C. (Edifil 2023: 477a). SC.

15 €

685

5000 Pesetas. 23 de Octubre de 1979. Sin serie. MUESTRA y numeración 330, en verde. (Edifil 2023: 478M). MBC+. Encapsulado PMG35.

300 €

686

5000 Pesetas. 23 de Octubre de 1979. Serie especial 9A. (Edifil 2023: 478b, Pick: 160*). SC. Encapsulado PMG64EPQ.

100 €



687

5000 Pesetas. 23 de Octubre de 1979. Serie especial 9D. (Edifil 2021: 478b, Pick: 160*). Raro en esta excepcional calidad. SC. Encapsulado PMG65EPQ. **90 €**



690

5000 Pesetas. 23 de Octubre de 1979. Sin serie. (Edifil 2023: 478, Pick: 160). SC. Encapsulado PMG63EPQ. **40 €**



688

5000 Pesetas. 23 de Octubre de 1979. Serie especial 9E. (Edifil 2021: 478b, Pick: 160*). Raro en esta excepcional calidad. SC. Encapsulado PMG65EPQ. **90 €**



691

5000 Pesetas. 23 de Octubre de 1979. Sin serie. (Edifil 2021: 478). SC. **35 €**



689

5000 Pesetas. 23 de Octubre de 1979. Sin serie y numeración bajísima (Nº000382). (Edifil 2023: 478, Pick: 160). Raro en esta excepcional calidad. SC. Encapsulado PMG67EPQ. **275 €**



692

5000 Pesetas. 23 de Octubre de 1979. Pareja correlativa. Sin serie. (Edifil 2021: 478) Ondulaciones naturales del proceso de fabricación (este es el único motivo de "quitarle" el SC). EBC+++. **45 €**



693

Conjunto de 4 billetes correlativos de de 5000 Pesetas emitidos el 23 de Diciembre de 1979, todos ellos sin serie (Edifil 2021: 478). Ondulaciones naturales del proceso de fabricación (este es el único motivo de "quitarle" el SC). EBC+++.

75 €

695

5000 Pesetas. 23 de Octubre de 1979. Pareja correlativa. Serie A. (Edifil 2023: 478a). SC-.

60 €

694

5000 Pesetas. 23 de Octubre de 1979. Serie A. (Edifil 2021: 478a, Pick: 160). SC. Encapsulado LEGACY64PPQ.

30 €

696

5000 Pesetas. 23 de Octubre de 1979. Serie N. (Edifil 2023: 478a). SC.

30 €



697

5000 Pesetas. 23 de Octubre de 1979. Pareja correlativa. Serie 3F. (Edifil 2023: 478a). SC.

60 €

699

5000 Pesetas. 23 de Octubre de 1979. Pareja correlativa. Serie 3Q. (Edifil 2023: 478a). SC.

60 €

698

5000 Pesetas. 23 de Octubre de 1979. Pareja correlativa. Serie 3J. (Edifil 2023: 478a). SC.

60 €

700

5000 Pesetas. 23 de Octubre de 1979. Pareja correlativa. Serie 5R. (Edifil 2023: 478a). SC.

60 €



701

5000 Pesetas. 23 de Octubre de 1979. Pareja correlativa. Serie 6A. (Edifil 2023: 478a). SC.

60 €



703

5000 Pesetas. 23 de Octubre de 1979. Pareja correlativa. Serie 6I. (Edifil 2023: 478a). SC.

60 €



702

5000 Pesetas. 23 de Octubre de 1979. Pareja correlativa. Serie 6B. (Edifil 2023: 478a). SC.

60 €



704

5000 Pesetas. 23 de Octubre de 1979. Pareja correlativa. Serie 6J. (Edifil 2023: 478a). SC.

60 €



705

5000 Pesetas. 23 de Octubre de 1979. Pareja correlativa. Serie 6L. (Edifil 2023: 478a). SC.

60 €



707

5000 Pesetas. 23 de Octubre de 1979. Pareja correlativa. Serie 6Y. (Edifil 2023: 478a). SC.

60 €



706

5000 Pesetas. 23 de Octubre de 1979. Pareja correlativa. Serie 6R. (Edifil 2023: 478a). SC.

60 €



708

5000 Pesetas. 23 de Octubre de 1979. Pareja correlativa. Serie 7J. (Edifil 2023: 478a). SC.

60 €



709

5000 Pesetas. 23 de Octubre de 1979. Pareja correlativa. Serie 7M. (Edifil 2023: 478a). SC. **60 €**



710

5000 Pesetas. 23 de Octubre de 1979. Pareja correlativa. Serie 7Z. (Edifil 2023: 478a). SC. **60 €**



711

5000 Pesetas. 23 de Octubre de 1979. Serie H-B. (Edifil 2023: 478a, Pick: 160). SC. Encapsulado NCV66TQP. **45 €**



712

5000 Pesetas. 23 de Octubre de 1979. Pareja correlativa. Serie H-B. (Edifil 2023: 478a). SC-. **60 €**



713

2000 Pesetas. 22 de Julio de 1980. Serie especial 9A. (Edifil 2021: 479b, Pick: 159*). Apresto original. SC. Encapsulado PMG64EPQ. **100 €**



714

2000 Pesetas. 22 de Julio de 1980. Sin serie y numeración muy baja. (Edifil 2021: 479, Pick: 159). Inusual en esta excepcional calidad. SC. Encapsulado PMG67EPQ. **75 €**



718

2000 Pesetas. 22 de Julio de 1980. Sin serie. (Edifil 2023: 479, Pick: 159). Inusual en esta excepcional calidad. SC. Encapsulado PMG66EPQ. **50 €**



715

2000 Pesetas. 22 de Julio de 1980. Sin serie y numeración muy baja. (Edifil 2021: 479). SC-. **30 €**



719

2000 Pesetas. 22 de Julio de 1980. Sin serie. (Edifil 2023: 479, Pick: 159). SC. Encapsulado NCV65TQP. **40 €**



716

2000 Pesetas. 22 de Julio de 1980. Sin serie y numeración baja. (Edifil 2023: 479). SC. **30 €**



720

2000 Pesetas. 22 de Julio de 1980. Sin serie. (Edifil 2023: 479). SC. **20 €**



717

2000 Pesetas. 22 de Julio de 1980. Sin serie. (Edifil 2023: 479, Pick: 159). Inusual en esta excepcional calidad. SC. Encapsulado PMG67EPQ. **60 €**



721

2000 Pesetas. 22 de Julio de 1980. Pareja correlativa. Sin serie y numeración bajísima. (Edifil 2021: 479). SC-.

75 €



722

2000 Pesetas. 22 de Julio de 1980. Serie A. (Edifil 2023: 479a, Pick: 159). Inusual en esta calidad. SC. Encapsulado PMG66EPQ.

50 €



723

2000 Pesetas. 22 de Julio de 1980. Serie A. (Edifil 2023: 479a, Pick: 159). Inusual en esta calidad. SC. Encapsulado PMG65EPQ.

40 €



724

2000 Pesetas. 22 de Julio de 1980. Serie G. (Edifil 2021: 479a). SC-.

15 €

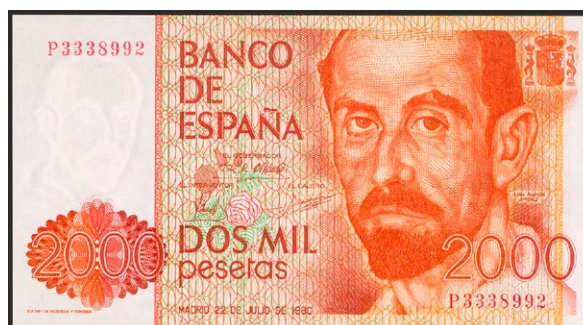

725

2000 Pesetas. 22 de Julio de 1980. Serie P. (Edifil 2021: 479a). SC-.

15 €



726

2000 Pesetas. 22 de Julio de 1980. Serie Q. (Edifil 2023: 479a). SC-.

15 €



727

2000 Pesetas. 22 de Julio de 1980. Serie R. (Edifil 2021: 479a). SC-.

20 €



728

2000 Pesetas. 22 de Julio de 1980. Pareja correlativa. Serie 1G. (Edifil 2023: 479a). SC.

40 €

730

2000 Pesetas. 22 de Julio de 1980. Pareja correlativa. Serie 1J. (Edifil 2023: 479a). SC.

40 €

729

2000 Pesetas. 22 de Julio de 1980. Serie 1J. (Edifil 2021: 479a). SC.

20 €

731

2000 Pesetas. 22 de Julio de 1980. Serie 1W. (Edifil 2023: 479a). SC.

15 €

732

2000 Pesetas. 22 de Julio de 1980. Serie 2D. (Edifil 2021: 479a). SC.

20 €



733

200 Pesetas. 16 de Septiembre de 1980. Serie especial 8A. (Edifil 2021: 480c, Pick: 156exp). SC. Encapsulado PMG65EPQ. **65 €**



736

200 Pesetas. 16 de Septiembre de 1980. Serie especial 9A. (Edifil 2023: 480b, Pick: 156*). Inusual en esta excepcional calidad. SC. Encapsulado PMG67EPQ. **35 €**



734

200 Pesetas. 16 de Septiembre de 1980. Serie especial 8B. (Edifil 2021: 480c, Pick: 156exp). Rarísimo en esta excepcional calidad, apresto original. SC. Encapsulado PMG67EPQ. **80 €**



737

200 Pesetas. 16 de Septiembre de 1980. Serie especial 9A. (Edifil 2021: 480b, Pick: 156*). Inusual en esta excepcional calidad. SC. Encapsulado PMG66EPQ. **30 €**



735

200 Pesetas. 16 de Septiembre de 1980. Serie especial 8B. (Edifil 2021: 480c, Pick: 156exp). Rarísimo en esta excepcional calidad. SC. Encapsulado PMG66EPQ. **110 €**



738

200 Pesetas. 16 de Septiembre de 1980. Serie especial 9A. (Edifil 2023: 480b). SC. **10 €**



739

200 Pesetas. 16 de Septiembre de 1980. Pareja correlativa. Serie especial 9A. (Edifil 2023: 480b). SC.

15 €

742

200 Pesetas. 16 de Septiembre de 1980. Pareja correlativa. Sin serie y numeración muy baja. (Edifil 2023: 480). SC.

25 €

740

200 Pesetas. 16 de Septiembre de 1980. Sin serie y numeración bajísima. (Edifil 2021: 480, Pick: 156). Muy raro en esta excepcional calidad. SC. Encapsulado PMG68EPQ.

120 €

743

200 Pesetas. 16 de Septiembre de 1980. Pareja correlativa. Sin serie. (Edifil 2021: 480, Pick: 156). Inusual en esta excepcional calidad. SC. Encapsulados PMG67EPQ, ambos.

60 €

741

200 Pesetas. 16 de Septiembre de 1980. Sin serie y numeración baja. (Edifil 2023: 480, Pick: 156). SC. Encapsulado PMG67EPQ.

35 €



747

200 Pesetas. 16 de Septiembre de 1980. Serie L. (Edifil 2023: 480a, Pick: 156). SC. Encapsulado NCV66TQP. **20 €**



748

200 Pesetas. 16 de Septiembre de 1980. Serie L. (Edifil 2023: 480a). SC. **5 €**



745

200 Pesetas. 16 de Septiembre de 1980. Serie A. (Edifil 2023: 480a, Pick: 156). SC. Encapsulado PMG66EPQ. **20 €**



746

200 Pesetas. 16 de Septiembre de 1980. Serie K. (Edifil 2023: 480a). SC. **5 €**



749

10000 Pesetas. 24 de Septiembre de 1985. Serie especial 9A. (Edifil 2021: 481b, Pick: 161*). Inusual en esta excepcional calidad. SC. Encapsulado PMG65EPQ. **120 €**



750

10000 Pesetas. 24 de Septiembre de 1985. Pareja correlativa. Serie especial 9A. (Edifil 2023: 481b). SC-. **135 €**



751

10000 Pesetas. 24 de Septiembre de 1985. Pareja correlativa. Serie especial 9A. (Edifil 2023: 481b, Pick: 161*). EBC++. Encapsulados PMG58, ambos. **110 €**



752

10000 Pesetas. 24 de Septiembre de 1985. Sin serie y numeracion bajísima. (Edifil 2021: 481). SC. **100 €**



753

10000 Pesetas. 24 de Septiembre de 1985. Sin serie y bajísima numeración. (Edifil 2023: 481, Pick: 161). Inusual en esta excepcional calidad. SC. Encapsulado PMG66EPQ. **175 €**



754

10000 Pesetas. 24 de Septiembre de 1985. Sin serie. (Edifil 2021: 481, Pick: 161). Inusual en esta excepcional calidad. SC. Encapsulado PMG66EPQ. **100 €**



755

10000 Pesetas. 24 de Septiembre de 1985. Sin serie. (Edifil 2021: 481). SC-. **60 €**



756

10000 Pesetas. 24 de Septiembre de 1985. Pareja correlativa. Sin serie y numeración muy baja. (Edifil 2021: 481). SC-. **160 €**



758

10000 Pesetas. 24 de Septiembre de 1985. Pareja correlativa. Serie L. (Edifil 2017: 481a). EBC. Encapsulados ICG50, ambos. **50 €**



757

10000 Pesetas. 24 de Septiembre de 1985. Serie L y numeración capicua. (Edifil 2021: 481a). SC. **85 €**



759

10000 Pesetas. 24 de Septiembre de 1985. Serie R. (Edifil 2023: 481a, Pick: 161). SC. **60 €**



760

10000 Pesetas. 24 de Octubre de 1985. Serie 1X. (Edifil 2021: 481a, Pick: 161). Encapsulados PMG64EPQ. **60 €**



761

10000 Pesetas. 24 de Septiembre de 1985. Pareja correlativa. Serie 1X. (Edifil 2023: 481a). SC/SC-. **100 €**



762

Serie completa de 5 billetes de la emisión de 1992 (incluyendo el de 2000 Pesetas de 1995 con la serie 1S). Pareja correlativa. Sin serie y todos ellos con la misma baja numeración 008288 y 008289. (Edifil 2023: 482/85, 482A). Rarísimo conjunto. SC. **1.000 €**



763

2000 Pesetas. 24 de Abril de 1992. Serie especial 9A. (Edifil 2021: 482b, Pick: 162*). Muy rara serie, especialmente en esta excepcional calidad. SC. Encapsulado PMG66EPQ. **140 €**



764

2000 Pesetas. 24 de Abril de 1992. Sin serie y numeración bajísima. (Edifil 2021: 482). SC. **35 €**



765

2000 Pesetas. 24 de Abril de 1992. Pareja correlativa. Sin serie y numeración muy bajísima. (Edifil 2021: 482). SC-. **50 €**



766

2000 Pesetas. 24 de Abril de 1992. Sin serie. (Edifil 2023: 482, Pick: 162). SC. Encapsulado NCV67TQP. **40 €**



769

2000 Pesetas. 24 de Abril de 1992. Pareja correlativa. Sin serie. (Edifil 2023: 482, Pick: 162). Inusuales en esta excepcional calidad. SC. Encapsulados NCV66TQP, ambos. **90 €**



767

2000 Pesetas. 24 de Abril de 1992. Sin serie. (Edifil 2023: 482, Pick: 162). SC. Encapsulado PMG66EPQ. **50 €**



768

2000 Pesetas. 24 de Abril de 1992. Sin serie. (Edifil 2021: 482). SC. **20 €**



770

2000 Pesetas. 24 de Abril de 1992. Pareja correlativa. Sin serie. (Edifil 2023: 482). SC. **40 €**



771

2000 Pesetas. 24 de Abril de 1992. Serie A. (Edifil 2023: 482a, Pick: 162). SC. Encapsulado PMG66EPQ. **35 €**



772

2000 Pesetas. 24 de Abril de 1992. Serie A. (Edifil 2021: 482a). SC. **20 €**



773

2000 Pesetas. 24 de Abril de 1992. Pareja correlativa. Serie A. (Edifil 2021: 482a). SC. **35 €**



774

2000 Pesetas. 24 de Abril de 1992. Pareja correlativa. Serie D. (Edifil 2023: 482a). SC. **30 €**



775

2000 Pesetas. 24 de Abril de 1992. Pareja correlativa. Serie E. (Edifil 2023: 482a). SC. **30 €**



776

2000 Pesetas. 24 de Abril de 1992. Pareja correlativa. Serie K.
(Edifil 2023: 482a). SC-. **25 €**



778

2000 Pesetas. 24 de Abril de 1992. Pareja correlativa. Serie Q.
(Edifil 2023: 482a). SC. **30 €**



777

2000 Pesetas. 24 de Abril de 1992. Pareja correlativa. Serie L.
(Edifil 2023: 482a). SC. **30 €**



779

2000 Pesetas. 24 de Abril de 1992. Pareja correlativa. Serie 1B.
(Edifil 2023: 482a). SC--. **20 €**



780

2000 Pesetas. 24 de Abril de 1992. Pareja correlativa. Serie 1J. (Edifil 2023: 482a). SC--.

20 €



781

2000 Pesetas. 24 de Abril de 1992. Pareja correlativa. Serie 1K. (Edifil 2023: 482a). EBC+.

15 €



782

2000 Pesetas. 24 de Abril de 1992. Serie especial 9B. (Edifil 2021: 482Ab, Pick: 164*). Inusual en esta calidad. SC. Encapsulado PMG65EPQ.

90 €



783

2000 Pesetas. 24 de Abril de 1992. Serie especial 9B. (Edifil 2023: 482Ab, Pick: 164*). SC.

60 €



784

2000 Pesetas. 24 de Abril de 1992. Pareja correlativa. Serie especial 9B. (Edifil 2023: 482Ab). Ondulaciones naturales del proceso de fabricación (este es el único motivo de "quitarle" el SC). EBC+++.

50 €



785

2000 Pesetas. 24 de Abril de 1992. Serie especial 9C. (Edifil 2021: 482Ab, Pick: 164*). Raro en esta calidad. SC. Encapsulado PMG66EPQ. **80 €**



786

2000 Pesetas. 24 de Abril de 1992. Serie especial 9C. (Edifil 2021: 482Ab). SC. **60 €**



787

2000 Pesetas. 24 de Abril de 1992. Serie especial 9D. (Edifil 2023: 482Ae, Pick: 164*). Raro en esta calidad. SC. Encapsulado PMG65EPQ. **70 €**



788

2000 Pesetas. 24 de Abril de 1992. Serie especial 9D. (Edifil 2023: 482Ae). SC. **60 €**



789

2000 Pesetas. 24 de Abril de 1992. Pareja correlativa. Serie especial 9D. (Edifil 2021: 482Ab, Pick: 164*). Inusual, apresto original. SC. Encapsulados PMG64EPQ, ambos. **100 €**



790

2000 Pesetas. 24 de Abril de 1992. Serie 1S. (Edifil 2021: 482A). SC. **20 €**



791

2000 Pesetas. 24 de Abril de 1992. Pareja correlativa. Serie 2J.
(Edifil 2023: 482Aa). SC

30 €



793

2000 Pesetas. 24 de Abril de 1992. Pareja correlativa. Serie 2U.
(Edifil 2023: 482Aa). SC

30 €



792

2000 Pesetas. 24 de Abril de 1992. Serie 2K. (Edifil 2023: 482Aa, Pick: 164). Apresto original. EBC+++. Encapsulado PMG58EPQ.

15 €



794

2000 Pesetas. 24 de Abril de 1992. Pareja correlativa. Serie 2W.
(Edifil 2023: 482Aa). SC

30 €



795

2000 Pesetas. 24 de Abril de 1992. Serie 4Q. (Edifil 2023: 482Aa). SC.

15 €



799

1000 Pesetas. 12 de Octubre de 1992. Serie especial 9A. (Edifil 2021: 483c). SC.

20 €



796

1000 Pesetas. 12 de Octubre de 1992. Serie especial 9A. (Edifil 2021: 483c, Pick: 163*). Inusual en esta excepcional calidad. SC. Encapsulado PMG67EPQ.

60 €



800

1000 Pesetas. 12 de Octubre de 1992. Pareja correlativa. Serie 9A, serie especial, Tipo I. (Edifil 2021: 483c). SC.

50 €



797

1000 Pesetas. 12 de Octubre de 1992. Serie especial 9A. (Edifil 2021: 483c, Pick: 163*). Inusual en esta excepcional calidad. SC. Encapsulado PMG66EPQ.

45 €



801

1000 Pesetas. 12 de Octubre de 1992. Serie especial 9B. (Edifil 2021: 483c, Pick: 163*). Raro en esta excepcional calidad. SC. Encapsulado PMG66EPQ.

75 €



798

1000 Pesetas. 12 de Octubre de 1992. Serie especial 9A. (Edifil 2023: 483c, Pick: 163*). SC. Encapsulado PMG65EPQ.

40 €



802

1000 Pesetas. 12 de Octubre de 1992. Serie especial 9B. (Edifil 2021: 483c, Pick: 163*). SC. Encapsulado PMG64EPQ. **40 €**



803

1000 Pesetas. 12 de Octubre de 1992. Pareja correlativa. Serie especial 9B. (Edifil 2023: 483d, Pick: 163*). Raro en esta excepcional calidad. SC. Encapsulados PMG66EPQ, ambos. **70 €**



804

1000 Pesetas. 12 de Octubre de 1992. Pareja correlativa. Serie especial 9B. (Edifil 2023: 483d). Ondulaciones naturales del proceso de fabricación (este es el único motivo de "quitarle" el SC). EBC+++ **20 €**



805

1000 Pesetas. 12 de Octubre de 1992. Serie especial 9C. (Edifil 2021: 483d, Pick: 163*). SC. Encapsulado PMG63. **30 €**



806

1000 Pesetas. 12 de Octubre de 1992. Sin serie. (Edifil 2023: 483, Pick: 163). SC. Encapsulado PMG66EPQ. **40 €**



807

1000 Pesetas. 12 de Octubre de 1992. Sin serie. (Edifil 2023: 483, Pick: 163). SC. **10 €**



809

1000 Pesetas. 12 de Octubre de 1992. Pareja correlativa. Sin serie. (Edifil 2021: 483). SC. **20 €**



808

1000 Pesetas. 12 de Octubre de 1992. Pareja correlativa. Sin serie. (Edifil 2023: 483, Pick: 163). SC. Encapsulados NCV67TQP, ambos. **45 €**



810

1000 Pesetas. 12 de Octubre de 1992. Pareja correlativa. Serie A. (Edifil 2023: 483a, Pick: 163). SC. Encapsulados NCV66TQP. **35 €**



811

1000 Pesetas. 12 de Octubre de 1992. Tipo II. Serie 1V y numeración capicúa. (Edifil 2017: 483b). SC. **75 €**



812

1000 Pesetas. 12 de Octubre de 1992. Serie 5A. (Edifil 2023: 483b). SC-. **10 €**



813

1000 Pesetas. 12 de Octubre de 1992. Serie 6G. (Edifil 2023: 483b). SC. **10 €**



814

Conjunto de 7 billetes correlativos de 1000 Pesetas emitidos el 12 de Octubre de 1992, todos con la serie 6G. (Edifil 2023: 483b). SC. **25 €**



815

5000 Pesetas. 12 de Octubre de 1992. Serie especial 9A. (Edifil 2021: 484b, Pick: 165*). Rarísimo en esta excepcional calidad. SC. Encapsulado PMG68EPQ. **140 €**



816

5000 Pesetas. 12 de Octubre de 1992. Serie especial 9A. (Edifil 2021: 484b, Pick: 165*). Inusual en esta excepcional calidad. SC. Encapsulado PMG67EPQ. **100 €**



817

5000 Pesetas. 12 de Octubre de 1992. Serie especial 9A. (Edifil 2023: 484b). SC. **50 €**



820

5000 Pesetas. 12 de Octubre de 1992. Serie especial 9B. (Edifil 2023: 484b). SC. **50 €**



818

5000 Pesetas. 12 de Octubre de 1992. Serie especial 9A. (Edifil 2021: 484b). Manchita del tiempo. EBC+. **35 €**



821

5000 Pesetas. 12 de Octubre de 1992. Serie especial 9B. (Edifil 2021: 484b). Con ondulaciones naturales del proceso de fabricación (este es el único motivo de "quitarle" el SC). EBC+++. **30 €**



819

5000 Pesetas. 12 de Octubre de 1992. Pareja correlativa. Serie especial 9A. (Edifil 2021: 484b). SC. **90 €**



822

5000 Pesetas. 12 de Octubre de 1992. Pareja correlativa. Serie especial 9B. (Edifil 2023: 484b). SC. **120 €**



823

5000 Pesetas. 12 de Octubre de 1992. Serie especial 9C. (Edifil 2021: 484b, Pick: 165*). Raro en esta excepcional calidad, apresto original. SC. Encapsulado PMG66EPQ. **90 €**



824

5000 Pesetas. 12 de Octubre de 1992. Serie especial 9C. (Edifil 2021: 484b, Pick: 165*). Inusual en esta excepcional calidad. SC. Encapsulado PMG65EPQ. **60 €**



825

5000 Pesetas. 12 de Octubre de 1992. Serie especial 9C. (Edifil 2021: 484b). SC. **45 €**



826

5000 Pesetas. 12 de Octubre de 1992. Sin serie. (Edifil 2021: 484). SC. **40 €**



827

5000 Pesetas. 12 de Octubre de 1992. Pareja correlativa. Sin serie. (Edifil 2021: 484). SC-. **60 €**



828

5000 Pesetas. 12 de Octubre de 1992. Pareja correlativa. Serie 1V. (Edifil 2023: 484a). SC-. **50 €**



829

5000 Pesetas. 12 de Octubre de 1992. Pareja correlativa. Serie 2J. (Edifil 2023: 484a). SC. **60 €**



831

5000 Pesetas. 12 de Octubre de 1992. Pareja correlativa. Serie 3G. (Edifil 2023: 484a). SC. **60 €**



830

5000 Pesetas. 12 de Octubre de 1992. Pareja correlativa. Serie 2S. (Edifil 2023: 484a). SC. **60 €**



832

5000 Pesetas. 12 de Octubre de 1992. Pareja correlativa. Serie 3U. (Edifil 2023: 484a). SC. **60 €**



833

5000 Pesetas. 12 de Octubre de 1992. Pareja correlativa. Serie 4E. (Edifil 2023: 484a). SC.

60 €

835

5000 Pesetas. 12 de Octubre de 1992. Pareja correlativa. Serie 4Q. (Edifil 2023: 484a). SC.

60 €

834

5000 Pesetas. 12 de Octubre de 1992. Pareja correlativa. Serie 4M. (Edifil 2023: 484a). SC.

60 €

836

5000 Pesetas. 12 de Octubre de 1992. Pareja correlativa. Serie 4U. (Edifil 2023: 484a). SC.

60 €



837

5000 Pesetas. 12 de Octubre de 1992. Pareja correlativa. Serie 4W. (Edifil 2023: 484a). SC. **60 €**



839

5000 Pesetas. 12 de Octubre de 1992. Pareja correlativa. Serie 5Y. (Edifil 2023: 484a). SC. **60 €**



838

5000 Pesetas. 12 de Octubre de 1992. Pareja correlativa. Serie 4Z. (Edifil 2023: 484a). SC. **60 €**



840

5000 Pesetas. 12 de Octubre de 1992. Pareja correlativa. Serie 6H. (Edifil 2023: 484a). SC. **60 €**



841

5000 Pesetas. 12 de Octubre de 1992. Pareja correlativa. Serie 6J. (Edifil 2023: 484a). SC. **60 €**



844

10000 Pesetas. 12 de Octubre de 1992. Pareja correlativa. Serie especial 9A. (Edifil 2023: 485b, Pick: 166*). Inusual en esta excepcional calidad. SC. Encapsulados PMG65EPQ, ambos. **200 €**



842

10000 Pesetas. 12 de Octubre de 1992. Serie especial 9A. (Edifil 2021: 485b, Pick: 166*). Raro en esta excepcional calidad. SC. Encapsulado PMG66EPQ. **150 €**



845

10000 Pesetas. 12 de Octubre de 1992. Sin serie. (Edifil 2021: 485, Pick: 166). Raro en esta excepcional calidad, apresto original. SC. Encapsulado PMG68EPQ. **100 €**



843

10000 Pesetas. 12 de Octubre de 1992. Serie especial 9A. (Edifil 2021: 485b). SC. **75 €**



846

10000 Pesetas. 12 de Octubre de 1992. Sin serie. (Edifil 2021: 485). SC. **60 €**



847

10000 Pesetas. 12 de Octubre de 1992. Pareja correlativa. Sin serie. (Edifil 2021: 485). SC. **120 €**

Billetes Españoles



849

10000 Pesetas. 12 de Octubre de 1992. Serie A. (Edifil 2021: 485a). SC. **70 €**

Billetes Euros



850

5 Euros. 1 de Enero de 2002. Firma Duisenberg. Serie V (España). (Edifil 2023: 486, Pick: 1v). SC. Encapsulado NCV67TQP. **30 €**

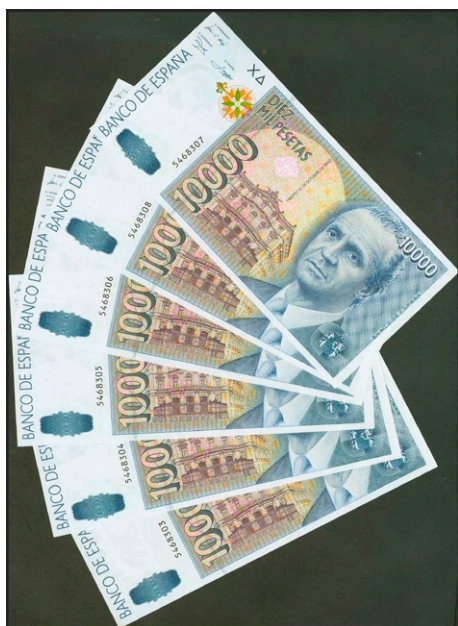

848

Conjunto de 6 billetes correlativos de 10000 Pesetas emitidos el 12 de Octubre de 1992, todos ellos sin serie (Edifil 2021: 485). SC/SC-. **240 €**



851

5 Euros. 1 de Enero de 2002. Firma Duisenberg. Serie V (España). (Edifil 2021: 486, Pick: 1v). SC. Encapsulado PMG66EPQ. **40 €**

Lotes y Colecciones



852

5 Euros. 1 de Enero de 2002. Firma Duisenberg. Serie V (España). (Edifil 2023: 486, Pick: 1v). SC. Encapsulado NCV66TQP. **25 €**



855

50 Euros. 1 de Enero de 2002. Firma Draghi. Serie V (España). (Edifil 2021: 489B, Pick: 17v). SC. Encapsulado PMG68EPQ. **75 €**



853

50 Euros. 1 de Enero de 2002. Firma Trichet. Serie V (España). (Edifil 2021: 489A). SC. **60 €**



856

50 Euros. 1 de Enero de 2002. Firma Draghi. Serie V (España). (Edifil 2023: 489B, Pick: 17v). SC. Encapsulado PMG66EPQ. **60 €**



854

50 Euros. 1 de Enero de 2002. Pareja correlativa (cabe recordar que el último dígito de la numeración de todos los billetes denominados en euros es para control interno del Banco Central Europeo, el que marca la correlatividad de los billetes es el penúltimo dígito). Firma Trichet. Serie V (España). (Edifil 2021: 489A). SC. **120 €**



857

50 Euros. 1 de Enero de 2002. Firma Draghi. Serie V (España). (Edifil 2021: 489B, Pick: 17v). SC. Encapsulado PMG65EPQ. **60 €**



858

500 Euros. 1 de Enero de 2002. Firma Duisenberg. Serie V (España). (Edifil 2021: 492). Inusual. SC. Encapsulado PMG66EPQ.

750 €

861

10 Euros. 23 de Septiembre de 2014. Firma Draghi. Serie V (España). (Edifil 2021: 494, Pick: 21v). SC. Encapsulado PMG68EPQ.

65 €

859

5 Euros. 2 de Mayo de 2013. Firma Draghi. Serie V (España). (Edifil 2021: 493, Pick: 20v). SC. Encapsulado PMG67EPQ.

35 €

862

10 Euros. 23 de Septiembre de 2014. Firma Draghi. Serie V (España). (Edifil 2021: 494, Pick: 21v). SC. Encapsulado PMG67EPQ.

45 €

860

5 Euros. Noviembre 2019. Firma Lagarde. Serie V (España). (Edifil 2023: 493Aa, Pick: 27v). SC. Encapsulado NCV66TPQ.



863

10 Euros. 23 de Septiembre de 2014. Firma Draghi. Serie V (España). (Edifil 2021: 494). Ondulación natural del proceso de fabricación (este es el único motivo de "quitarle" el SC). EBC+++.

10 €



869

100 Euros. 2019. Firma Draghi. Serie V (España). (Edifil 2021: 497, Pick: 24v). SC. Encapsulado PMG65EPQ. **110 €**



870

Prueba de billete de la FNMT, emitido en el 2010. Sin numeración. (Edifil 2023: 2). SC. Encapsulado PMG67EPQ. **150 €**



871

Prueba de billete de la FNMT, emitido en el 2011. (Edifil 2023: 3). Muy raro, apresto original, en el anverso manuscrito "B", posiblemente se trate de alguna anotación interna de la fábrica. SC-. **250 €**

Lotes y Colecciones

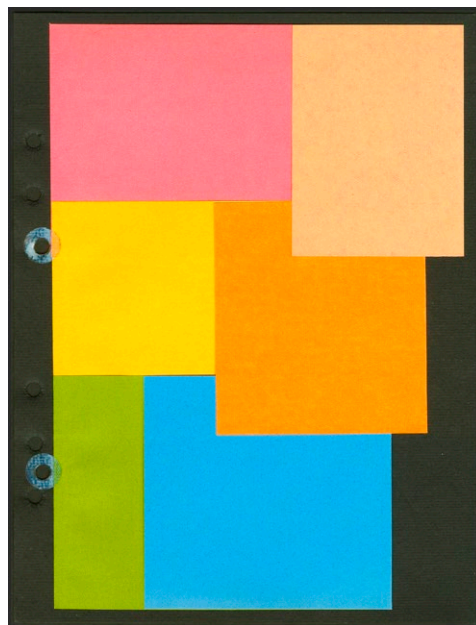

872

Espectacular conjunto de 13 "marcas de agua" (en papel blanco) utilizadas por el Banco de España en los años setenta, todas ellas perforadas "NULO 19", adheridas en una cartulina negra como es habitual, además incluye una cartulina con tres marcas de agua de diferentes colores, perforadas como las anteriores. Extraordinariamente raro conjunto. SC/EBC. **350 €**



873

Conjunto de cuatro billetes de 500 Pesetas (2), 1000 Pesetas y 5000 Pesetas emitidos el 23 de Julio de 1971, 17 de Septiembre de 1971, 6 de febrero de 1976 y 23 de Octubre de 1979, con las series A, G, I y 5P, respectivamente (Edifil 2021: 473a, 474c, 475a, 476a). SC-. **45 €**



874

Conjunto de 6 billetes del Banco de España de diversas emisiones y en diferentes calidades. A EXAMINAR. 0 €



876

Conjunto de más de 20 billetes del Banco de España y del Banco Español en la Isla de Cuba, de diversas emisiones y en diferentes calidades. A EXAMINAR. 0 €



877

Conjunto de más de 25 billetes del Banco de España de diversas emisiones y en diferentes calidades. A EXAMINAR. 0 €

875

Conjunto de 9 billetes del Banco de España de diversas emisiones y en diferentes calidades. A EXAMINAR. 0 €



878

Conjunto de más de 90 billetes del Banco de España de diversas emisiones y en diferentes calidades, muchos de ellos correlativos y sin circular. A EXAMINAR. 0 €



879

Precioso e interesante conjunto de más de 100 billetes del Banco de España y del Banco Español en la Isla de Cuba, de diversas emisiones y en diferentes calidades. A EXAMINAR.

750 €

880

Precioso conjunto de billetes del Estado Español y Juan Carlos I en grandes cantidades y buenas calidades. IMPRESCINDIBLE EXAMINAR.

3.000 €

Billetes de Colonias y Otros

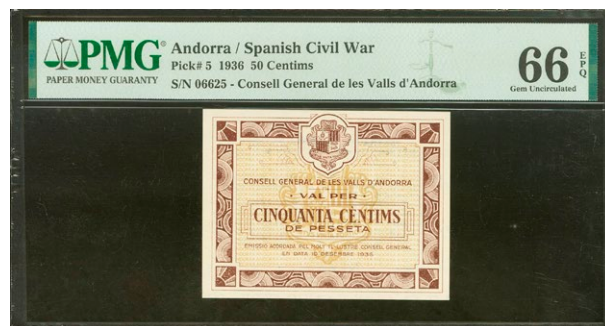

881

ANDORRA. 50 Centims. 19 de Diciembre de 1936. Sin serie. (Edifil 2021: 1, Pick: 5). Raro en esta excepcional calidad, apresto original. SC. Encapsulado PMG66EPQ.

500 €

882

ANDORRA. 1 Peseta. 19 de Diciembre de 1936. Sin serie. (Edifil 2021: 3). Conserva todo su apresto original. SC-

175 €

883

ANDORRA. 2 Pessetes. 19 de Diciembre de 1936. Sin serie. (Edifil 2023: 5). Raro. MBC.

250 €



884

BANCO ESPAÑOL DE LA ISLA DE CUBA. 10 Pesos. 15 de Mayo de 1896. Serie E. (Edifil 2023: 73). MBC. **10 €**



885

BANCO ESPAÑOL DE LA ISLA DE CUBA. 5 Pesos. 15 de Mayo de 1896. Sobrecarga PLATA, en el reverso. (Edifil 2023: 81). Raro, apresto original. SC-. **50 €**



887

BANCO ESPAÑOL DE LA ISLA DE CUBA. 20 Centavos. 15 de Febrero de 1897. Trío correlativo (sin desprender). Serie I. (Edifil 2023: 85). SC-. **45 €**



888

GUINEA ECUATORIAL. 100 Pesetas. 12 de Octubre de 1969. Sin serie. (Pick: 1). Inusual en esta excepcional calidad, apresto original. SC. Encapsulado PMG66EPQ. **100 €**



889

GUINEA ECUATORIAL. 100 Pesetas. 12 de Octubre de 1969. Sin serie. (Pick: 1). Conserva todo su apresto original. SC-. **100 €**

886

BANCO ESPAÑOL DE LA ISLA DE CUBA. 20 Centavos. 15 de Febrero de 1897. Pareja correlativa (sin desprender). Serie I. (Edifil 2023: 85). SC. **25 €**



890

GUINEA ECUATORIAL. 500 Pesetas. 12 de Octubre de 1969. Sin serie. (Pick: 2). Raro en esta calidad, apresto original. SC. Encapsulado PMG64EPQ.

100 €

Billetes Guerra Civil



891

ALBALATE LUCHADOR (TERUEL). 25 Céntimos y 2'50 Pesetas. 15 de Junio de 1937. Series D y A, respectivamente. (González: 173, 176). Raros, el 2'50 pts reforzado con cinta adhesiva. MBC+/RC.

50 €

892

ALCAÑIZ (TERUEL). 1 Peseta y 2 Pesetas. Febrero 1937. (González: 295/96). Inusual serie completa reforzada con cinta adhesiva. RC+.

20 €

893

CARAVACA (MURCIA). 25 Céntimos, 50 Céntimos y 1 Peseta. (1938ca). Series I, A y C, respectivamente. (González: 1609/11). Inusual serie completa. EBC-.

35 €



894

CASTELLOTE (TERUEL). 25 Céntimos, 50 Céntimos, 1 Peseta y 2 Pesetas. 5 de Septiembre de 1937. (González: 1791/94). Rara serie completa. MBC-. **100 €**



897

SANTIAGO DE LA ESPADA (JAEN). 50 Céntimos, 1 Peseta y 2 Pesetas.(1937ca). (González: 4754, 4755, 4756). Muy raros. MBC/MBC-. **175 €**



895

GRAÑEN (HUESCA). 50 Céntimos. (1937ca). (González: 2724). Inusual. MBC-. **35 €**



898

VELEZ-RUBIO (ALMERIA). 25 Céntimos. Junio de 1937. (González: 5437). Raro. MBC-. **50 €**



896

GRAUS (HUESCA). 1 Peseta. (1937ca). (González: 2743). Rarísimo. EBC-. **90 €**



899

VERA (ALMERIA). 25 Céntimos. 18 de Agosto de 1937. (González: 5465). Inusual. BC+. **30 €**



900

VILLANUEVA DE LA SERENA (BADAJOZ). 50 Céntimos. 5 de Agosto de 1937. (González: 5649). Raro. MBC. **25 €**



903

ARCHS (LERIDA). 25 Céntimos. (1937ca). (González: 6329). Muy raro. BC-. **25 €**



901

ALCOVER (TARRAGONA). 50 Céntimos. 11 de Junio de 1937. Serie B. (González: 6146). Raro, reverso invertido. EBC-. **15 €**

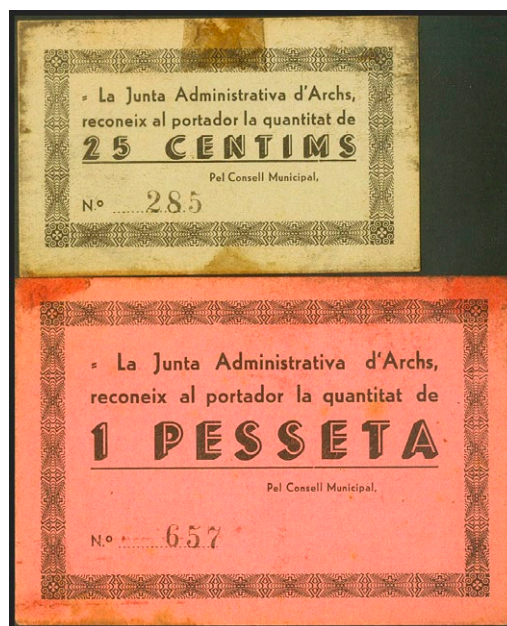

904

ARCHS (LERIDA). 25 Céntimos y 1 Peseta. (1937ca). (González: 6329, 6331). Muy raros. EBC. **45 €**



902

ALMACELLES (LERIDA). 25 Céntimos. Octubre 1937. 4 billetes correlativos. (González: 6207). SC-. **20 €**



905

ASCO (TARRAGONA). 50 Céntimos. Julio 1937. (González: 6437). Muy raro. MBC+. **50 €**

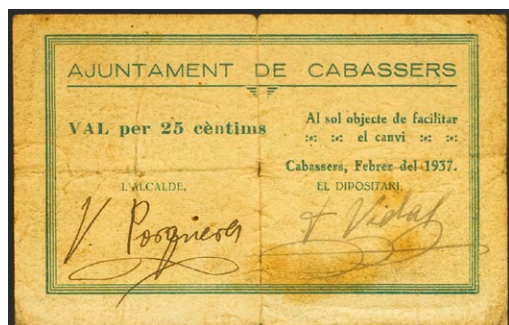

906

CABASSERS (TARRAGONA). 25 Céntimos. Febrero de 1937. Serie E. (González: 7220). Muy raro. MBC+. **70 €**



907

GERRI DE LA SAL (LERIDA). 1 Peseta. (1937ca). (González: 8019). Raro. MBC-. **20 €**



908

GERRI DE LA SAL (LERIDA). 20 Céntimos y 25 Céntimos. 1937. (González: 8020, 8021). Muy raros. EBC+/SC-. **70 €**

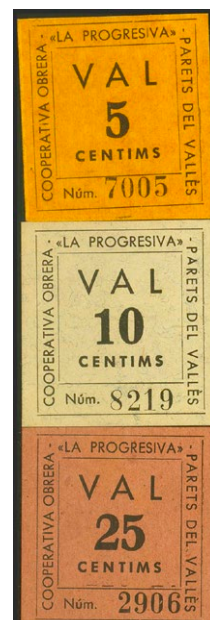

909

PARETS DEL VALLES (BARCELONA). 5 Céntimos, 10 Céntimos y 25 Céntimos. Agosto 1937. (González: 9155/57). Inusual serie completa. EBC. **20 €**



910

PAULS (TARRAGONA). 25 Céntimos y 1 Peseta. (1937ca). (González: 9177, 9179). Raros. EBC-. **60 €**



911

PINELL DE BRAI (TARRAGONA). 25 Céntimos y 2 Pesetas. (1937ca). (González: 9238, 9241). Muy raros. MBC. **100 €**



912

ULTRAMORT (GERONA). 1 Peseta. (1937ca). (González: 10469). Raro. SC-. **45 €**



913

VILANOVA DE BELLPUIG (LERIDA). 1 Peseta. (1937ca). (González: 10781). Muy raro. BC. **25 €**

Lotes y Colecciones



914

Interesantísimo resto de colección de más de 375 billetes de la Guerra Civil, en diferentes calidades e incluyendo alguna fantasía. IMPRESCINDIBLE EXAMINAR. **750 €**

Bibliografía

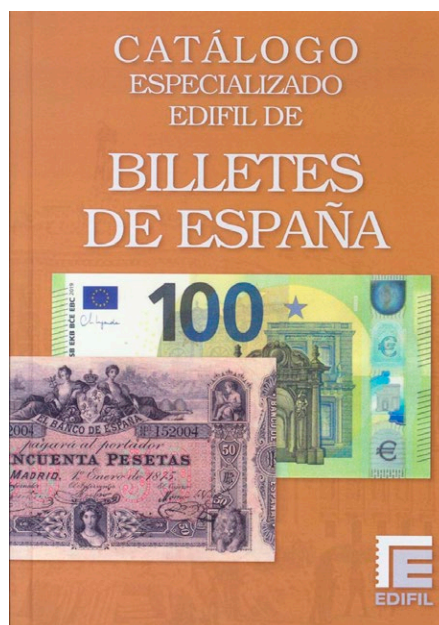

915

Catálogo Especializado de Billetes de España. Edifil, 5ª Edición. Madrid, 2021. (a estrenar) **30 €**

ibercoin

Francisco Gervás, 14 | 28020 Madrid

T: +34 915 480 799 |  +34 659 158 392

info@ibercoin.com | www.ibercoin.com

