

Subasta Online #87

**26 Octubre 2023**



ibercoin

## DEPARTAMENTO FILATÉLICO

---

**Carlos Gutiérrez Garzón**

*Coordinador notafilia*

[cgarzon@ibercoin.com](mailto:cgarzon@ibercoin.com)

**Diego Gutiérrez Carranza**

*Técnico junior notafilia*

[dgutierrez@ibercoin.com](mailto:dgutierrez@ibercoin.com)

**Luis Herrero Estévez**

*Agente de subasta y colaborador*

+34 633 770 458

[luis@herrero.us](mailto:luis@herrero.us)

# ibercoin

Francisco Gervás, 14 | 28020 Madrid

T: +34 915 480 799 |  +34 659 158 392

[info@ibercoin.com](mailto:info@ibercoin.com) | [www.ibercoin.com](http://www.ibercoin.com)





# SUBASTA BILLETES ONLINE #87

## HORARIO

---

Jueves, 26 de Octubre de 2023  
16:00h CEST

## EXPOSICIÓN DE LOTES

---

Del 23 al 26 de Octubre 2023  
Francisco Gervás, 14  
28020 Madrid

## ADMISIÓN DE PUJAS

---

### REGISTRO DE PUJAS PREVIAS

Se admitirán pujas previas hasta las 15:30h del día de la subasta.



[www.ibercoin.com](http://www.ibercoin.com)



[info@ibercoin.com](mailto:info@ibercoin.com)



+34 915 480 799

### REMATE EN DIRECTO

El remate en directo comenzará a las 16:00h CEST



[www.ibercoin.com](http://www.ibercoin.com)



+34 915 480 799

## PLATAFORMAS DE PUJA DISPONIBLES

---

bidinside



NumisBids

EMAX.BID  
THE PORTAL OF AUCTIONS

biddr

# Billetes Españoles



16 Pesos Duros. Tesoro Real. Enero 1835. Sin numeración. (Edifil 2021: 19). Cortecitos sin importancia alguna en el margen derecho. EBC+++.

75 €



200 Pesos Fuertes de 20 Reales de Vellón. Tesoro Real de España. 8 de Abril de 1837. Serie A. (Edifil 2021: 23). Raro, especialmente en esta excepcional calidad. SC--.

300 €



500 Reales. 1 de Febrero de 1846. Emisión I. (Edifil 2021: 72). Habituales erosiones que acompañan a los dobleces. MBC+.

80 €

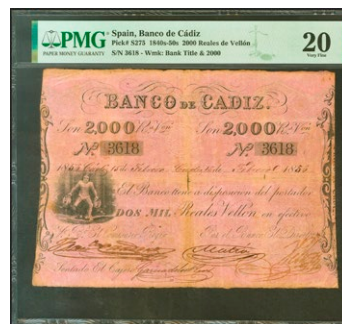

4

2000 Reales. 15 de Febrero de 1856. Emisión I con Hércules a la Izquierda. (Edifil 2021: 74, Pick: S275). Habituales erosiones que acompañan a los dobleces. MBC+.

225 €



5

4000 Reales. 15 de Febrero de 1856. Emisión I. (Edifil 2021: 75, Pick: S276). Habituales erosiones que acompañan a los dobleces. MBC+.

225 €



6

100 Reales. Sin fecha. Emisión III. (Edifil 2021: 78, Pick: S291). Habituales erosiones que acompañan a los dobleces. MBC.

90 €



7

500 Reales. Sin fecha. Emisión III. (Edifil 2021: 80, Pick: S293). MBC. Encapsulado PMG30.

140 €



10

500 Reales. 14 de Mayo de 1857. Banco de Zaragoza. Serie C y sin matriz. (Edifil 2021: 128B). Apresto original. SC-.

90 €



8

BANCO DE CADIZ. Emisión III. 2000 Reales (sin fechar). Cuatro firmas y resello en seco. (Edifil 2021: 82, Pick: S295). Raro. MBC+. Encapsulado PMG30.

300 €



11

200 Reales de Vellón. 1 de Agosto de 1857. Banco de Valladolid. Serie B. (Edifil 2021: 132). Muy raro. MBC+.

225 €



9

100 Reales. 14 de Mayo de 1857. Banco de Zaragoza. Serie A y sin matriz. (Edifil 2021: 126B). Apresto original. SC.

70 €



12

500 Reales de Vellón. 1 de Agosto de 1857. Banco de Valladolid. Serie C. (Edifil 2021: 133). Muy raro. MBC.

225 €





13

1000 Reales de Vellón. 1 de Agosto de 1857. Banco de Valladolid. Serie D. (Edifil 2017: 134). Muy raro. EBC.

250 €

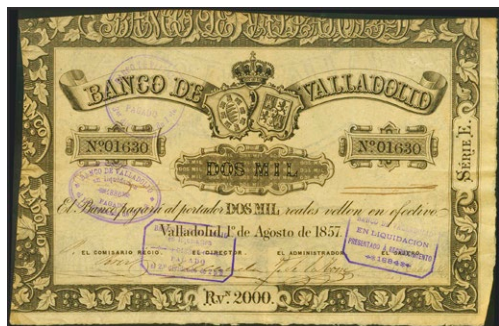

14

2000 Reales de Vellón. 1 de Agosto de 1857. Banco de Valladolid. Serie E. (Edifil 2021: 135). Muy raro. MBC+.

225 €



15

100 Reales. 21 de Agosto de 1857. Banco de Bilbao. Serie F, sin firmas y con numeración. (Edifil 2021: 143). SC-.

120 €



16

4000 Reales. 21 de Agosto de 1857. Banco de Bilbao. Serie A, sin firmas y con numeración. (Edifil 2021: 148). Apresto original. SC-.

160 €

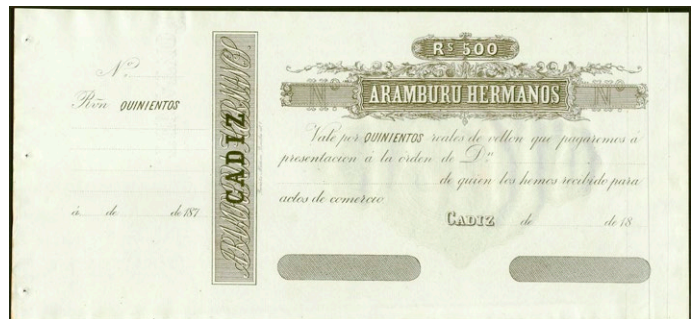

17

500 Reales de Vellón. (1870ca). Aramburu Hermanos, Cádiz (matriz a la izquierda). Para entender mejor la contextualización de este billete recomendamos la obra "Obligaciones, vales y documentos puestos en circulación como papel moneda en España", de Don Ramón Cobo Huici. SC-

50 €



18

200 Reales de Vellón. 30 de Mayo de 1870. Emisión de Tour de Peilz. Serie B. (Edifil 2021: 197). Apresto original. EBC+++.

90 €



19

2000 Reales de Vellón. 1 de Noviembre de 1873. Real Hacienda. Serie D. (Edifil 2021: 213). Inusual en esta calidad. SC. Encapsulado PCGS63(tiny pinholes).

800 €



22

50 Pesetas. 1 de Enero de 1884. Sin serie. (Edifil 2021: 283, Pick: 25). Raro, especialmente sin reparaciones y en esta calidad. MBC+. Encapsulado PMG35.

1500 €



20

100 Pesetas. 1 de Julio de 1876. Numeración 000000, sin serie, SPECIMEN y sin firmas. (Edifil 2021: 269M, Pick: 11s). Extraordinariamente raro, especialmente en esta excepcional calidad. EBC. Encapsulado PMG53 (para hacernos idea de la rareza, a fecha 1 de Septiembre de 2023, este billete es el segundo mejor calificado en PMG).

9000 €



23

50 Pesetas. 1 de Enero de 1884. Numeración 00000, sin serie y SPECIMEN. (Edifil 2021: 283M, Pick: 25s). Inusual, especialmente en esta calidad, apresto original. EBC. Encapsulado PMG53EPQ.

2500 €



21

25 Pesetas. 1 de Enero de 1884. Numeración 00000, sin serie y SPECIMEN. (Edifil 2021: 282M, Pick: 24s). Inusual, especialmente en esta calidad, apresto original. EBC+++. Encapsulado PMG58EPQ.

2500 €



24

100 Pesetas. 1 de Enero de 1884. Numeración 0000, sin serie y SPECIMEN, presenta un enorme margen de papel propio de las tiradas de comprobación previas al proceso definitivo de impresión. (Edifil 2021: 284M, Pick: 26s). Raro, especialmente en esta excepcional calidad, apresto original. SC. Encapsulado PMG64EPQ.

3000 €





25

25 Pesetas. 1 de Julio de 1884. Sin serie. (Edifil 2021: 287, Pick: 29). Raro, reparado. MBC. Encapsulado PMG25NET (repaired).

1100 €



28

25 Pesetas. 24 de Julio de 1893. Sin serie. (Edifil 2021: 300, Pick: 42). Sombritas del tiempo. MBC+. Encapsulado PMG25 (stains).

600 €



26

50 Pesetas. 1 de Julio de 1884. Sin serie. (Edifil 2021: 288, Pick: 30). Muy raro, reparado. MBC+. Encapsulado PMG25NET (repaired).

1200 €



29

25 Pesetas. 17 de Mayo de 1899. Serie B. (Edifil 2021: 306a). Rarísimo en esta conservación, especialmente sin ningún tipo de reparaciones y conservando gran parte de su apresto original. EBC++. Encapsulado PMG58.

1500 €



27

50 Pesetas. 1 de Junio de 1889. Sin serie. (Edifil 2021: 298, Pick: 40). Muy raro, mínimamente reparado. MBC+. Encapsulado PMG30 (minors repairs).

1400 €



30

50 Pesetas. 25 de Noviembre de 1899. Falso de Epoca. Serie A. (Edifil 2021: 307, Pick: 50). Inusual y profesionalmente restaurado, billete con una enorme presencia. RC-.

175 €





31

100 Pesetas. 1 de Mayo de 1900. Falso de Epoca. Serie B. (Edifil 2021: 308a, Pick: 51a). Inusual y profesionalmente restaurado, billete con una enorme presencia. MBC-.

175 €



32

50 Pesetas. 30 de Noviembre de 1902. Sin serie. (Edifil 2021: 309, Pick: 52). Raro, reparado. MBC+. Encapsulado PMG30 (repaired).

1200 €



33

50 Pesetas. 19 de Marzo de 1905. Prueba de anverso sobre cartulina con la marca ESPECIMEN. Sin serie. (Edifil 2021: 312P, Pick: 56sp). Muy raro, especialmente en esta excepcional calidad. SC. Encapsulado PMG64.

2000 €



34

100 Pesetas. 30 de Junio de 1906. Serie C. (Edifil 2021: 313a, 59a). Raro, especialmente en esta excepcional calidad y apresto original. SC. Encapsulado PMG64EPQ (para hacernos idea de la rareza, a fecha 1 de Septiembre de 2023, este billete es el segundo mejor calificado junto a otros dos billetes en PMG).

1000 €



35

100 Pesetas. 30 de Junio de 1906. Pareja correlativa. Serie B. (Edifil 2021: 313a). Rarísima pareja, especialmente en esta conservación, apresto original. EBC.

375 €



36

Interesante conjunto de 4 billetes correlativos de 100 Pesetas emitidos el 30 de Junio de 1906, todos ellos con la serie B (Edifil 2021: 313a). Conserva parte de su apresto original, raro conjunto. EBC+.

800 €



37

25 Pesetas. 24 de Septiembre de 1906. Serie B. (Edifil 2021: 314a, Pick: 57a). Rarísimo en esta excepcional calidad, apresto original. SC. Encapsulado PMG64EPQ (para hacernos idea de la rareza, a fecha 1 de Septiembre de 2023, este billete es el sexto mejor calificado junto a otros cuatro billetes en PMG).

900 €



38

50 Pesetas. 24 de Septiembre de 1906. Serie B. (Edifil 2021: 315a, Pick: 58a). Rarísimo, especialmente en esta excepcional calidad, apresto original. SC. Encapsulado PMG64EPQ. (para hacernos idea de la rareza, a fecha 1 de Septiembre de 2023, este billete es el cuarto mejor calificado en PMG)

1200 €



39

50 Pesetas. 24 de Septiembre de 1906. Serie C, última serie emitida. (Edifil 2021: 315a, Pick: 58a). EBC. Encapsulado PMG50.

200 €



40

500 Pesetas. 28 de Enero de 1907. Sin serie. (Edifil 2021: 316). Raro, especialmente sin ninguna reparación, la mayoría de ejemplares han sido restaurados, puntitos de grapa. MBC.

1000 €





41

25 Pesetas. 15 de Julio de 1907. Sin serie. (Edifil 2021: 318, Pick: 62a). Rarísimo, especialmente en esta excepcional calidad, apresto original. SC. Encapsulado PMG63EPQ (para hacernos idea de la rareza, a fecha 1 de Septiembre de 2023, este billete es el cuarto mejor calificado en PMG).

1200 €



44

100 Pesetas. 15 de Julio de 1907. Sin serie. (Edifil 2021: 320, Pick: 64a). Raro, especialmente en esta calidad. SC. Encapsulado PMG64.

375 €



42

50 Pesetas. 15 de Julio de 1907. Sin serie. (Edifil 2021: 319, Pick: 63a). Raro en esta calidad. EBC++. Encapsulado PMG58. (para hacernos idea de la rareza, a fecha 1 de Septiembre de 2023, este billete es el cuarto mejor calificado junto a otros siete billetes en PMG)

400 €



45

100 Pesetas. 15 de Julio de 1907. Sin serie. (Edifil 2021: 320, Pick: 64a). Inusual en esta calidad. EBC+. Encapsulado PMG55.

200 €



43

50 Pesetas. 15 de Julio de 1907. Numeración 0,000,000 y taladro SPECIMEN. (Edifil 2021: 319M). Muy raro, especialmente en esta excepcional calidad y apresto original. SC.

1000 €



46

500 Pesetas. 15 de Julio de 1907. Sin serie. (Edifil 2021: 321, Pick: 65a). Rarísimo, especialmente en esta excepcional calidad, sin ninguna reparación. SC. Encapsulado PMG64 (para hacernos idea de la rareza, a fecha 1 de Septiembre de 2023, el billete se trata del mejor calificado en PMG).

2400 €





47

1000 Pesetas. 15 de Julio de 1907. Sin serie. (Edifil 2021: 322, Pick 66a). Rarísimo en esta conservación, sin ninguna reparación. EBC+. Encapsulado PMG55.

1700 €



50

100 Pesetas. 1 de Julio de 1925. Sin serie. (Edifil 2021: 323, Pick: 69a). Inusual. EBC-. Encapsulado PMG35.

30 €



48

1000 Pesetas. 15 de Julio de 1906. Sin serie. (Edifil 2017: 322). Reparado, precioso aspecto. MBC.

450 €



51

100 Pesetas. 1 de Julio de 1925. Sin serie. (Edifil 2021: 323, Pick: 69a). Inusual. MBC+.

20 €



49

100 Pesetas. 1 de Julio de 1925. Sin serie. (Edifil 2021: 323). Inusual, especialmente en esta calidad. EBC+. Encapsulado PMG55.

175 €



52

100 Pesetas. 1 de Julio de 1925. Sin serie. (Edifil 2017: 323). MBC.

Libre



53

1000 Pesetas. 1 de Julio de 1925. Sin serie y numeración anterior a 3646000 (esta numeración es más rara, especialmente en estas calidades). (Edifil 2021: 324, Pick: 70c). Muy raro en esta calidad. EBC. Encapsulado PMG50.

160 €



54

1000 Pesetas. 1 de Julio de 1925. Sin serie y numeración anterior a 3646000 (esta numeración es más rara). (Edifil 2021: 324, Pick: 70a). MBC+. Encapsulado PMG35.

85 €



55

25 Pesetas. 12 de Octubre de 1926. Serie A. (Edifil 2021: 325a, Pick: 71a). Inusual en esta calidad. EBC++. Encapsulado PMG58.

250 €



56

25 Pesetas. 12 de Octubre de 1926. Serie B, última serie emitida. (Edifil 2021: 325a, Pick: 71a). Inusual en esta calidad. EBC++. Encapsulado PMG58.

250 €



57

25 Pesetas. 12 de Octubre de 1926. Pareja correlativa. Serie B, última serie emitida. (Edifil 2021: 325a, Pick: 71a). Inusual en esta calidad. EBC+. Encapsulados PMG55, ambos.

375 €





58

50 Pesetas. 17 de Mayo de 1927. Sin serie y con numeración bajísima. (Edifil 2021: 326, Pick: 72a). Raro en esta calidad, conserva gran parte de su apresto original. EBC+.

375 €



59

500 Pesetas. 24 de Julio de 1927. Sin serie y numeración anterior al 1602000. (Edifil 2021: 327, Pick: 73a). Rarísimo en esta calidad, especialmente con la numeración de Alfonso XIII, conserva todo su apresto original. SC. Encapsulado PMG64.

800 €



60

25 Pesetas. 15 de Agosto de 1928. Sin serie. (Edifil 2021: 328, Pick: 74a). Inusual, especialmente en esta calidad. EBC++. Encapsulado PMG58.

175 €



61

25 Pesetas. 15 de Agosto de 1928. Serie A y numeración superior a 7780000. (Edifil 2017: 328a). Conserva parte del apresto original, puntitos del tiempo. EBC-.

10 €



62

25 Pesetas. 15 de Agosto de 1928. Pareja correlativa. Serie A. (Edifil 2021: 328a). Conserva gran parte del apresto original. EBC.

35 €



63

50 Pesetas. 15 de Agosto de 1928. Sin serie. (Edifil 2021: 329). Inusual, conserva gran parte del apresto original. EBC+.

75 €





64

50 Pesetas. 15 de Agosto de 1928. Serie A y numeración anterior a 7.780.000. (Edifil 2021: 329a, Pick: 75a). EBC. Encapsulado PMG53.

45 €



65

25 Pesetas. 12 de Octubre de 1926. Serie A. Sello en seco "Gobierno Provisional de la República / 14 Abril 1931". (Edifil 2017: 335). Conserva parte del apresto original. EBC.

100 €



66

50 Pesetas. 17 de Mayo de 1927. Sin serie y sello en seco "Gobierno Provisional de la República / 14 Abril 1931". (Edifil 2021: 339, Pick: 72b). Raro en esta calidad, apresto original. EBC+++.

650 €



67

100 Pesetas. 1 de Julio de 1925. Pareja correlativa. Serie D. (Edifil 2021: 350). Conserva todo su apresto original. SC--.

10 €



68

100 Pesetas. 1 de Junio de 1925. Serie F. (Edifil 2021: 350, Pick: 69c). Apresto original SC. Encapsulado NCV65TQP.

35 €



69

100 Pesetas. 1 de Julio de 1925. Pareja correlativa. Serie F. (Edifil 2021: 350, Pick: 69c). Apresto original. SC. Encapsulados NCV65TQP, ambos.

50 €



70

1000 Pesetas. 1 de Julio de 1925. Sin serie y numeración posterior al 3646000. (Edifil 2021: 351, Pick: 70c). Rarísimo en esta excepcional calidad. SC. Encapsulado PMG64 (para hacernos idea de la rareza, a fecha 1 de Septiembre de 2023, este billete es el quinto mejor calificado junto a otros tres billete en PMG).

1000 €



71

1000 Pesetas. 1 de Julio de 1925. Sin serie y numeración posterior al 3646000. (Edifil 2021: 351, Pick: 70c). Inusual en esta calidad, apresto original. EBC+++.

120 €



72

1000 Pesetas. 1 de Julio de 1925. Sin serie y numeración posterior al 3646000. (Edifil 2021: 351, Pick: 70c). Inusual en esta calidad. EBC+.

50 €



73

1000 Pesetas. 1 de Julio de 1925. Sin serie y numeración posterior al 3646000. (Edifil 2021: 351, Pick: 70c). Inusual en esta calidad. EBC+.

50 €





74

1000 Pesetas. 1 de Julio de 1925. Sin serie y numeración posterior al 3646000. (Edifil 2021: 351, Pick: 70c). Inusual en esta calidad. EBC-. Encapsulado NCV45.

40 €



77

500 Pesetas. 24 de Julio de 1927. Sin serie y numeración posterior al 1602000. (Edifil 2021: 352, Pick: 73c). Inusual en esta calidad, apresto original. EBC+. Encapsulado PMG55EPQ.

170 €



75

1000 Pesetas. 1 de Julio de 1925. Sin serie y numeración posterior a 3646000. (Edifil 2021: 351). Conserva gran parte del apresto original. EBC.

35 €



78

500 Pesetas. 24 de Julio de 1927. Sin serie y posterior al 1602000. (Edifil 2021: 352, Pick: 73c). EBC. Encapsulado PMG50.

100 €



76

500 Pesetas. 24 de Julio de 1927. Sin serie y numeración posterior 1602000. (Edifil 2021: 352, Pick: 73c). Apresto original. EBC+++.

Encapsulado PMG58EPQ.

250 €



79

500 Pesetas. 24 de Julio de 1927. Sin serie y numeración posterior a 1602000. (Edifil 2021: 352). Conserva algo de su apresto original y puntitos de grapa. EBC-.

35 €



80

500 Pesetas. 24 de Julio de 1927. Pareja correlativa. Sin serie y posterior a 1602000. (Edifil 2021: 352). Inusual, uno de ellos pequeña reparación en el margen izquierdo. EBC.

350 €



81

25 Pesetas. 15 de Agosto de 1928. Pareja correlativa. Serie C. (Edifil 2021: 353). Apresto original. SC-.

5 €



82

25 Pesetas. 15 de Agosto de 1928. Pareja correlativa. Serie C. (Edifil 2021: 353). Apresto original. EBC+.

5 €



83

Precioso conjunto de 9 billetes correlativos de 25 Pesetas emitidos el 15 de Agosto de 1928 con la serie C (Edifil 2021: 353), conservando todo su apresto original. SC/SC-.

Libre



84

25 Pesetas. 15 de Agosto de 1928. Serie E. (Edifil 2021: 353, Pick: 74b). Raro en esta excepcional calidad, apresto original. SC. Encapsulado PMG66EPQ.

35 €





85

25 Pesetas. 15 de Agosto de 1928. Pareja correlativa. Serie E. (Edifil 2021: 353, Pick: 74b). Apresto original. SC. Encapsulados NCV66TQP, ambos.

45 €



86

50 Pesetas. 15 de Agosto de 1928. Serie B. (Edifil 2021: 354). Apresto original. SC-.

10 €



87

Conjunto de 15 billetes correlativos de 50 Pesetas emitidos el 15 de Agosto de 1928 con la serie B, (Edifil 2021: 354), conservando parte de su apresto original. SC/SC-.

90 €



88

Conjunto de 10 billetes correlativos y en diferentes tramos de 50 Pesetas emitidos el 15 de Agosto de 1928 y con la serie C (Edifil 2021: 354), conservando la mayor parte del apresto original. EBC+.

Libre



89

50 Pesetas. 15 de Agosto de 1928. Serie E, última serie emitida. (Edifil 2021: 354, Pick: 75b). Raro en esta excepcional calidad, apresto original. SC. Encapsulado PMG67EPQ.

50 €



90

50 Pesetas. 15 de Agosto de 1928. Serie E, última serie emitida. (Edifil 2021: 354, Pick: 75b). Inusual en esta excepcional calidad, apresto original. SC. Encapsulado PMG66EPQ.

45 €



91

50 Pesetas. 15 de Agosto de 1928. Serie E. (Edifil 2021: 354, Pick: 75b). Apresto original. SC. Encapsulado NCV65TQP.

30 €



92

50 Pesetas. 15 de Agosto de 1928. Pareja correlativa. Serie E. (Edifil 2021: 354, Pick: 75b). Apresto original. SC. Encapsulados NCV65TQP, ambos.

45 €



93

50 Pesetas. 15 de Agosto de 1928. Pareja correlativa. Serie E. (Edifil 2021: 354). Conserva todo su apresto original. SC-.

20 €





94

50 Pesetas. 15 de Agosto de 1928. Trío correlativo. Serie E. (Edifil 2017: 354). Conserva todo su apresto original. SC-.

15 €



95

Conjunto de 4 billetes correlativos de 50 Pesetas emitidos el 15 de Agosto de 1928, con la serie E (Edifil 2021: 354), conservan parte de su apresto original. SC/SC-.

10 €



96

100 Pesetas. 15 de Agosto de 1928. Sin serie. (Edifil 2021: 355, Pick: 76a). Inusual en esta calidad. SC. Encapsulado PMG64.

75 €



97

100 Pesetas. 15 de Agosto de 1928. Sin serie. (Edifil 2021: 355). Conserva gran parte de su apresto original. EBC.

10 €



98

100 Pesetas. 15 de Agosto de 1928. Serie A. (Edifil 2021: 355a, Pick: 76a). Raro en esta excepcional calidad, apresto original. SC. Encapsulado PMG66EPQ.

90 €



99

100 Pesetas. 15 de Agosto de 1928. Serie A. (Edifil 2021: 355a, Pick: 76a). Inusual en esta excepcional calidad y apresto original. SC. Encapsulado PMG65EPQ.

60 €



102

100 Pesetas. 15 de Agosto de 1928. Serie A. (Edifil 2021: 355a). Apresto original. SC.

35 €



100

100 Pesetas. 15 de Agosto de 1928. Serie A. (Edifil 2021: 355a, Pick: 76a). Raro en esta calidad, apresto original. SC. Encapsulado NCV65TQP.

60 €



103

100 Pesetas. 15 de Agosto de 1928. Serie A. (Edifil 2021: 355a). Conserva todo su apresto original. SC-.

25 €



101

100 Pesetas. 15 de Agosto de 1928. Serie A. (Edifil 2021: 355a, Pick: 76a). Raro en esta calidad, apresto original. SC. Encapsulado PMG64EPQ.

60 €



104

100 Pesetas. 15 de Agosto de 1928. Pareja correlativa. Serie A. (Edifil 2021: 355a). Conserva gran parte del apresto original. EBC+.

35 €





105

Conjunto de 5 billetes correlativos de 100 Pesetas emitidos el 15 de Agosto de 1928, todos ellos con la serie A. (Edifil 2021: 355a), conservando su apresto original. EBC+++.

70 €



108

500 Pesetas. 15 de Agosto de 1928. Sin serie. (Edifil 2021: 356, Pick: 77a). Conserva todo su apresto original. SC-.

30 €



106

500 Pesetas. 15 de Agosto de 1928. Sin serie. (Edifil 2021: 356, Pick: 77a). Apresto original. SC. Encapsulado PMG65EPQ.

75 €



109

500 Pesetas. 15 de Agosto de 1928. Pareja correlativa. Sin serie. (Edifil 2021: 356). Conserva parte de su apresto original. EBC.

20 €



107

500 Pesetas. 15 de Agosto de 1928. Sin serie. (Edifil 2021: 356, Pick: 77a). Apresto original. SC. Encapsulado PMG65EPQ.

60 €



110

500 Pesetas. 15 de Agosto de 1928. Pareja correlativa. Sin serie. (Edifil 2021: 356, Pick: 77a). Apresto original. SC. Encapsulados PMG64EPQ, ambos.

120 €



111

Precioso conjunto de 10 billetes de 500 Pesetas emitidos el 15 de Agosto de 1928, sin serie (Edifil 2021: 356), conservando gran parte de su apresto original. EBC.

Libre



112

1000 Pesetas. 15 de Agosto de 1928. Sin serie. (Edifil 2021: 357, Pick: 78a). Inusual, apresto original. SC. Encapsulado PMG65EPQ.

75 €



113

1000 Pesetas. 15 de Agosto de 1928. Sin serie. (Edifil 2021: 357, Pick: 78a). Inusual, apresto original. SC. Encapsulado PMG64EPQ.

70 €



114

1000 Pesetas. 15 de Agosto de 1928. Sin serie. (Edifil 2021: 357, Pick: 78a). Inusual. SC. Encapsulado PMG64.

60 €





115

1000 Pesetas. 15 de Agosto de 1928. Pareja correlativa. Sin serie. (Edifil 2021: 357, Pick: 78a). Inusual en esta calidad. SC. Encapsulados PMG64, ambos.

110 €



116

1000 Pesetas. 15 de Agosto de 1928. Pareja correlativa. Sin serie. (Edifil 2021: 357). Inusual en esta calidad, apresto original. SC.

70 €



117

1000 Pesetas. 15 de Agosto de 1928. Pareja correlativa. Sin serie. (Edifil 2021: 357). Conserva parte de su apresto original. EBC+.

35 €



118

25 Pesetas. 25 de Abril de 1931. Sin serie. (Edifil 2021: 358, Pick: 81). Raro en esta excepcional calidad, apresto original. SC. Encapsulado PMG66EPQ.

110 €



119

25 Pesetas. 25 de Abril de 1931. Sin serie. (Edifil 2021: 358, Pick: 81). Raro en esta excepcional calidad, apresto original. SC. Encapsulado PMG66EPQ.

110 €



120

25 Pesetas. 25 de Abril de 1931. Sin serie. (Edifil 2021: 358, Pick: 81). Inusual en esta calidad. SC. Encapsulado PMG64.

90 €



123

50 Pesetas. 25 de Abril de 1931. Sin serie. (Edifil 2021: 359, Pick: 82). Raro en esta excepcional calidad, apresto original. SC. Encapsulado PMG66EPQ.

375 €



121

25 Pesetas. 25 de Abril de 1931. Sin serie. (Edifil 2021: 358). Conserva todo su apresto original. SC-.

40 €



124

50 Pesetas. 25 de Abril de 1931. Sin serie. (Edifil 2021: 359). Apresto original, raro en esta conservación. SC-.

100 €



122

25 Pesetas. 25 de Abril de 1931. Sin serie. (Edifil 2021: 358). Conserva gran parte de su apresto original, manchitas del tiempo. EBC+.

20 €



125

50 Pesetas. 25 de Abril de 1931. Sin serie. (Edifil 2021: 359). Manchitas de óxido, conserva todo su apresto original. SC--.

50 €





126

50 Pesetas. 25 de Abril de 1931. Sin serie. (Edifil 2021: 359, Pick: 82). EBC++. Encapsulado PMG58.

70 €



127

50 Pesetas. 25 de Abril de 1931. Sin serie. (Edifil 2021: 359). Conserva gran parte de su apresto original. EBC++.

25 €



128

50 Pesetas. 25 de Abril de 1931. Pareja correlativa. (Edifil 2021: 359). Inusual, conserva todo su apresto original. EBC+.

75 €



129

100 Pesetas. 25 de Abril de 1931. Sin serie. (Edifil 2021: 360, Pick: 83). Raro en esta excepcional calidad, apresto original. SC. Encapsulado PMG67EPQ.

90 €



130

100 Pesetas. 25 de Abril de 1931. Sin serie. (Edifil 2021: 360, Pick: 83). Inusual en esta calidad, apresto original. SC. Encapsulado PMG66EPQ.

75 €



131

100 Pesetas. 25 de Abril de 1931. Sin serie. (Edifil 2021: 360, Pick: 83). Apresto original. SC. Encapsulado PMG65EPQ.

50 €





132

100 Pesetas. 25 de Abril de 1931. Pareja correlativa. Sin serie. (Edifil 2021: 360, Pick: 83). Inusual en esta calidad, apresto original. SC. Encapsulados PMG66EPQ, ambos.

120 €



133

100 Pesetas. 25 de Abril de 1931. Pareja correlativa. Sin serie. (Edifil 2021: 360). SC. Encapsulado PMG63, ambos.

50 €



134

100 Pesetas. 25 de Abril de 1931. Sin serie. (Edifil 2017: 360). Conserva todo su apresto original. SC.

25 €



135

100 Pesetas. 25 de Abril de 1931. Sin serie. (Edifil 2017: 360). Conserva todo su apresto original. SC-.

30 €



136

100 Pesetas. 25 de Abril de 1931. Pareja correlativa. Sin serie. (Edifil 2021: 360). Apresto original. SC.

50 €





137

500 Pesetas. 25 de Abril de 1931. Sin serie. (Edifil 2021: 361, Pick: 84). Raro en esta excepcional calidad, apresto original. SC. Encapsulado PMG66EPQ.

85 €



138

500 Pesetas. 25 de Abril de 1931. Sin serie. (Edifil 2021: 361, Pick: 84). Inusual en esta calidad, apresto original. SC. Encapsulado PMG65EPQ.

80 €



139

500 Pesetas. 25 de Abril de 1931. Sin serie. (Edifil 2021: 361, Pick: 84). Apresto original. SC. Encapsulado NCV64TPQ.

40 €



140

500 Pesetas. 25 de Abril de 1931. Sin serie. (Edifil 2021: 361). Conserva todo su apresto original. SC.

40 €



141

500 Pesetas. 25 de Abril de 1931. Sin serie. (Edifil 2021: 361). Conserva todo su apresto original. SC-.

30 €



142

500 Pesetas. 25 de Abril de 1931. Pareja correlativa. Sin serie. (Edifil 2021: 361). Conserva todo su apresto original. SC-.

60 €





143

500 Pesetas. 25 de Abril de 1931. Pareja correlativa. Sin serie. (Edifil 2017: 361). Conserva todo su apresto original, manchitas en el margen superior. EBC+.

45 €



144

1000 Pesetas. 25 de abril de 1931. Sin serie. (Edifil 2017: 362, Pick: 84Aa). Encapsulado PCGS64. SC.

675 €



145

1000 Pesetas. 25 de Abril de 1931. Sin serie. (Edifil 2021: 362). Manchita lavada en el margen derecho. SC-.

500 €



146

1000 Pesetas. 25 de Abril de 1931. Sin serie. (Edifil 2021: 362). Apresto original y apreciable mancha del tiempo . SC--.

350 €



147

Conjunto de 10 billetes correlativos de 5 Pesetas y 10 Pesetas Certificado de Plata emitidos en 1935 y ambos con las serie B (Edifil 2021: 2021: 363a, 364a), conservando todo su apresto original. SC/ SC--.

75 €



148

5 Pesetas. 1935. Certificado de Plata. Sin serie. (Edifil 2021: 363, Pick: 85a). Inusual en esta excepcional calidad, apresto original. SC. Encapsulado PMG66EPQ.

35 €





149

5 Pesetas. 1935. Certificado de Plata. Sin serie. (Edifil 2021: 363, Pick: 85a). Apresto original. SC. Encapsulado PMG65EPQ.

30 €



152

5 Pesetas. 1935. Pareja correlativa. Certificado de Plata. Serie D. (Edifil 2021: 363a). Conserva todo su apresto original. SC.

15 €

## Lotes y Colecciones

150

5 Pesetas. 1935. Certificado de Plata. Sin serie. (Edifil 2021: 363). Apresto original. SC.

10 €



151

5 Pesetas. 1935. Certificado de Plata. Serie A. (Edifil 2021: 363a, Pick: 85a). Apresto original. SC. Encapsulado PMG68EPQ.

40 €



153

Conjunto de 2 billetes de 5 Pesetas Certificado de Plata emitidos en 1935 con las series C y D. (Edifil 2021: 363a). SC/EBC.

10 €

## Billetes Españoles



154

Conjunto de 2 billetes de 5 Pesetas Certificado de Plata emitidos en 1935 con las series G y K (Edifil 2021: 363a, 363b), conservando todo su apresto original. SC.

20 €



155

5 Pesetas. 1935. Certificado de Plata. Serie L, última serie emitida. (Edifil 2021: 363b, Pick: 85a). Apresto original. SC. Encapsulado PMG64EPQ.

35 €



156

Conjunto de 4 billetes de 10 Pesetas Certificado de Plata emitidos en 1935, sin serie y con las series A, B y C. (Edifil 2021: 364, 364a), conservando su apresto original. EBC++.

15 €



157

10 Pesetas. 1935. Certificado de Plata. Sin serie. (Edifil 2021: 364, 86a). Raro en esta excepcional calidad, apresto original. SC. Encapsulado PMG67EPQ.

60 €





158

10 Pesetas. 1935. Certificado de Plata. Sin serie. (Edifil 2021: 364, Pick: 86a). Inusual en esta excepcional calidad, apresto original. SC. Encapsulado PMG66EPQ.

50 €



160

10 Pesetas. 1935. Certificado de Plata. Sin serie. (Edifil 2021: 364, 86a). Raro en esta excepcional calidad, apresto original. SC. Encapsulado PMG67EPQ.

60 €



159

10 Pesetas. 1935. Certificado de Plata. Pareja correlativa. Sin serie. (Edifil 2021: 364, Pick: 86a). Raro en esta excepcional calidad, apresto original. SC. Encapsulados PMG67EPQ, ambos.

85 €



161

10 Pesetas. 1935. Pareja correlativa. Certificado de Plata. Serie B. (Edifil 2021: 364a). Apresto original. SC.

20 €



162

10 Pesetas. 1935. Pareja correlativa. Certificado de Plata. Serie B. (Edifil 2021: 364a). Apresto original. SC-.

15 €



163

Conjunto de 9 billetes correlativos de 10 Pesetas Certificado de Plata emitidos en 1935 y con la serie B (Edifil 2021: 364a), conservando todo su apresto original. SC.

50 €



164

10 Pesetas. 1935. Certificado de Plata. Serie C. (Edifil 2021: 364a, 86a). Muy raro en esta excepcional calidad, apresto original. SC. Encapsulado PMG67EPQ.

40 €



165

500 Pesetas. 7 de Enero de 1935. Sin serie. (Edifil 2021: 365, Pick: 89). Apresto original. SC. Encapsulado PMG66EPQ.

475 €



166

500 Pesetas. 7 de Enero de 1935. Sin serie. (Edifil 2021: 365, Pick: 89). Apresto original. SC.

450 €



167

500 Pesetas. 7 de Enero de 1935. Sin serie. (Edifil 2021: 365). Apresto original, leve tonalidad en la esquina inferior izquierda. SC-.

350 €





168

50 Pesetas. 22 de Julio de 1935. Sin serie. (Edifil 2021: 366, Pick: 88a). Raro en esta excepcional calidad, apresto original. SC. Encapsulado PMG65EPQ.

40 €



171

50 Pesetas. 22 de Julio de 1935. Serie A. (Edifil 2021: 366a, Pick: 88b). Apresto original. SC. Encapsulado PMG65EPQ.

225 €



169

50 Pesetas. 22 de Julio de 1935. Sin serie. (Edifil 2021: 366). Apresto original. SC-.

15 €



172

50 Pesetas. 22 de Julio de 1935. Serie A. (Edifil 2021: 366a). Inusual, conserva parte del apresto original. SC-.

120 €



170

50 Pesetas. 22 de Julio de 1935. Pareja correlativa. Sin serie. (Edifil 2021: 366). Apresto original. SC.

35 €



173

25 Pesetas. 31 de Agosto de 1936. Serie A. (Edifil 2021: 367a). Conserva todo su apresto original. SC.

175 €



174

25 Pesetas. 31 de Agosto de 1936. Pareja correlativa. Serie A. (Edifil 2021: 367a). Apresto original. SC.

375 €



175

Serie completa de 5 billetes del Banco de Bilbao, emitidos en 1936 incluyendo el 5 Pesetas (sin serie y serie A), 25 Pesetas, 50 Pesetas y 100 Pesetas. (Edifil 2021: 368/71). BC+/MBC+.

60 €



176

5 Pesetas. 30 de Agosto de 1936. Sucursal de Bilbao, antefirma del Banco de Vizcaya. Serie A. (Edifil 2021: 368Aa, Pick: S551bg). Inusual en esta excepcional calidad. EBC+. Encapsulado PMG55.

60 €



177

5 Pesetas. 30 de Agosto de 1936. Pareja correlativa. Sucursal de Bilbao, antefirma del Banco de Vizcaya. Serie A. (Edifil 2021: 368Aa, Pick: S551bg). Inusual en esta excepcional calidad especialmente con apresto original, ondulación que no llega a romper fibra. EBC+++.

175 €





178

Conjunto de 5 billetes de 5 Pesetas, 10 Pesetas, 25 Pesetas, 50 Pesetas y 100 Pesetas emitidos por la sucursal del Banco de España de Gijón el 5 de Noviembre de 1936. (Edifil 2021: 380/84). MBC-/BC-.

90 €



179

Conjunto de 5 billetes de 5 Pesetas, 10 Pesetas, 25 Pesetas, 50 Pesetas y 100 Pesetas emitidos por la sucursal de Gijón el 5 de Noviembre de 1936. (Edifil 2021: 380/84). Conjunto de enorme calidad, recordamos que estos billetes muy raramente se encuentran en calidades altas. EBC-/MBC+.

175 €



180

5 Pesetas. 5 de Noviembre de 1936. Sucursal de Gijón. Sin serie. (Edifil 2021: 380, Pick: S571). Rarísimo, especialmente en esta excepcional calidad para este billete. EBC+. Encapsulado PMG55 (minor restoration).

275 €



181

10 Pesetas. 5 de Noviembre de 1936. Sucursal de Gijón. Sin serie. (Edifil 2021: 381, Pick: S572). Rarísimo, especialmente en esta excepcional calidad para este billete, puntito de aguja. SC. Encapsulado PMG64 (pinhole).

350 €



182

25 Pesetas. 5 de Noviembre de 1936. Sucursal de Gijón. Sin serie. (Edifil 2021: 382, Pick: S573). Rarísimo, especialmente en esta excepcional calidad para este billete. EBC+. Encapsulado PMG55.

350 €



183

50 Pesetas. 5 de Noviembre de 1936. Sucursal de Gijón. (Edifil 2021: 383, Pick: S574). Raro en esta calidad. EBC. Encapsulado PMG50.

275 €



184

100 Pesetas. 1936. Sucursal de Gijón. (Edifil 2021: 384, Pick: S575). Raro en esta calidad, apresto original. EBC+++.

250 €



185

100 Pesetas. 5 de Noviembre de 1936. Sucursal de Gijón. Trío correlativo. Sin serie. (Edifil 2021: 384). Rarísimo trío, especialmente en esta excepcional calidad para este billete, que siempre está en calidades bajas. SC- (posiblemente nos encontremos ante un trío sin circular, esta opinión debe ser contrastada con el examen físico del billete).

1200 €



186

5 Pesetas. 1 de Enero de 1937. Sucursal de Bilbao, antefirma del Banco de Bilbao. Sin serie, con numeración y sin matrices. (Edifil 2021: 385c, Pick: S561a). EBC+.

25 €



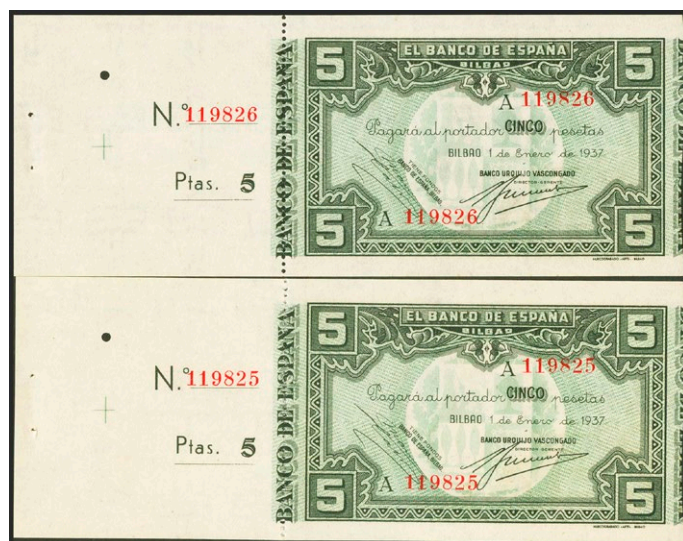

187

5 Pesetas. 1 de Enero de 1937. Sucursal de Bilbao, antefirma del Banco de Vizcaya. Sin serie y sin numeración, con ambas matrices. (Edifil 2021: 385f). Apresto original. EBC.

10 €

189

5 Pesetas. 1 de Enero de 1937. Pareja correlativa con serie A y con matriz a la izquierda, con la antefirma de Banco Urquijo Vascongado. (Edifil 2017: 386f). Apresto original. SC.

30 €



188

5 Pesetas. 1 de Enero de 1937. Sucursal de Bilbao, antefirma del Banco de Vizcaya. Sin serie, con numeración y sin matrices. (Edifil 2021: 385f, Pick: S561f). Apresto original. EBC+. Encapsulado PMG55.

25 €



190

10 Pesetas. 1 de Enero de 1937. Sucursal de Bilbao, antefirma Banco Central. Pareja correlativa. Sin serie, con numeración y sin matrices. (Edifil 2021: 387c, Pick: S562i). Apresto original. SC. Encapsulado PMG66EPQ, ambos.

50 €



191

50 Pesetas. 1 de Enero de 1937. Sucursal de Bilbao, antefirma Banco de Vizcaya. Sin serie y sin numeración, con ambas matrices. (Edifil 2021: 389b). Apresto original. SC-.

25 €



193

50 Pesetas. 1 de Enero de 1937. Sucursal de Bilbao, antefirma Banco Ahorros Vizcaína. Sin serie y sin numeración, con ambas matrices. (Edifil 2021: 389f). Apresto original. SC-.

25 €

## Lotes y Colecciones

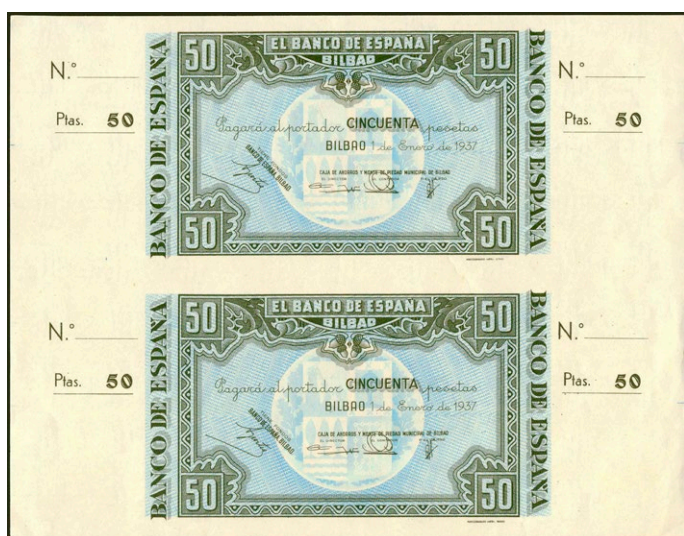

192

50 Pesetas. 1 de Enero de 1937. Pareja sin guillotinar. Sucursal de Bilbao, antefirma Caja de Ahorros y Monte de Piedad Municipal de Bilbao. Sin serie y sin numeración, con ambas matrices. (Edifil 2021: 389c). Apresto original. EBC++.

45 €



194

Conjunto de 15 billetes de 50 Céntimos Ministerio de Hacienda emitidos en 1937 y todos ellos con la serie B (Edifil 2021: 391), conservando el apresto original. SC/SC-.

40 €



# Billetes Españoles



195

50 Céntimos. 1937. Ministerio de Hacienda. Serie C, última serie emitida. (Edifil 2021: 391a, Pick: 93). Inusual en esta excepcional conservación, apresto original. SC. Encapsulado PMG66EPQ.

40 €



196

50 Céntimos. 1937. Serie C, última serie emitida. (Edifil 2021: 391a). Apresto original. SC.

10 €



197

50 Céntimos. 1937. Serie C, última serie emitida. (Edifil 2021: 391a). Apresto original. SC-.

5 €



198

50 Céntimos. 1937. Ministerio de Hacienda. Pareja correlativa. Serie C, última serie emitida. (Edifil 2021: 391a, Pick: 93). Raros en esta conservación, apresto original. SC. Encapsulados PMG67EPQ, ambos.

70 €



199

50 Céntimos. 1937. Ministerio de Hacienda. Pareja correlativa. Serie C, última serie emitida. (Edifil 2021: 391a, Pick: 93). Inusual en esta excepcional calidad, apresto original. SC. Encapsulados PMG66EPQ, ambos.

65 €





200

50 Céntimos. 1937. Pareja correlativa. Serie C, última serie emitida. (Edifil 2017: 391a). Apresto original. SC.

20 €



202

Conjunto de 3 billetes de 50 Céntimos Ministerio de Hacienda emitidos en 1937 y todos ellos con la serie C. (Edifil 2021: 391a). Apresto original. SC/SC-.

20 €



201

50 Céntimos. 1937. Pareja correlativa. Serie C, última serie emitida. (Edifil 2021: 391a). Apresto original. SC-.

15 €



203

1 Peseta. 1937. Serie A. (Edifil 2021: 392). Apresto original, típicos puntitos. SC.

10 €





204

1 Peseta. 1937. Pareja correlativa. Serie A. (Edifil 2021: 392). Apresto original, típicos puntitos de óxido. SC/SC-.

10 €



207

1 Peseta. 1937. Ministerio de Hacienda. Pareja correlativa. Serie B. (Edifil 2021: 392, Pick: 94). Apresto original. SC. Encapsulados PMG66EPQ, ambos.

75 €



205

1 Peseta. 1937. Ministerio de Hacienda. Serie B. (Edifil 2021: 392, Pick: 94a). Apresto original. SC. Encapsulado NCV66TQP.

30 €



208

1 Peseta. 1937. Ministerio de Hacienda. Pareja correlativa. Serie B. (Edifil 2021: 392). Apresto original, típicos puntitos. SC.

20 €



206

1 Peseta. 1937. Serie A. (Edifil 2021: 392). Apresto original, típicos puntitos. SC.

10 €





209

2 Pesetas. 1937. Ministerio de Hacienda. Serie A. (Edifil 2021: 393, Pick: 95). Raro en esta excepcional calidad, apresto original. SC. Encapsulado PMG67EPQ.

50 €



210

2 Pesetas. 1938. Ministerio de Hacienda. Serie A. (Edifil 2021: 393, Pick: 95). Apresto original. SC. Encapsulado PMG66EPQ.

40 €



211

2 Pesetas. 1937. Ministerio de Hacienda. Serie A. (Edifil 2021: 393). Apresto original. SC.

10 €



212

2 Pesetas. 1937. Ministerio de Hacienda. Serie A. (Edifil 2021: 393). Apresto original. SC-.

5 €



213

2 Pesetas. 1937. Ministerio de Hacienda. Serie A. (Edifil 2021: 393). Apresto original y sombritas del tiempo. SC-.

Libre



214

2 Pesetas. 1937. Ministerio de Hacienda. Pareja correlativa. Serie A. (Edifil 2021: 393). Apresto original. SC.

20 €





215

2 Pesetas. 1937. Ministerio de Hacienda. Serie B. (Edifil 2021: 393, Pick: 95). Apresto original. SC. Encapsulado PMG67EPQ.

45 €



218

40 Centimos. 1937. Asturias y León. Sin serie. (Edifil 2021: 395, Pick: S602). Apresto original. SC. Encapsulado PMG65EPQ.

60 €



216

25 Centimos. 1937. Asturias y León. Sin serie. (Edifil 2021: 394, Pick: S601). Apresto original. SC. Encapsulado PMG64EPQ.

30 €



219

40 Centimos. 1937. Asturias y León. Sin serie. (Edifil 2021: 395, Pick: S602). SC. Encapsulado PMG64.

40 €



217

40 Centimos. 1937. Asturias y León. Sin serie. (Edifil 2021: 395, Pick: S602). Raro en esta excepcional calidad, apresto original. SC. Encapsulado PMG66EPQ. (para hacernos idea de la rareza, a fecha 1 de Abril de 2023, este billete es el segundo mejor calificado junto a otros ocho billetes en PMG)

90 €



220

40 Centimos. 1937. Asturias y León. Sin serie. (Edifil 2021: 395). Apresto original. SC.

15 €



221

Conjunto de 4 billetes correlativos de 40 Céntimos de Asturias y León emitidos en 1937, todos ellos sin serie (Edifil 2021: 395), apresto original y puntitos del tiempo. SC-/SC--.

45 €



222

50 Céntimos. 1937. Asturias y León. Sin serie y numeración bajísima. (Edifil 2021: 396, Pick: S603). Rarísimo, especialmente en esta excepcional calidad, apresto original. SC. Encapsulado PMG66EPQ. (para hacernos idea de la rareza, a fecha 1 de Abril de 2023, este billete es el segundo mejor calificado junto a otros cuatro billetes en PMG).

450 €



223

50 Céntimos. 1937. Asturias y León. Sin serie. (Edifil 2021: 396, Pick: S603). Raro, especialmente en esta excepcional calidad. SC. Encapsulado PMG64.

275 €



224

50 Céntimos. 1937. Asturias y León. Sin serie. (Edifil 2021: 396, Pick: S603). EBC+. Encapsulado PMG55.

100 €



225

1 Peseta. 1937. Asturias y León. Sin serie. (Edifil 2021: 397, Pick: S604). SC. Encapsulado PMG64.

40 €





226

2 Pesetas. 1937. Asturias y León. Sin serie. (Edifil 2021: 398, Pick: S605). Muy raro en esta excepcional calidad, apresto original. SC. Encapsulado PMG66EPQ. (para hacernos idea de la rareza, a fecha 1 de Abril de 2023, este billete es el segundo mejor calificado junto a otros cinco billetes en PMG)

85 €



229

100 Pesetas. Septiembre 1937. Sin serie. (Edifil 2021: 399, Pick: S580). Inusual en esta calidad, apresto original. SC. Encapsulado PMG64EPQ.

60 €



227

2 Pesetas. 1937. Asturias y León. Sin serie. (Edifil 2021: 398, Pick: S605). Apresto original. SC. Encapsulado PMG63EPQ.

50 €



230

100 Pesetas. Septiembre 1937. Asturias y León. Sin serie. (Edifil 2021: 399). Apresto original. SC.

25 €



228

100 Pesetas. Septiembre 1937. Sucursal de Gijón. Sin serie. (Edifil 2021: 399, Pick: S580). Inusual en esta calidad, apresto original. SC. Encapsulado PMG65EPQ.

60 €



231

100 Pesetas. Septiembre 1937. Asturias y León. Sin serie. (Edifil 2021: 399). Apresto original. SC.

20 €





232

100 Pesetas. Septiembre 1937. Sin serie, con numeración y con matriz a izquierda. (Edifil 2021: 399a, Pick: S580r). Apresto original. SC. Encapsulado PMG65EPQ.

375 €



233

100 Pesetas. Septiembre 1937. Pareja correlativa. Banco de Gijón. Sin serie. (Edifil 2021: 399). Inusual, apresto original. SC-.

60 €



234

50 Pesetas. NO EMITIDO. Septiembre 1937. Banco de España, Gijón. Sin serie y con la matriz a la izquierda. (Edifil 2021: NE33, Pick: S579). Muy raro. SC. Encapsulado PMG64.

1000 €



235

Conjunto de 2 billetes de 50 Pesetas emitidos el 24 de Septiembre de 1906 con las series A y B (puntos de aguja) respectivamente y ambos con el sello en seco "ESTADO ESPAÑOL / BURGOS". (Edifil 2021: 404). MBC.

40 €



236

5 Pesetas. 21 de Noviembre de 1936. Sin serie. (Edifil 2021: 417). Raro, especialmente en esta excepcional calidad para este billete. EBC. Encapsulado PMG53.

750 €





237

5 Pesetas. 21 de Noviembre de 1936. Sin serie. (Edifil 2021: 417, Pick: 97a). Inusual, mínimamente reparado. MBC+. Encapsulado PMG35.

375 €



240

10 Pesetas. 21 de Noviembre de 1936. Sin serie. (Edifil 2021: 418). Inusual en esta calidad. EBC++. Encapsulado PMG58.

1400 €



238

5 Pesetas. 21 de Noviembre de 1936. Sin serie. (Edifil 2021: 417). Inusual, roturitas en la doblez central, sin reparaciones. RC.

175 €



241

10 Pesetas. 21 de Noviembre de 1936. Sin serie. (Edifil 2021: 418). Inusual, pequeñas reparaciones. MBC-.

375 €



239

5 Pesetas. 21 de Noviembre de 1936. Sin serie y taladrado. (Edifil 2021: 417T). Inusual, puntitos de grapa siempre presentes en los billetes taladrados. SC-.

350 €



242

10 Pesetas. 21 de Noviembre de 1936. Sucursal de Burgos. Sin fondo litográfico y con taladro. (Edifil 2021: 418P). Muy raro y apresto original. EBC+++.

450 €





243

10 Pesetas. 21 de Noviembre de 1936. Sucursal de Burgos. Taladrado (doble) con numeración y sin serie. (Edifil 2021: 418T). Raro, puntitos de grapa sin ninguna importancia, como todos los conocidos. SC-.

600 €



246

25 Pesetas. 21 de Noviembre de 1936. Serie E. (Edifil 2021: 419a). Conserva todo su apresto original. SC-.

50 €



244

25 Pesetas. 21 de Noviembre de 1936. Serie B. (Edifil 2021: 419a). Conserva todo su apresto original, presenta leve ondulación vertical que apenas rompe fibra. EBC+++.

30 €



247

25 Pesetas. 21 de Noviembre de 1936. Serie F. (Edifil 2021: 419a). Conserva todo su apresto original. SC--.

40 €



245

25 Pesetas. 21 de Noviembre de 1936. Serie C. (Edifil 2021: 419a). Conserva todo su apresto original. SC-.

50 €



248

25 Pesetas. 21 de Noviembre de 1936. Serie G. (Edifil 2017: 419a). Conserva parte de su apresto original. SC-.

45 €





249

25 Pesetas. 21 de Noviembre de 1936. Pareja correlativa. Serie M. (Edifil 2021: 419a). Conserva gran parte de su apresto original. EBC.

60 €



250

25 Pesetas. 21 de Noviembre de 1936. Serie N. (Edifil 2021: 419a). Conserva gran parte de su apresto original. EBC+.

25 €



251

25 Pesetas. 21 de Noviembre de 1936. Serie O. (Edifil 2021: 419a). Conserva todo su apresto original, presenta ondulación vertical que no llega a romper fibra. EBC++.

30 €



252

25 Pesetas. 21 de Noviembre de 1936. Serie R. (Edifil 2021: 419a). Conserva parte de su apresto original. EBC+.

30 €



253

25 Pesetas. 21 de Noviembre de 1936. Serie S, última serie emitida. (Edifil 2021: 419a, Pick: 99a). Inusual en esta calidad. SC. Encapsulado PMG63 (small tear).

65 €



254

25 Pesetas. 21 de Noviembre de 1936. Pareja correlativa. Serie S, última serie emitida. (Edifil 2021: 419a). Conservando todo su apresto original. EBC++.

60 €





255

50 Pesetas. 21 de Noviembre de 1936. Serie A. (Edifil 2021: 420). Conserva todo su apresto original y puntitos de grapa en la esquina superior izquierda. EBC++.

70 €



258

50 Pesetas. 21 de Noviembre de 1936. Serie O. (Edifil 2021: 420a). Apresto original. SC. Encapsulado PMG64EPQ.

240 €



256

50 Pesetas. 21 de Noviembre de 1936. Serie A. (Edifil 2021: 420). EBC-.

30 €



259

50 Pesetas. 21 de Noviembre de 1936. Serie R. (Edifil 2021: 420a). Inusual en esta excepcional calidad, apresto original. SC. Encapsulado PMG65EPQ.

260 €



257

Conjunto de 4 billetes correlativos de 50 Peseta emitidos el 21 de Noviembre de 1936, con la serie F (Edifil 2021: 420a), presentando gran parte de su apresto original. EBC+/EBC.

300 €



260

50 Pesetas. 21 de Noviembre de 1936. Serie R. (Edifil 2021: 420a, Pick: 100a). Apresto original. EBC+++.

80 €





261

50 Pesetas. 21 de Noviembre de 1936. Serie R. (Edifil 2021: 420a). EBC.

40 €



264

100 Pesetas. 21 de Noviembre de 1936. Pareja correlativa. Serie A. (Edifil 2021: 421, Pick 101a). EBC++. Encapsulados PMG58, ambos.

110 €



262

50 Pesetas. 21 de Noviembre de 1936. Pareja correlativa. Serie R. (Edifil 2021: 420a). Muy rara especialmente en esta superlativa calidad, conserva todo su apresto original. SC.

500 €



265

100 Pesetas. 21 de Noviembre de 1936. Serie B. (Edifil 2021: 421a). Raro en esta superlativa calidad, conserva todo su apresto original. SC-.

80 €



263

100 Pesetas. 21 de Noviembre de 1936. Serie A. (Edifil 2021: 421, Pick: 101a). Apresto original. EBC++. Encapsulado PMG58EPQ.

75 €



266

100 Pesetas. 21 de Noviembre de 1936. Serie B. (Edifil 2017: 421a). Conserva gran parte de su apresto original. EBC+.

60 €





267

100 Pesetas. 21 de Noviembre de 1936. Serie D. (Edifil 2021: 421a). Conserva gran parte de su apresto original. EBC+.

60 €



268

100 Pesetas. 21 de Noviembre de 1936. Serie F. (Edifil 2021: 421a, Pick: 101a). SC. Encapsulado PMG64.

90 €



269

100 Pesetas. 21 de Noviembre de 1936. Serie F. (Edifil 2021: 421a). Conserva gran parte de su apresto original. EBC+.

45 €



270

100 Pesetas. 21 de Noviembre de 1936. Serie F. (Edifil 2021: 421a). Conserva parte del apresto original. EBC.

30 €



271

100 Pesetas. 21 de Noviembre de 1936. Serie H. (Edifil 2021: 421a). Conserva parte del apresto original. EBC.

30 €



272

100 Pesetas. 21 de Noviembre de 1936. Pareja correlativa. Serie H. (Edifil 2021: 421a, Pick: 101a). Inusual, apresto original. SC. Encapsulados PMG65EPQ, ambos.

300 €





273

100 Pesetas. 21 de Noviembre de 1936. Serie J. (Edifil 2021: 421a, Pick: 101a). Raro en esta excepcional calidad, apresto original. SC. Encapsulado PMG67EPQ.

150 €



276

100 Pesetas. 21 de Noviembre de 1936. Serie M. (Edifil 2021: 421a). Conserva parte de su apresto original. EBC.

35 €



274

100 Pesetas. 21 de Noviembre de 1936. Serie J. (Edifil 2021: 421a). Conserva gran parte de su apresto original. EBC++.

65 €



277

500 Pesetas. 21 de Noviembre de 1936. Serie B. (Edifil 2021: 422a, Pick: 102a). Inusual en esta calidad. EBC++. Encapsulado PMG58.

500 €



275

100 Pesetas. 21 de Noviembre de 1936. Pareja correlativa. Serie J. (Edifil 2021: 421a). Presenta gran parte del apresto original. EBC.

70 €



278

1000 Pesetas. 21 de Noviembre de 1936. Serie A. (Edifil 2021: 423). Muy raro en esta calidad, conserva todo su apresto original. EBC+.

450 €





279

1000 Pesetas. 21 de Noviembre de 1936. Serie A. (Edifil 2021: 423). MBC.

60 €



282

5 Pesetas. 18 de Julio de 1937. Serie B. (Edifil 2021: 424a). Conserva parte de su apresto original. EBC++.

110 €



280

5 Pesetas. 18 de Julio de 1937. Serie A. (Edifil 2021: 424a, Pick: 106a). Manchitas de tiempo. SC. Encapsulado PMG64.

175 €



283

5 Pesetas. 18 de Junio de 1937. Serie C, última serie emitida y sin numeración. Taladrado y con puntitos de grapa. (Edifil 2021: 424a). Rara, apresto original. SC--.

100 €



281

5 Pesetas. 18 de Julio de 1937. Serie B. (Edifil 2021: 424a, Pick: 106a). Inusual en esta calidad, apresto original. SC. Encapsulado PMG65EPQ.

275 €





284

5 Pesetas. 18 de Junio de 1937. Pareja correlativa. Serie C, última serie emitida, sin numeración y taladrado. (Edifil 2021: 424a). Muy rara, apresto original, puntitos de grapa siempre presentes en los billetes taladrados. SC-.

200 €



285

1 Peseta. 12 de Octubre de 1937. Serie A. (Edifil 2021: 425, Pick: 104a). Inusual en esta excepcional calidad, apresto original. SC. Encapsulado PMG65EPQ.

100 €



286

1 Peseta. 12 de Octubre de 1937. Serie B. (Edifil 2021: 425a). Conserva todo su apresto original. SC.

40 €



287

1 Peseta. 12 de Octubre de 1937. Serie C. (Edifil 2021: 425a). Conserva todo su apresto original. SC.

40 €



288

1 Peseta. 12 de Octubre de 1937. Serie E. (Edifil 2021: 425a). Conserva todo su apresto original. SC.

40 €





289

1 Peseta. 12 de Octubre de 1937. Serie E. (Edifil 2021: 425a). Conserva todo su apresto original y manchitas del tiempo. SC--.

20 €



290

1 Peseta. 12 de Octubre de 1937. Serie F, última serie emitida. (Edifil 2021: 425a, Pick: 104a). Apresto original. SC. Encapsulado PMG66EPQ.

60 €



291

1 Peseta. 12 de Octubre de 1937. Serie F, última serie emitida. (Edifil 2021: 425a). Conserva todo su apresto original. SC--.

35 €



292

1 Peseta. 12 de Octubre de 1937. Pareja correlativa. Serie F, última serie emitida. (Edifil 2021: 425a, Pick: 104a). Apresto original. SC. Encapsulado PMG65EPQ.

125 €



293

2 Pesetas. 12 de Octubre de 1937. Serie A. (Edifil 2021: 426). Inusual en esta calidad, apresto original. SC.

250 €



294

2 Pesetas. 12 de Octubre de 1937. Serie A. (Edifil 2021: 426). Inusual en esta calidad. SC--.

175 €





295

2 Pesetas. 12 de Octubre de 1937. Serie B. (Edifil 2021: 426a). Inusual. SC. Encapsulado PMG64.

275 €



296

1 Pesetas. 28 de Febrero de 1938. Serie A. (Edifil 2021: 427, Pick: 107a). Inusual en esta calidad, apresto original. SC.

50 €



297

1 Peseta. 28 de Febrero de 1938. Pareja correlativa. Serie A. (Edifil 2021: 427, Pick: 107a). Rara en esta excepcional calidad, apresto original. SC. Encapsulado PMG66EPQ, ambos.

150 €



298

1 Peseta. 28 de Febrero de 1938. Serie B. (Edifil 2021: 427a, Pick: 107a). Muy raro en esta excepcional calidad, apresto original. SC. Encapsulado PMG67EPQ.

60 €



299

1 Peseta. 28 de Febrero de 1938. Serie B. (Edifil 2021: 427a). Conserva todo su apresto original. SC.

25 €



300

1 Peseta. 28 de Febrero de 1938. Serie E. (Edifil 2021: 427a). Conserva todo su apresto original. EBC+.

10 €





301

1 Peseta. 28 de Febrero de 1938. Serie C. (Edifil 2021: 427a). Apresto original. SC-.

15 €

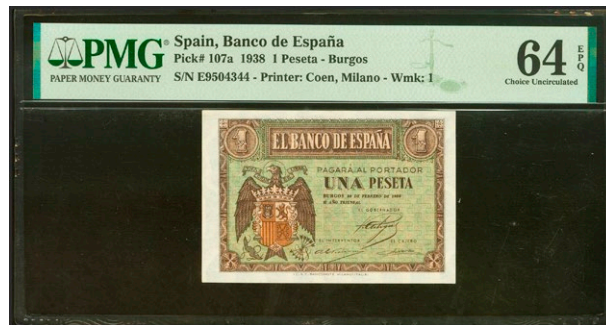

304

1 Peseta. 28 de Febrero de 1938. Serie E. (Edifil 2021: 427a, Pick: 107a). Apresto original. SC. Encapsulado PMG64EPQ.

40 €



302

1 Peseta. 28 de Febrero de 1938. Serie D. (Edifil 2021: 427a). Conserva todo su apresto original. EBC++.

15 €



305

1 Peseta. 28 de Febrero de 1938. Serie E. (Edifil 2021: 427a). Gran parte de su apresto original. EBC+.

10 €



303

1 Peseta. 28 de Febrero de 1938. Pareja correlativa. Serie D. (Edifil 2021: 427a). Apresto original, manchas del tiempo. SC-.

30 €



306

1 Peseta. 28 de Febrero de 1938. Pareja correlativa. Serie A. (Edifil 2021: 427). Conserva todo su apresto original. EBC+++.

25 €





307

1 Peseta. 28 de Febrero de 1938, Serie F. (Edifil 2021: 427a). Conserva todo su apresto original. SC-.

30 €



308

1 Peseta. 28 de Febrero de 1938, Serie F. (Edifil 2021: 427a). Gran parte de su apresto original. EBC++.

15 €



309

1 Peseta. 28 de Febrero de 1938. Pareja correlativa. Serie F. (Edifil 2021: 427a). Conserva todo su apresto original. SC/SC-.

65 €



310

1 Peseta. 28 de Febrero de 1938. Pareja correlativa. Serie G, última serie emitida. (Edifil 2021: 427b). Inusual serie, conserva todo su apresto original. SC-.

150 €



311

1 Peseta. 30 de Abril de 1938. Pareja correlativa. Serie A. (Edifil 2021: 428, Pick: 108a). Apresto original. SC. Encapsulados PMG64EPQ, ambos.

90 €





312

1 Peseta. 30 de Abril de 1938. Serie B. (Edifil 2021: 428a). Apresto original. EBC+.

10 €



315

1 Peseta. 30 de Abril de 1938. Serie C. (Edifil 2021: 428a). Apresto original. EBC+++.

15 €



313

1 Peseta. 30 de Abril de 1938. Serie C. (Edifil 2021: 428a). Conserva todo su apresto original. SC.

20 €



316

1 Peseta. 30 de Abril de 1938. Serie D. (Edifil 2021: 428a). Apresto original. SC.

20 €



314

1 Peseta. 30 de Abril de 1938. Serie C. (Edifil 2021: 428a). Apresto original. SC-.

15 €



317

1 Peseta. 30 de Abril de 1938. Serie D. (Edifil 2021: 428a). Conserva todo su apresto original, sombritas del tiempo. SC.

15 €





318

1 Peseta. 30 de Abril de 1938. Serie E. (Edifil 2021: 428a). Conserva todo su apresto original. SC.

20 €



321

1 Peseta. 30 de Abril de 1938. Serie G. (Edifil 2021: 428a). Conserva todo su apresto original. SC-.

20 €



319

1 Peseta. 30 de Abril de 1938. Serie F. (Edifil 2021: 428a). Conserva todo su apresto original. SC.

20 €



322

1 Peseta. 30 de Abril de 1938. Serie G. (Edifil 2021: 428a). Apresto original y puntito del tiempo. SC.

15 €



320

1 Peseta. 30 de Abril de 1938. Serie F. (Edifil 2021: 428a). Apresto original. EBC+++.

10 €



323

1 Peseta. 30 de Abril de 1938. Serie H. (Edifil 2021: 428a). Apresto original. SC.

25 €





324

1 Peseta. 30 de Abril de 1938. Serie H. (Edifil 2021: 428a). Conserva todo su apresto original. SC-.

15 €



327

1 Peseta. 30 de Abril de 1938. Serie L. (Edifil 2021: 428a). Apresto original. EBC+.

5 €



325

1 Peseta. 30 de Abril de 1938. Serie I. (Edifil 2021: 428a). Apresto original. SC.

20 €



328

1 Pesetas. 30 de Abril de 1938. Serie N, última serie emitida. (Edifil 2021: 428b, Pick: 108a). Raro en esta calidad, apresto original. SC. Encapsulado PMG65EPQ.

65 €



326

1 Peseta. 30 de Abril de 1938. Pareja correlativa. Serie I. (Edifil 2021: 428a). Apresto original. SC-.

35 €



329

1 Peseta. 30 de Abril de 1938. Serie N. (Edifil 2021: 428a). Conserva todo su apresto original. SC.

20 €





330

1 Peseta. 30 de Abril de 1938. Serie N, última serie emitida. (Edifil 2021: 428b). Apresto original. EBC++.

10 €



333

2 Pesetas. 30 de Abril de 1938. Serie A. (Edifil 2021: 429). Apresto original. SC-.

30 €



331

2 Pesetas. 30 de Abril de 1938. Serie A. (Edifil 2021: 429, Pick: 109a). Raro en esta excepcional calidad, apresto original. SC. Encapsulado PMG66EPQ.

90 €



334

2 Pesetas. 30 de Abril de 1938. Serie C. (Edifil 2021: 429a). Apresto original. SC.

25 €



332

2 Pesetas. 30 de Abril de 1938. Serie A. (Edifil 2021: 429). Apresto original. SC. Encapsulado PMG64EPQ.

40 €



335

2 Peseta. 30 de Abril de 1938. Serie C. (Edifil 2021: 429a). Apresto original. EBC+.

15 €



336

2 Pesetas. 30 de Abril de 1938. Serie L. (Edifil 2021: 429a). Conserva parte de su apresto original. EBC.

10 €



337

2 Pesetas. 30 de Abril de 1938. Pareja correlativa. Serie D. (Edifil 2021: 429a). Conserva todo su apresto original. SC-.

40 €



338

Conjunto de 4 billetes correlativos del 2 Pesetas emitidos el 30 de Abril de 1938, todos ellos con la serie D, (Edifil 2021: 429a). SC-.

75 €



339

2 Pesetas. 30 de Abril de 1938. Serie E. (Edifil 2021: 429a, Pick: 109a). Apresto original. SC. Encapsulado PMG67EPQ.

60 €





340

2 Pesetas. 30 de Abril de 1938. Pareja correlativa. Serie F. (Edifil 2021: 429a). Conserva todo su apresto original. SC-.

45 €



341

2 Pesetas. 30 de Abril de 1938. Serie G. (Edifil 2017: 429a). Apresto original. SC. Encapsulado PMG64EPQ.

45 €



342

2 Pesetas. 30 de Abril de 1938. Serie G. (Edifil 2021: 429a). Apresto original y manchitas del tiempo. SC-.

20 €



343

2 Pesetas. 30 de Abril de 1938. Serie L. (Edifil 2021: 429a, Pick: 109a). SC. Encapsulado PMG64.

35 €



344

2 Pesetas. 30 de Abril de 1938. Serie L. (Edifil 2021: 429a). Conserva parte de su apresto original. EBC++.

15 €



345

2 Pesetas. 30 de Abril de 1938. Serie N, ultima serie emitida. (Edifil 2021: 429a, Pick: 109a). Inusual en esta excepcional calidad, apresto original. SC. Encapsulado PMG65EPQ.

60 €





346

2 Pesetas. 30 de Abril de 1938. Serie N, última serie emitida. (Edifil 2021: 429a). Apresto original. EBC++.

15 €



347

25 Pesetas. 20 de Mayo de 1938. Serie A. (Edifil 2021: 430, Pick: 111a). Apresto original. EBC+++.

90 €



348

25 Pesetas. 20 de Mayo de 1938. Serie B. (Edifil 2021: 430a, Pick: 111a). Inusual en esta calidad, apresto original. SC.

150 €



349

25 Pesetas. 20 de Mayo de 1938. Serie C. (Edifil 2021: 430a). Apresto original. SC. Encapsulado PMG64EPQ.

175 €



350

25 Pesetas. 20 de Mayo de 1938. Pareja correlativa. Serie C. (Edifil 2021: 430a). Inusual, conserva gran parte de su apresto original. EBC+.

150 €



351

25 Pesetas. 20 de Mayo de 1938. Serie E. (Edifil 2021: 430a, Pick: 111a). Inusual en esta calidad, apresto original. SC. Encapsulado PMG65EPQ.

225 €





352

50 Pesetas. 20 de Mayo de 1938. Serie A. (Edifil 2021: 431, Pick: 112a). Inusual en esta calidad, apresto original. SC. Encapsulado PMG64EPQ.

225 €



355

50 Pesetas. 20 de Mayo de 1938. Serie D. (Edifil 2021: 431a, Pick: 112a). Inusual en esta excepcional calidad, apresto original. SC. Encapsulado PMG65EPQ.

250 €



353

50 Pesetas. 20 de Mayo de 1938. Serie A. (Edifil 2021: 431). Conserva gran parte del apresto original. EBC+.

65 €



356

100 Pesetas. 20 de Mayo de 1938. Serie A. (Edifil 2021: 432, Pick: 113a). Muy raro en esta excepcional calidad, apresto original. SC. Encapsulado PMG66EPQ.

225 €



354

50 Pesetas. 20 de Mayo de 1938. Serie C. (Edifil 2021: 431a). Inusual, apresto original. SC.

150 €



357

100 Pesetas. 20 de Mayo de 1938. Serie A. (Edifil 2021: 432, Pick: 113a). Rarísimo en esta excepcional calidad, apresto original. SC. Encapsulado PMG65EPQ.

250 €





358

100 Pesetas. 20 de Mayo de 1938. Serie A. (Edifil 2021: 432, Pick: 113). Inusual en esta calidad, conserva toda su apresto original. SC-.

110 €



361

100 Pesetas. 20 de Mayo de 1938. Serie B. (Edifil 2021: 432a). Conserva parte de su apresto original. EBC.

35 €



359

100 Pesetas. 20 de Mayo de 1938. Serie A. (Edifil 2021: 432). Conserva gran parte del apresto original. EBC+.

35 €



362

100 Pesetas. 20 de Mayo de 1938. Serie C. (Edifil 2021: 432a, Pick: 113). Inusual en esta calidad, conserva todo su apresto original, arruguitas naturales del papel sin ninguna importancia. SC-.

100 €



360

100 Pesetas. 20 de Mayo de 1938. Pareja correlativa. Serie A. (Edifil 2017: 432). Conserva parte del apresto original. EBC.

70 €



363

100 Pesetas. 20 de Mayo de 1938. Serie C. (Edifil 2021: 432a, Pick: 113a). Apresto original. EBC+++.

60 €





364

100 Pesetas. 20 de Mayo de 1938. Serie C. (Edifil 2021: 432a, Pick: 113a). EBC+. Encapsulado PMG50.

40 €



365

100 Pesetas. 20 de Mayo de 1938. Serie C. (Edifil 2021: 432a). Conserva gran parte de su apresto original. EBC.

35 €



366

100 Pesetas. 20 de Mayo de 1938. Serie D. (Edifil 2021: 432a, Pick: 113a). Apresto original. EBC+++.

90 €



367

100 Pesetas. 20 de Mayo de 1938. Serie D. (Edifil 2021: 432a). Conserva parte del apresto original. EBC.

35 €



368

100 Pesetas. 20 de Mayo de 1938. Pareja correlativa. Serie E. (Edifil 2021: 432a). Conserva gran parte de su apresto original. EBC.

90 €



369

100 Pesetas. 20 de Mayo de 1938. Serie H, última serie emitida. (Edifil 2021: 432a). Apresto original. EBC+++.

75 €





370

100 Pesetas. 20 de Mayo de 1938. Serie H, última serie emitida. (Edifil 2021: 432a). Apresto original. EBC+. Encapsulado PMG55EPQ.

120 €



373

1000 Pesetas. 20 de Mayo de 1938. Serie A. (Edifil 2017: 434, Pick: 115a). Inusual en esta excepcional calidad. EBC++. Encapsulado PMG58 (minor foreign substance).

350 €



371

500 Pesetas. 20 de Mayo de 1938. Serie A. (Edifil 2021: 433, Pick: 114a). Raro en esta excepcional calidad. SC. Encapsulado PMG64.

1500 €



374

1000 Pesetas. 20 de Mayo de 1938. Serie A. (Edifil 2021: 434). Raro en esta calidad, conserva gran parte de su apresto original. EBC.

250 €



372

500 Pesetas. 20 de Mayo de 1938. Serie A. (Edifil 2021: 433). Conserva parte del apresto original. EBC.

250 €



375

1000 Pesetas. 20 de Mayo de 1938. Serie A. (Edifil 2021: 434). MBC.

90 €





376

5 Pesetas. 10 de Agosto de 1938. Serie A. (Edifil 2021: 435). Conserva todo su apresto original. SC--.

40 €



379

5 Pesetas. 10 de Agosto de 1938. Pareja correlativa. Serie B. (Edifil 2021: 435a). Muy ligera ondulación, conserva todo el apresto original. EBC+++.

45 €



377

5 Pesetas. 10 de Agosto de 1938. Serie A. (Edifil 2021: 435). Apresto original. EBC+. Encapsulado PMG55EPQ.

40 €



380

5 Pesetas. 10 de Agosto de 1938. Serie C. (Edifil 2021: 435a). Apresto original. SC.

45 €



378

5 Pesetas. 10 de Agosto de 1938. Serie B. (Edifil 2021: 435a). Inusual en esta calidad, conserva todo su apresto original. SC.

40 €



381

5 Pesetas. 10 de Agosto de 1938. Serie D. (Edifil 2021: 435a, Pick: 110a). Raro en esta excepcional calidad, apresto original. SC. Encapsulado PMG66EPQ.

90 €





382

5 Pesetas. 10 de Agosto de 1938. Serie D. (Edifil 2021: 435a).  
Conserva todo su apresto original. SC.

50 €



385

5 Pesetas. 10 de Agosto de 1938. Serie J. (Edifil 2021: 435a).  
Apresto original. SC.

50 €



383

5 Pesetas. 10 de Agosto de 1938. Serie G. (Edifil 2021: 435a).  
Apresto original. EBC+++.

30 €



386

5 Pesetas. 10 de Agosto de 1938. Serie K. (Edifil 2021: 435a, Pick: 110a). Raro en esta calidad, apresto original. SC. Encapsulado PMG65EPQ.

100 €



384

5 Pesetas. 10 de Agosto de 1938. Serie H. (Edifil 2021: 435a).  
Conserva parte de su apresto original. EBC.

20 €



387

5 Pesetas. 10 de Agosto de 1938. Serie M, última serie emitida. (Edifil 2021: 435b, Pick: 110a). Rarísima serie, especialmente en esta calidad. SC. Encapsulado PCGS64.

275 €



## Billetes Españoles



388

5 Pesetas. 10 de Agosto de 1938. Serie M, última serie emitida. (Edifil 2021: 435b). Rarísimo, conserva todo su apresto original. EBC+.

110 €



390

25 Pesetas. 9 de Enero de 1940. Serie C. (Edifil 2021: 436a). Apresto original, raro en esta excepcional calidad. SC. Encapsulado PMG66EPQ.

325 €

## Lotes y Colecciones



389

Conjunto de 4 billetes de 5 Pesetas de Papel de Finanzas emitidos el 1 de Enero de 1940, todos ellos con la serie A. SC--.

Libre



391

25 Pesetas. 9 de Enero de 1940. Serie D. (Edifil 2021: 436a). Apresto original. SC. Encapsulado PMG65EPQ.

250 €



392

25 Pesetas. 9 de Enero de 1940. Serie D. (Edifil 2021: 436a). Conserva gran parte de su apresto original. EBC+.

50 €



393

25 Pesetas. 9 de Enero de 1940. Serie F, última serie emitida. (Edifil 2021: 436a). Conserva parte de su apresto original.. EBC.

40 €



396

50 Pesetas. 9 de Enero de 1940. Serie B. (Edifil 2021: 437a). Conserva parte del apresto original. EBC.

40 €



394

50 Pesetas. 9 de Enero de 1940. Serie B. (Edifil 2021: 437a). Apresto original, raro en esta calidad. SC. Encapsulado PMG65EPQ.

160 €



397

50 Pesetas. 9 de Enero de 1940. Serie C. (Edifil 2021: 437a, Pick: 117a). EBC++. Encapsulado PMG58.

70 €



395

50 Pesetas. 9 de Enero de 1940. Serie B. (Edifil 2021: 437a, Pick: 117a). Inusual en esta calidad, apresto original. SC-.

90 €



398

50 Pesetas. 9 de Enero de 1940. Serie D. (Edifil 2021: 437a). Apresto original. SC. Encapsulado PMG64EPQ.

140 €





399

50 Pesetas. 9 de Enero de 1940. Serie D. (Edifil 2021: 437a). Conserva parte de su apresto original. EBC.

50 €



402

100 Pesetas. 9 de Enero de 1940. Serie B. (Edifil 2021: 438a). Conserva todo su apresto original. SC-.

140 €



400

50 Pesetas. 9 de Enero de 1940. Serie E, última serie emitida. (Edifil 2021: 437a). Conserva parte del apresto original. EBC-.

30 €



403

100 Pesetas. 9 de Enero de 1940. Serie E. (Edifil 2021: 438a, Pick: 118a). Conserva gran parte de su apresto original. SC--.

100 €



401

100 Pesetas. 9 de Enero de 1940. Serie A. (Edifil 2021: 438). Conserva gran parte del apresto original. EBC+.

60 €



404

100 Pesetas. 9 de Enero de 1940. Serie G. (Edifil 2021: 438a). Conserva parte de su apresto original. EBC+.

60 €



405

100 Pesetas. 9 de Enero de 1940. Serie H. (Edifil 2021: 438a, Pick: 118a). Apresto original. SC. Encapsulado PMG64EPQ.

180 €



408

1000 Pesetas. 9 de Enero de 1940. Serie A. (Edifil 2021: 440, Pick: 120a). Raro en esta calidad. EBC++. Encapsulado PMG58.

600 €



406

100 Pesetas. 9 de Enero de 1940. Pareja correlativa. Serie H. (Edifil 2021: 438a). Inusual y apresto original. SC-.

240 €



409

1000 Pesetas. 9 de Enero de 1940. Serie A. (Edifil 2021: 440, Pick: 120a). Pequeños puntitos de aguja. MBC. Encapsulado PMG35 (small holes).

120 €



407

500 Pesetas. 9 de Enero de 1940. Serie A. (Edifil 2017: 439). EBC-. Encapsulado PMG45.

225 €



410

1 Peseta. 1 de Junio de 1940. Sin serie. (Edifil 2021: 441, 121a). Inusual en esta excepcional calidad, apresto original. SC. Encapsulado PMG65EPQ.

70 €





411

1 Peseta. 1 de Junio de 1940. Sin serie. (Edifil 2021: 441, Pick: 121a). Inusual, conserva todo su apresto original. SC.

45 €



414

1 Peseta. 1 de Junio de 1940. Serie B. (Edifil 2021: 441a). Apresto original. SC.

40 €



412

1 Peseta. 1 de Junio de 1940. Sin serie. (Edifil 2021: 441, Pick: 121a). Inusual, conserva todo su apresto original. SC.

50 €



415

1 Peseta. 1 de Junio de 1940. Serie D. (Edifil 2021: 441a). Conserva todo su apresto original. SC-.

35 €



413

1 Peseta. 1 de Junio de 1940. Serie A. (Edifil 2021: 441a). Conserva todo su apresto original. SC--.

30 €



416

1 Peseta. 4 de Septiembre de 1940. Sin serie. (Edifil 2021: 442, Pick: 122a). Apresto original. SC. Encapsulado PMG63EPQ.

45 €





417

1 Peseta. 4 de Septiembre de 1940. Sin serie. (Edifil 2021: 442). Conserva todo su apresto original, manchitas del tiempo. SC-.

30 €



418

1 Peseta. 4 de Septiembre de 1940. Serie A. (Edifil 2021: 442a, Pick: 122a). Inusual en esta calidad, apresto original. SC. Encapsulado PMG66EPQ.

70 €



419

1 Peseta. 4 de Septiembre de 1940. Serie A. (Edifil 2021: 442a). Conserva todo su apresto original. EBC+++.

20 €



420

1 Peseta. 4 de Septiembre de 1940. Pareja correlativa. Serie A. (Edifil 2021: 442a). Conserva todo su apresto original. SC.

50 €



421

1 Peseta. 4 de Septiembre de 1940. Serie B. (Edifil 2021: 442a). Conserva todo su apresto original. SC-.

25 €





422

1 Peseta. 4 de Septiembre de 1940. Pareja correlativa. Serie B. (Edifil 2021: 442a). Apresto original. EBC.

20 €



423

1 Peseta. 4 de Septiembre de 1940. Serie E. (Edifil 2021: 442a). Conserva todo su apresto original. SC-.

25 €



424

1 Peseta. 4 de Septiembre de 1940. Serie F. (Edifil 2021: 442a, Pick: 122a). Inusual en esta calidad, apresto original. SC. Encapsulado PMG66EPQ.

65 €



425

1 Peseta. 4 de Septiembre de 1940. Serie G. (Edifil 2021: 442a). Conserva todo su apresto original. SC-.

20 €



426

1 Peseta. 4 de Septiembre de 1940. Serie G. (Edifil 2021: 442a). Apresto original. EBC.

10 €



427

1 Peseta. 4 de Septiembre de 1940. Serie H. (Edifil 2021: 442a, Pick: 122a). Inusual en esta calidad, apresto original. SC. Encapsulado PMG67EPQ.

50 €





428

1 Peseta. 4 de Septiembre de 1940. Serie I, última serie emitida. (Edifil 2021: 442a, Pick: 122a). Raro en esta calidad, apresto original. SC. Encapsulado PMG66EPQ.

80 €



431

5 Pesetas. 4 de Septiembre de 1940. Serie D. (Edifil 2021: 443a). Conserva todo su apresto original. SC.

65 €



429

1 Peseta. 4 de Septiembre de 1940. Serie I, última serie emitida. (Edifil 2021: 442a). Apresto original. EBC.

10 €



432

5 Pesetas. 4 de Septiembre de 1940. Serie F. (Edifil 2021: 443a). Conserva todo su apresto original. SC-.

60 €



430

5 Pesetas. 4 de Septiembre de 1940. Serie B. (Edifil 2021: 443a). Conserva todo su apresto original. SC-.

60 €



433

5 Pesetas. 4 de Septiembre de 1940. Serie H. (Edifil 2021: 443a). Conserva parte del apresto. EBC.

25 €





434

5 Pesetas. 4 de Septiembre de 1940. Serie H. (Edifil 2021: 443a). MBC+.

20 €



437

5 Pesetas. 4 de Septiembre de 1940. Serie L. (Edifil 2021: 443a, Pick: 123a). Inusual en esta calidad, apresto original. SC. Encapsulado PMG65EPQ.

120 €



435

5 Pesetas. 4 de Septiembre de 1940. Serie J. (Edifil 2021: 443a). Conserva gran parte de su apresto original. EBC++.

30 €



438

500 Pesetas. 21 de Octubre de 1940. Sin serie. (Edifil 2021: 444, Pick: 124a). Inusual en esta excepcional calidad. EBC++. Encapsulado PMG58.

600 €



436

5 Pesetas. 4 de Septiembre de 1940. Serie K. (Edifil 2021: 443a). Conserva todo su apresto original. SC.

65 €



439

500 Pesetas. 21 de Octubre de 1940. Falso de época, con taladros y marca FALSO. Sin serie. (Edifil 2017: 444F). EBC+.

75 €





440

1000 Pesetas. 21 de Octubre de 1940. Sin serie. (Edifil 2021: 445, Pick: 125a). Inusual en esta calidad. EBC++. Encapsulado PMG58.

600 €



441

1000 Pesetas. 21 de Octubre de 1940. Sin serie. (Edifil 2021: 445). Inusual en esta calidad, presenta gran parte de su apresto original. EBC+.

275 €



442

1000 Pesetas. 21 de Octubre de 1940. Sin serie. (Edifil 2021: 445, Pick: 125a). Mínimas reparaciones. EBC. Encapsulado PMG50 (minor repairs).

175 €



443

Conjunto de 11 billetes de 5 Pesetas emitidos el 13 de Febrero de 1943 y correspondiente a todas las series conocidas que incluyen el sin serie y las series A, B, C, D, E, F, G, H, I y J (Edifil 2021: 446, 446a). Muy inusual conjunto y de gran calidad, conservando todo su apresto original. SC/SC-, excepto el sin serie que es EBC+.

240 €



444

5 Pesetas. 13 de Febrero de 1943. Serie A. (Edifil 2021: 446a). Apresto original. SC-.

25 €





445

5 Pesetas. 13 de Febrero de 1943. Serie C. (Edifil 2021: 446a).  
Apresto original. SC-.

30 €



446

5 Pesetas. 13 de Febrero de 1943. Serie E. (Edifil 2021: 446a, Pick:  
127a). Apresto original. SC. Encapsulado PMG65EPQ.

50 €



447

5 Pesetas. 13 de Febrero de 1943. Serie F. (Edifil 2021: 446a).  
Apresto original. SC-.

30 €



448

5 Pesetas. 13 de Febrero de 1943. Serie G. (Edifil 2021: 446a, Pick:  
127a). Apresto original. SC. Encapsulado PMG65EPQ.

45 €



449

1 Peseta. 13 de Febrero de 1943. Pareja correlativa. Serie I. (Edifil  
2021: 446a). Conserva todo su apresto original y manchitas del  
tiempo. SC-.

30 €



450

5 Pesetas. 13 de Febrero de 1943. Serie J, última serie emitida.  
(Edifil 2021: 446a). Apresto original y con sombritas del tiempo.  
SC-.

20 €





451

1 Pesetas. 21 de Mayo de 1943. Sin serie. (Edifil 2021: 447, Pick: 126a). Raro en esta calidad, apresto original. SC. Encapsulado PMG67EPQ.

75 €



454

1 Peseta. 21 de Mayo de 1943. Sin serie. (Edifil 2021: 447). Apresto original. EBC+++.

10 €



452

1 Peseta. 21 de Mayo de 1943. Sin serie. (Edifil 2021: 447, Pick: 126a). Inusual en esta calidad, apresto original. SC. Encapsulado PMG65EPQ

45 €



455

1 Peseta. 21 de Mayo de 1943. Serie A. (Edifil 2021: 447a). Apresto original. SC.

15 €



453

1 Peseta. 21 de Mayo de 1943. Sin serie. (Edifil 2021: 447). Apresto original. SC.

20 €



456

1 Peseta. 21 de Mayo de 1945. Serie A. (Edifil 2021: 447a). Apresto original. EBC+.

10 €





457

1 Peseta. 21 de Mayo de 1943. Pareja correlativa. Serie A. (Edifil 2021: 447a). Apresto original. SC.

25 €



458

1 Peseta. 21 de Mayo de 1943. Serie E. (Edifil 2021: 447a). Apresto original. SC-.

10 €



459

1 Peseta. 21 de Mayo de 1943. Serie F. (Edifil 2021: 447a). Apresto original. EBC+++.

5 €



460

1 Peseta. 21 de Mayo de 1943. Serie J. (Edifil 2021: 447a). Apresto original. SC-.

10 €



461

1 Peseta. 21 de Mayo de 1943. Serie K. (Edifil 2021: 447a). Apresto original. SC.

15 €



462

1 Peseta. 21 de Mayo de 1943. Serie L. (Edifil 2021: 447a). Apresto original. SC-.

10 €





463

1 Peseta. 21 de Mayo de 1943. Serie N, última serie emitida. (Edifil 2021: 447a, Pick: 126a). Apresto original. SC. Encapsulado PMG66EPQ.

40 €



466

1 Pesetas. 15 de Junio de 1945. Sin serie. (Edifil 2021: 448, Pick: 128a). Inusual en esta calidad. SC. Encapsulado PMG64.

50 €



464

1 Peseta. 21 de Mayo de 1943. Serie N. (Edifil 2021: 447a). Apresto original. SC-.

10 €



467

1 Peseta. 15 de Junio de 1945. Sin serie. (Edifil 2021: 448). Apresto original. SC-.

20 €



465

1 Peseta. 15 de Junio de 1945. Sin serie. (Edifil 2021: 448, Pick: 128a). Raro en esta excepcional calidad y apresto original. Encapsulado PMG67EPQ.

75 €



468

1 Peseta. 15 de Junio de 1945. Sin serie. (Edifil 2021: 448). Conserva gran parte del apresto original. EBC+.

10 €





469

1 Peseta. 15 de Junio de 1945. Serie A. (Edifil 2021: 448a). Apresto original, manchita del tiempo en la esquina superior izquierda. SC-.

15 €



472

1 Peseta. 15 de Junio de 1945. Serie D. (Edifil 2021: 448a). Apresto original. SC-.

10 €



470

1 Peseta. 15 de Junio de 1945. Serie C. (Edifil 2021: 448a). Apresto original. SC.

10 €



473

1 Peseta. 15 de Junio de 1945. Pareja correlativa. Serie D. (Edifil 2021: 448a). Apresto original. SC-.

35 €



471

1 Peseta. 15 de Junio de 1945. Pareja correlativa. Serie C. (Edifil 2021: 448a). Apresto original. SC.

20 €





474

1 Peseta. 15 de Junio de 1945. Pareja correlativa. Serie F. (Edifil 2021: 448a). Apresto original. SC/SC-.

15 €



475

1 Peseta. 15 de Junio de 1945. Serie G. (Edifil 2021: 448a). Apresto original. EBC+.

Libre



476

Conjunto de 2 billetes del 1 Peseta, emitidos el 15 de Junio de 1945, ambos con las series G (Edifil 2021: 448a), presentan apresto original. EBC+.

5 €



477

1 Peseta. 15 de Junio de 1945. Pareja correlativa. Serie J. (Edifil 2021: 448a). Conserva gran parte de su apresto original. EBC+.

10 €





478

1 Peseta. 15 de Junio de 1945. Serie K. (Edifil 2021: 448a). Apresto original. SC-.

10 €



480

1 Peseta. 15 de Junio de 1945. Pareja correlativa. Serie L. (Edifil 2021: 448a). Apresto original. SC-.

10 €



479

1 Peseta. 15 de Junio de 1945. Pareja correlativa. Serie K. (Edifil 2021: 448a). Apresto original. SC.

25 €



481

Conjunto de 13 billetes de 5 Pesetas emitidos el 15 de Junio de 1945 y correspondientes a todas las series conocidas que incluyen el sin serie y las series A, B, C, D, E, F, G, H, I, J(MBC+ es el peor conservado), K, L (SC y con apresto) (Edifil 2021: 449, 449a). Muy inusual conjunto que incluye todas las diferentes series. SC/EBC.

140 €





482

5 Pesetas. 15 de Junio de 1945. Sin serie. (Edifil 2021: 449, Pick: 129a). Raro en esta calidad, apresto original. SC. Encapsulado PMG65EPQ.

70 €



483

5 Pesetas. 15 de Junio de 1945. Sin serie. (Edifil 2021: 449). Apresto original. SC-.

45 €



484

5 Pesetas. 15 de Julio de 1945. Pareja correlativa. Serie A. (Edifil 2021: 449a). Apresto original. SC.

30 €



485

Conjunto de 4 billetes de 5 Pesetas emitidos el 15 de Junio de 1945 con las series B, C, G y K, respectivamente (Edifil 2021: 449a), conservando gran parte de su apresto original. EBC.

10 €



486

5 Pesetas. 15 de Junio de 1945. Serie D. (Edifil 2021: 449a). Apresto original. SC.

15 €





487

5 Pesetas. 15 de Julio de 1945. Pareja correlativa. Serie E. (Edifil 2021: 449a). Apresto original. SC.

25 €



488

5 Pesetas. 15 de Junio de 1945. Trío correlativo. Serie G. (Edifil 2021: 449a). Apresto original. SC.

30 €



489

5 Pesetas. 15 de Junio de 1945. Pareja correlativa. Serie H. (Edifil 2021: 449a). Conserva todo su apresto original. SC-.

45 €



490

5 Pesetas. 15 de Junio de 1945. Serie L, última serie emitida. (Edifil 2021: 449a, Pick: 129a). Raro. SC. Encapsulado PMG64.

75 €



491

25 Pesetas. 19 de Febrero de 1946. Sin serie. (Edifil 2021: 450, Pick: 130a). Inusual en esta calidad. SC. Encapsulado PMG63.

135 €





492

25 Pesetas. 19 de Febrero de 1949. Sin serie. (Edifil 2021: 450). Inusual, conservando parte de su apresto original. EBC+.

35 €



495

25 Pesetas. 19 de Febrero de 1946. Serie B. (Edifil 2021: 450a). Apresto original. SC-.

20 €



493

25 Pesetas. 19 de Febrero de 1946. Serie A. (Edifil 2021: 450a, Pick: 130a). Raro en esta excepcional calidad, apresto original. SC. Encapsulado PMG66EPQ.

70 €



496

25 Pesetas. 20 de Febrero de 1946. Serie C. (Edifil 2021: 450a, Pick: 130a). Apresto original. SC. Encapsulado PMG63EPQ.

35 €



494

25 Pesetas. 19 de Febrero de 1946. Serie A. (Edifil 2021: 450a). Apresto original. EBC++.

10 €



497

25 Pesetas. 19 de Febrero de 1946. Serie C. (Edifil 2021: 450a). Apresto original. SC.

35 €





498

25 Pesetas. 19 de Febrero de 1946. Serie E. (Edifil 2021: 450a).  
Apresto original. SC--.

30 €



501

25 Pesetas. 19 de Febrero de 1946. Serie F. (Edifil 2021: 450a).  
Apresto original. SC-.

30 €



499

25 Pesetas. 19 de Febrero de 1946. Serie E. (Edifil 2021: 450a).  
Conserva gran parte de su apresto original. EBC+.

10 €



502

25 Pesetas. 19 de Febrero de 1946. Pareja correlativa. Serie F. (Edifil  
2021: 450a). Apresto original. EBC+.

35 €



500

25 Pesetas. 19 de Febrero de 1946. Pareja correlativa. Serie E.  
(Edifil 2021: 450a). Apresto original. SC-.

50 €



503

25 Pesetas. 19 de Febrero de 1946. Serie G. (Edifil 2021: 450a).  
Conserva todo su apresto original. SC.

35 €





504

25 Pesetas. 19 de Febrero de 1946. Serie G. (Edifil 2021: 450a). Conserva gran parte de su apresto original. EBC+++.

15 €



507

25 Pesetas. 19 de Febrero de 1946. Serie J. (Edifil 2021: 450a). Apresto original. SC-.

30 €



505

25 Pesetas. 19 de Febrero de 1946. Serie H. (Edifil 2021: 450a). Apresto original. SC.

35 €



508

100 Pesetas. 19 de Febrero de 1946. Sin serie. (Edifil 2021: 451). Conserva gran parte de su apresto original. EBC+.

60 €



506

25 Pesetas. 19 de Febrero de 1946. Serie I. (Edifil 2021: 450a). Apresto original. SC.

35 €



509

100 Pesetas. 19 de Febrero de 1946. Sin serie. (Edifil 2021: 451). EBC-.

40 €





510

100 Pesetas. 19 de Febrero de 1946. Serie A. (Edifil 2021: 451a, Pick: 131a). Conserva gran parte de su apresto original. EBC++.

80 €



511

100 Pesetas. 19 de Febrero de 1946. Serie B. (Edifil 2021: 451b, Pick: 131a). Raro en esta excepcional calidad, apresto original. SC. Encapsulado PMG65EPQ.

120 €



512

100 Pesetas. 19 de Febrero de 1946. Serie B, última serie emitida. (Edifil 2021: 451b). Apresto original. SC-.

100 €



513

100 Pesetas. 19 de Febrero de 1946. Pareja correlativa. Serie B. (Edifil 2021: 451b). Apresto original. SC--.

175 €



514

100 Pesetas. 19 de Febrero de 1946. Pareja correlativa. Serie B. (Edifil 2021: 451b). Conserva parte de su apresto original. EBC+.

90 €





515

500 Pesetas. 19 de Febrero de 1946. Sin serie. (Edifil 2021: 452, Pick: 132a). Raro en esta conservación. EBC+. Encapsulado PMG55.



518

1000 Pesetas. 19 de Febrero de 1946. Sin serie. (Edifil 2021: 453). Inusual, presenta parte de su apresto original, puntitos de grapa. EBC.

140 €



516

500 Pesetas. 19 de Febrero de 1946. Sin serie. (Edifil 2021: 452, Pick: 132a). Inusual. MBC+. Encapsulado PMG30.

90 €



519

Conjunto de 5 billetes del 5 Pesetas, emitidos el 12 de Abril de 1947, sin serie y con las series A, B, C y D, respectivamente (Edifil 2021: 454, 454a), presenta la mayor parte del apresto original. EBC+/EBC-.

15 €



517

1000 Pesetas. 19 de Febrero de 1946. Sin serie. (Edifil 2021: 453, Pick: 133a). EBC++. Encapsulado PMG58.

475 €





520

5 Pesetas. 12 de Abril de 1947. Sin serie. (Edifil 2021: 454, Pick: 134a). Raro en esta calidad, apresto original. SC. Encapsulado PMG66EPQ.

90 €



523

5 Pesetas. 12 de Abril de 1947. Serie C. (Edifil 2021: 454a). Conserva parte del apresto original. SC-.

30 €



521

5 Pesetas. 12 de Abril de 1947. Serie A. (Edifil 2021: 454a). Apresto original. SC.

35 €



524

5 Pesetas. 12 de Abril de 1947. Serie C. (Edifil 2021: 454a). EBC.

15 €



525

5 Pesetas. 12 de Abril de 1947. Serie D. (Edifil 2021: 454a). Conserva parte del apresto original. SC.

35 €

522

Conjunto de 3 billetes de 5 Pesetas emitidos el 12 de Abril de 1947, con la series B(2) y D, respectivamente (Edifil 2021: 454a), conservando gran parte de su apresto original. EBC.

30 €





526

5 Pesetas. 12 de Abril de 1947. Serie D. (Edifil 2021: 454a). Conserva parte del apresto original. EBC+++.

10 €



527

5 Pesetas. 12 de Abril de 1947. Serie E, última serie emitida. (Edifil 2021: 454a, Pick: 134a). Apresto original. SC. Encapsulado PMG65EPQ.

65 €



528

Conjunto de 15 billetes de 5 Pesetas emitidos el 15 de Marzo de 1948 y correspondientes a todas las series conocidas que incluyen el sin serie y las series A, B, C, D, E, F, G, H, I, J, K, L, M, N (Edifil 2021: 455, 455a, 455b). Muy inusual conjunto que incluye todas las diferentes series emitidas incluyendo la rarísima serie N (la serie N en conservación EBC+). SC/EBC-.

375 €



529

5 Pesetas. 15 de Marzo de 1948. Sin serie. (Edifil 2021: 455). Apresto original. SC-.

20 €





530

5 Pesetas. 15 de Marzo de 1948. Sin serie. (Edifil 2021: 455, Pick: 136a). Inusual en esta calidad. EBC+. Encapsulado PMG55.

25 €



533

5 Pesetas. 5 de Marzo de 1948. Pareja correlativa. Serie A. (Edifil 2021: 455a). Apresto original. SC.

20 €



531

5 Pesetas. 12 de Abril de 1947. Serie A. (Edifil 2021: 455a, Pick: 136a). Raro en esta excepcional calidad, apresto original. SC. Encapsulado PMG66EPQ.

50 €



534

5 Pesetas. 5 de Marzo de 1948. Pareja correlativa. Serie B. (Edifil 2021: 455a). Apresto original. SC-.

15 €



532

5 Pesetas. 5 de Marzo de 1948. Serie A. (Edifil 2021: 455a, Pick: 136a). SC. Encapsulado PMG64.

40 €



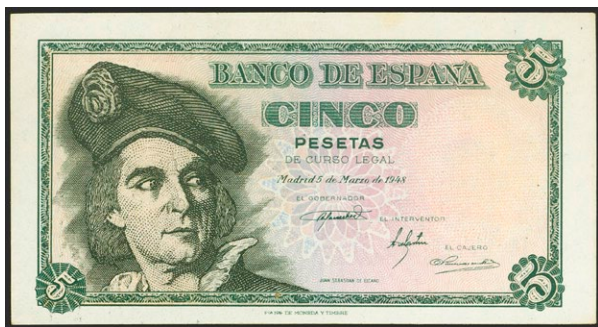

535

5 Pesetas. 5 de Marzo de 1948. Serie C. (Edifil 2021: 455a). Apresto original y manchita del tiempo en el margen superior. SC.

5 €



538

5 Pesetas. 5 de Marzo de 1948. Serie G. (Edifil 2017: 455a). Apresto original. SC.

10 €



536

5 Pesetas. 5 de Marzo de 1948. Serie D. (Edifil 2017: 455a). Apresto original. SC.

10 €



539

5 Pesetas. 5 de Marzo de 1948. Serie J. (Edifil 2017: 455a). Apresto original. SC.

10 €



537

5 Pesetas. 5 de Marzo de 1948. Serie F. (Edifil 2021: 455a). Apresto original. SC-.

10 €



540

5 Pesetas. 5 de Marzo de 1948. Serie E. (Edifil 2021: 455a). Apresto original. EBC.

Libre





541

5 Pesetas. 5 de Marzo de 1948. Pareja correlativa. Serie L. (Edifil 2021: 455a). Apresto original, manchita en el margen inferior. EBC+++.

5 €



542

5 Pesetas. 15 de Marzo de 1948. Serie M. (Edifil 2021: 455a). Apresto original. SC-.

5 €



543

100 Pesetas. 2 de Mayo de 1948. Sin serie. (Edifil 2021: 456, Pick: 137a). SC. Encapsulado PMG64.

160 €



544

100 Pesetas. 2 de Mayo de 1948. Sin serie. (Edifil 2021: 456). Conserva parte del apresto original. EBC-.

40 €



545

100 Pesetas. 2 de Mayo de 1948. Serie B. (Edifil 2021: 456a). Conserva parte del apresto original. EBC++.

60 €

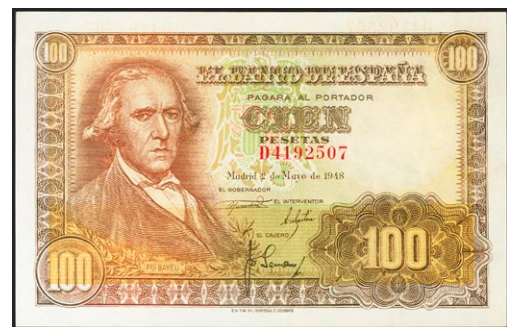

546

100 Pesetas. 2 de Mayo de 1948. Serie D. (Edifil 2021: 456a, Pick: 137a). Inusual en esta superlativa calidad, conserva todo su apresto original. SC.

90 €





547

100 Pesetas. 2 de Mayo de 1948. Serie E. (Edifil 2021: 456a).  
Conserva gran parte del apresto original. EBC++.

50 €



548

100 Pesetas. 2 de Mayo de 1948. Serie F. (Edifil 2021: 456a).  
Conserva parte del apresto original. EBC+.

45 €



549

100 Pesetas. 2 de Mayo de 1948. Serie G. (Edifil 2021: 456a).  
Conserva parte del apresto original. EBC+.

45 €



550

100 Pesetas. 2 de Mayo de 1948. Pareja correlativa. Serie G. (Edifil 2021: 456a).  
Conserva gran parte de su apresto original. EBC.

45 €



551

100 Pesetas. 2 de Mayo de 1948. Serie H. (Edifil 2021: 456a).  
Conserva parte del apresto original. EBC+.

45 €





552

100 Pesetas. 2 de Mayo de 1948. Pareja correlativa. Serie H. (Edifil 2021: 456a). Conserva todo su apresto original. SC-.

160 €



553

Conjunto de 7 billetes de 1 Peseta de 19 de Junio de 1948, con las series C, D, E, F, G, M y N, respectivamente (Edifil 2021: 457a), conservando su apresto original. SC/SC-.

5 €



554

1 Peseta. 19 de Junio de 1948. Sin serie. (Edifil 2021: 457, Pick: 135a). Raro en esta calidad, apresto original. SC. Encapsulado PMG67EPQ.

65 €



555

1 Peseta. 19 de Junio de 1948. Sin serie. (Edifil 2021: 457, Pick: 135a). Raro en esta calidad, apresto original. SC. Encapsulado PMG66EPQ.

60 €



556

1 Peseta. 19 de Junio de 1948. Sin serie. (Edifil 2021: 457, Pick: 135a). Apresto original. SC. Encapsulado PMG64EPQ.

35 €





557

1 Peseta. 19 de Junio de 1948. Sin serie. (Edifil 2021: 457). Apresto original. SC.

10 €



560

1 Peseta. 19 de Junio de 1948. Serie E. (Edifil 2021: 457a). Apresto original. SC.

5 €



558

1 Peseta. 19 de Junio de 1948. Sin serie. (Edifil 2021: 457). Apresto original. SC-.

5 €

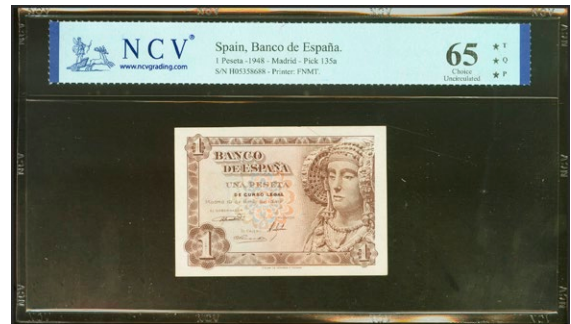

561

1 Peseta. 19 de Junio de 1948. Serie H. (Edifil 2021: 457a, Pick: 135a). Apresto original. SC. Encapsulado NCV65TQP.

20 €



559

1 Peseta. 19 de Junio de 1948. Pareja correlativa. Sin serie. (Edifil 2021: 457, Pick: 135a). Raro en esta calidad, apresto original. SC. Encapsulado PMG66EPQ, ambos.

70 €



562

1 Peseta. 19 de Junio de 1948. Serie O. (Edifil 2021: 457b). Conserva parte del apresto original. EBC++.

10 €





563

1000 Pesetas. 4 de Noviembre de 1949. Sin serie. (Edifil 2021: 458, Pick: 138a). Rarísimo en esta excepcional calidad, apresto original. SC. Encapsulado PMG65EPQ.

1400 €



564

1000 Pesetas. 4 de Noviembre de 1949. Sin serie. (Edifil 2021: 458). Conserva todo su apresto original. EBC+++.

240 €

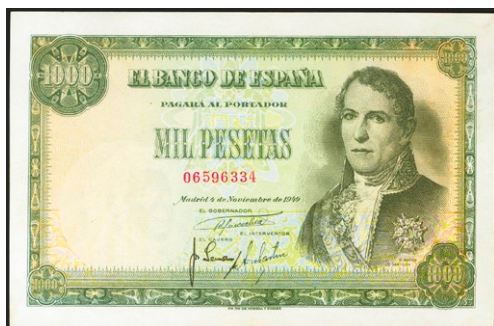

565

1000 Pesetas. 4 de Noviembre de 1949. Sin serie. (Edifil 2021: 458). Conserva parte del apresto original. EBC.

120 €



566

1000 Pesetas. 4 de Noviembre de 1949. (Edifil 2021: 458). Conserva algo de su apresto original. EBC-.

60 €



567

1000 Pesetas. 4 de Noviembre de 1949. Pareja correlativa. Sin serie. (Edifil 2021: 458). Inusual, conserva parte de su apresto original. EBC.

300 €



568

Prueba en color castaño de un billete No Emitido de la Generalitat de Catalunya de 1000 Pesetas, fechada el 10 de Agosto de 1950, con la serie H. (billete emitido privadamente, sin respaldo legal). SC-.

40 €





569

5 Pesetas. 16 de Agosto de 1951. Sin serie. (Edifil 2021: 459).  
Apresto original. SC.

15 €



572

5 Pesetas. 16 de Agosto de 1951. Serie E. (Edifil 2021: 459a).  
Apresto original. SC-.

Libre



570

5 Pesetas. 16 de Agosto de 1951. Pareja correlativa. Sin serie. (Edifil 2021: 459, Pick: 140a). Inusual en esta calidad, apresto original. SC.  
Encapsulados PMG65EPQ, ambos.

75 €



571

5 Pesetas. 16 de Agosto de 1951. Serie A. (Edifil 2021: 459a).  
Apresto original. SC.

10 €



573

5 Pesetas. 16 de Agosto de 1951. Serie G. (Edifil 2017: 459a).  
Apresto original. SC.

Libre



574

5 Pesetas. 16 de Agosto de 1951. Serie J. (Edifil 2021: 459a).  
Apresto original y manchitas del tiempo. SC.

Libre





575

5 Pesetas. 16 de Agosto de 1951. Serie P. (Edifil 2021: 459a).  
Apresto original. SC-.

Libre



578

5 Pesetas. 16 de Agosto de 1951. Serie W. (Edifil 2021: 459a).  
Apresto original. SC.

10 €



576

5 Pesetas. 16 de Agosto de 1951. Serie Q. (Edifil 2021: 459a).  
Apresto original. SC.

5 €



579

5 Pesetas. 16 de Agosto de 1951. Pareja correlativa. Serie 1B. (Edifil  
2021: 459a). Apresto original. SC.

5 €



577

5 Pesetas. 16 de Agosto de 1951. Pareja correlativa. Serie V. (Edifil  
2021: 459a). Apresto original. SC.

5 €



580

5 Pesetas. 16 de Agosto de 1951. Serie 1E. (Edifil 2021: 459a).  
Apresto original. SC.

5 €





581

5 Pesetas. 12 de Abril de 1947. Serie 1H. (Edifil 2021: 459a). Apresto original. SC.

Libre



584

500 Pesetas. 15 de Noviembre de 1951. Sin serie. (Edifil 2021: 460, Pick: 142a). EBC+. Encapsulado PMG58+.

75 €



582

5 Pesetas. 16 de Agosto de 1951. Serie 1L, última serie emitida. (Edifil 2021: 459a, Pick: 140a). Inusual en esta excepcional calidad, apresto original. SC. Encapsulado PMG67EPQ.

45 €



585

500 Pesetas. 15 de Noviembre de 1951. Sin serie. (Edifil 2021: 460). Conserva gran parte de su apresto original. EBC.

60 €



583

Conjunto de 20 billetes de 5 Pesetas emitidos el 16 de Agosto de 1951, con las series Q, 1C, 1E y 1G (Edifil 2021: 459a), apresto original. SC/EBC+.

30 €



586

500 Pesetas. 15 de Noviembre de 1951. Serie A. (Edifil 2021: 460a). Inusual en esta calidad, conserva todo su apresto original. SC. Encapsulado PMG65EPQ.

275 €





587

500 Pesetas. 15 de Noviembre de 1951. Serie A. (Edifil 2021: 460a). Conserva gran parte de su apresto original. EBC.

65 €



588

500 Pesetas. 15 de Noviembre de 1951. Serie B. (Edifil 2021: 460a, Pick: 142a). Extraordinariamente raro en esta excepcional calidad, conserva todo su apresto original. SC. Encapsulado PMG67EPQ.

450 €



589

Conjunto de 15 billetes de 1 Peseta, emitidos el 19 de Noviembre de 1951, con las series A, B, C, D, E, F, G, H, I, J, K, M, P, Q y S, respectivamente (Edifil 2021: 461a), conservando su apresto original. SC/SC--.

5 €



590

1 Peseta. 19 de Noviembre de 1951. Sin serie. (Edifil 2021: 461, Pick: 139a). Raro en esta excepcional calidad, apresto original. SC. Encapsulado PMG67EPQ.

60 €

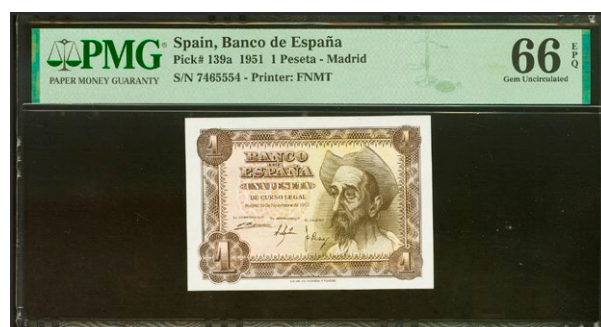

591

1 Peseta. 19 de Noviembre de 1951. Sin serie. (Edifil 2021: 461, Pick: 139a). Apresto original. SC. Encapsulado PMG66EPQ.

35 €



592

1 Peseta. 19 de Noviembre de 1951. Sin serie. (Edifil 2021: 461, Pick: 139a). Apresto original. SC. Encapsulado PMG65EPQ.

40 €





593

1 Peseta. 19 de Noviembre de 1951. Sin serie. (Edifil 2021: 461, Pick: 139a). Apresto original. SC. Encapsulado PMG64EPQ.

35 €



596

1 Peseta. 19 de Noviembre de 1951. Pareja correlativa. Serie A. (Edifil 2021: 461a). Apresto original. SC-.

5 €



594

1 Pesetas. 19 de Noviembre de 1951. Pareja correlativa. Sin serie. (Edifil 2021: 461, Pick: 139a). Inusual en esta calidad, apresto original. SC. Encapsulado PCGS65PPQ, ambos.

60 €



595

1 Peseta. 19 de Noviembre de 1951. Sin serie. (Edifil 2021: 461). Conserva gran parte del apresto original. EBC+.

Libre



597

Conjunto de 3 billetes (con numeraciones muy próximas) de 1 Peseta emitidos el 19 de Noviembre de 1951, todos ellos con la serie E (Edifil 2021: 461a), conservando su apresto original. SC-.

10 €





598

50 Pesetas. 31 de Diciembre de 1951. Sin serie. (Edifil 2021: 462). Conserva gran parte de su apresto original. EBC++.

50 €



601

50 Pesetas. 31 de Diciembre de 1951. Serie A. (Edifil 2021: 462a). Conserva todo su apresto original. SC-.

60 €



599

50 Pesetas. 31 de Diciembre de 1951. Sin serie. (Edifil 2021: 462, Pick: 141a). Conserva parte de su apresto original. EBC.

40 €



602

50 Pesetas. 31 de Diciembre de 1951. Serie A. (Edifil 2021: 462a). Conserva parte de su apresto original. EBC.

40 €



600

50 Pesetas. 31 de Diciembre de 1951. Pareja correlativa. Sin serie. (Edifil 2021: 462). Conserva gran parte de su apresto original. EBC.

50 €



603

50 Pesetas. 31 de Diciembre de 1951. Pareja correlativa. Serie A. (Edifil 2021: 462a, Pick: 141a). Inusual en esta calidad, conserva todo su apresto original. SC.

140 €





604

50 Pesetas. 31 de Diciembre de 1951. Serie B. (Edifil 2021: 462a, Pick: 141a). Raro en esta excepcional calidad, apresto original. SC. Encapsulado PMG66EPQ.

110 €



605

50 Pesetas. 31 de Diciembre de 1951. Serie B. (Edifil 2021: 462a, Pick: 141a). Inusual en esta calidad. SC. Encapsulado PMG64.

110 €



606

50 Pesetas. 31 de Diciembre de 1951. Serie B. (Edifil 2021: 462a). Inusual en esta superlativa calidad, conserva parte de su apresto original. SC.

80 €



607

50 Pesetas. 31 de Diciembre de 1951. Serie B. (Edifil 2021: 462a). Conserva gran parte de su apresto original. EBC+.

40 €



608

50 Pesetas. 31 de Diciembre de 1951. Pareja correlativa. Serie B. (Edifil 2021: 462a). Conserva todo su apresto original. SC--.

110 €



609

50 Pesetas. 31 de Diciembre de 1951. Serie C. (Edifil 2017: 462a). Conserva todo su apresto original. SC.

70 €





610

50 Pesetas. 31 de Diciembre de 1951. Serie C. (Edifil 2021: 462a). Conserva gran parte de su apresto original. EBC+.

40 €



613

1000 Pesetas. 31 de Diciembre de 1951. Serie A. (Edifil 2021: 463a, Pick: 143a). Apresto original. EBC+++.

Encapsulado PMG58EPQ.

90 €

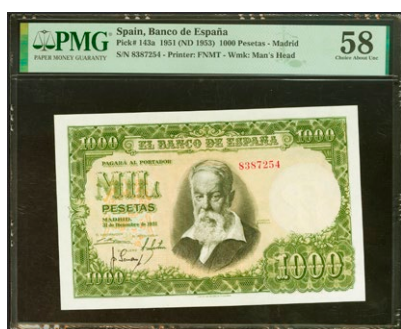

611

1000 Pesetas. 31 de Diciembre de 1951. Sin serie. (Edifil 2021: 463, Pick: 143a). EBC++.

80 €



614

1000 Pesetas. 31 de Diciembre de 1951. Serie A. (Edifil 2021: 463a). Conserva gran parte de su apresto original. EBC.

40 €



612

1000 Pesetas. 31 de Diciembre de 1951. Serie A. (Edifil 2021: 463a, Pick: 143a). Raro en esta excepcional calidad, apresto original. SC.

Encapsulado PMG66EPQ.

300 €

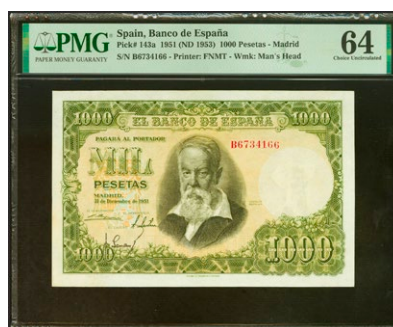

615

1000 Pesetas. 31 de Diciembre de 1951. Serie B. (Edifil 2021: 463a, Pick: 143a). SC.

Encapsulado PMG64.

180 €



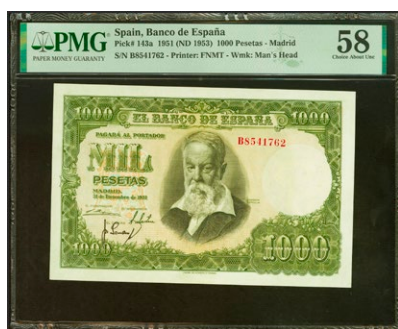

616

1000 Pesetas. 31 de Diciembre de 1951. Serie B. (Edifil 2021: 463a, Pick: 143a). EBC+++. Encapsulado PMG58.

90 €



619

1000 Pesetas. 31 de Diciembre de 1951. Serie C. (Edifil 2021: 463a). Conserva gran parte de su apresto original. EBC.

40 €



617

1000 Pesetas. 31 de Diciembre de 1951. Serie C, última serie emitida. (Edifil 2021: 463a, Pick: 143a). Inusual en esta excepcional calidad, apresto original. SC. Encapsulado PCGS64OPQ.

120 €



620

100 Pesetas. 7 de Abril de 1953. Sin serie y numeración extremadamente baja (000023). (Edifil 2021: 464). Rarísimo con una numeración así y especialmente en esta excepcional calidad, conserva todo su apresto original. SC. Encapsulado PMG66EPQ.

1000 €



618

1000 Pesetas. 31 de Diciembre de 1951. Serie C. (Edifil 2021: 463a). Inusual, conserva todo su apresto original. SC-.

135 €



621

100 Pesetas. 7 de Abril de 1953. Sin serie. (Edifil 2021: 464, Pick: 145a). Inusual en esta excepcional calidad, apresto original. SC. PMG65EPQ.

350 €





622

100 Pesetas. 7 de Abril de 1953. Sin serie. (Edifil 2021: 464). Inusual, conserva gran parte del apresto original. EBC.

75 €



625

100 Pesetas. 7 de Abril de 1953. Error firma de cajero invertida e impresa en la parte superior derecha. Serie 3K. (Edifil 2021: 464c, Pick: 145a). Inusual, apresto original. SC. Encapsulado NCV65TQP.

100 €



623

100 Pesetas. 7 de Abril de 1953. Serie Z. (Edifil 2021: 464b). Apresto original. SC.

10 €



626

100 Pesetas. 7 de Abril de 1953. Pareja correlativa. Serie 3M. (Edifil 2021: 464c). Conserva todo su apresto original. SC-.

10 €



624

100 Pesetas. 7 de Abril de 1953. Serie 2F. (Edifil 2021: 464c, Pick: 145a). Apresto original. SC. Encapsulado PMG65EPQ.

30 €





627

100 Pesetas. 7 de Abril de 1953. Serie 3X, última serie emitida. (Edifil 2021: 464c, Pick: 145a). Muy raro en esta excepcional calidad. Apresto original. SC. Encapsulado PMG66EPQ.

300 €



630

1 Peseta. 22 de Julio de 1953. Sin serie y numeración bajísima. (Edifil 2021: 465, Pick: 144a). Inusual en esta excepcional calidad, apresto original. SC. Encapsulado PMG65EPQ.

45 €



628

1 Peseta. 22 de Julio de 1953. Sin serie. (Edifil 2021: 465, Pick: 144a). Apresto original. SC. Encapsulado PMG67EPQ.

60 €

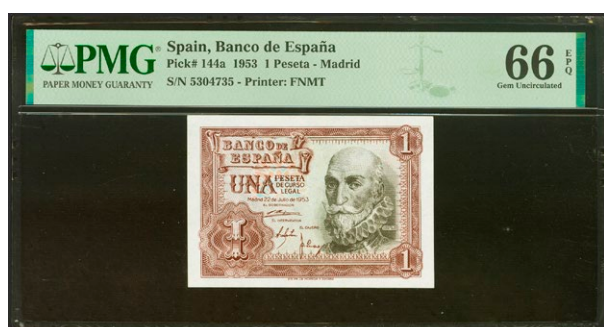

629

1 Peseta. 22 de Julio de 1953. Sin serie. (Edifil 2021: 465, Pick: 144a). Inusual en esta excepcional calidad, apresto original. SC. Encapsulado PMG66EPQ.

40 €



631

Conjunto de 4 billetes correlativos de 1 Peseta emitidos el 22 de Julio de 1953 y con la serie B (Edifil 2021: 465a), conservando el apresto original. SC.

10 €





632

Conjunto de 16 billetes correlativos y una pareja del 1 Peseta emitidos el 22 de Julio de 1953, todos con la serie R (Edifil 2021: 465a), conservando el apresto original. SC/SC-.

20 €



635

5 Pesetas. 22 de Julio de 1954. Sin serie. (Edifil 2021: 466, Pick: 146a). Raro en esta calidad, apresto original. SC. Encapsulado PMG66EPQ.

50 €



633

1 Peseta. 22 de Julio de 1953. Serie 1G. (Edifil 2021: 465a, Pick: 144a). Inusual en esta excepcional calidad, apresto original. SC. Encapsulado PMG67EPQ.

45 €



636

5 Pesetas. 22 de Julio de 1954. Sin serie. (Edifil 2021: 466, Pick: 146a). SC. Encapsulado PMG64.

30 €



634

1 Peseta. 22 de Julio de 1953. Serie 1G. (Edifil 2021: 465a, Pick: 144a). Inusual en esta excepcional calidad, apresto original. SC. Encapsulado PMG66EPQ.

30 €



637

5 Pesetas. 22 de Julio de 1954. Sin serie. (Edifil 2021: 466). Conserva todo su apresto original. SC.

15 €



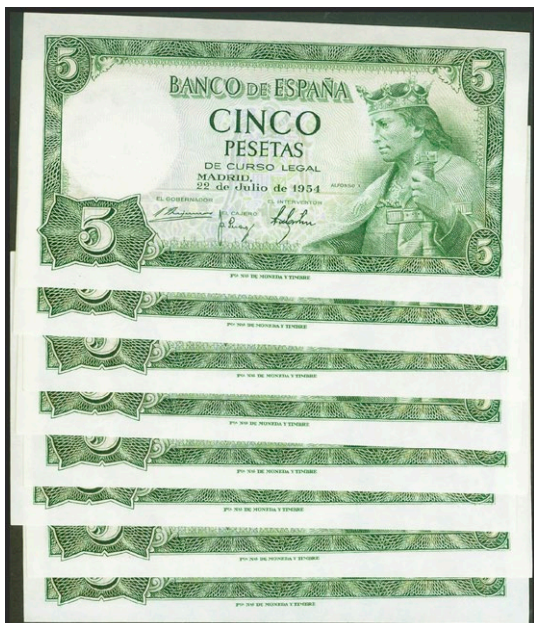

638

Conjunto de 8 billetes correlativos de 5 Pesetas, emitidos el 22 de Julio de 1954, todos ellos con la serie J (Edifil 2021: 466a), conservando todo su apresto original. SC/SC-.

20 €



639

5 Pesetas. 22 de Julio de 1954. Serie P. (Edifil 2021: 466a). Apresto original. SC.

10 €

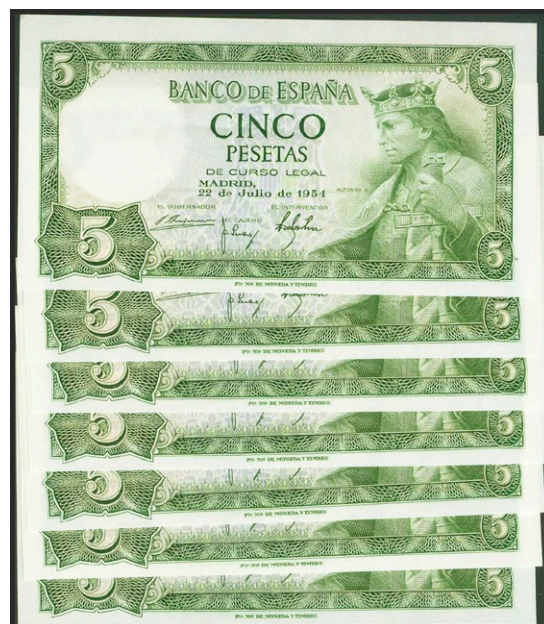

640

Conjunto de 8 billetes correlativos de 5 Pesetas, emitidos el 22 de Julio de 1954, todos ellos con la serie P (Edifil 2021: 466a), conservando todo su apresto original. SC-.

15 €



641

Conjunto de 2 billetes de 5 Pesetas emitidos el 22 de Julio de 1954 con las series N y U, respectivamente (Edifil 2021: 466a), conservando su apresto original. SC.

10 €





642

5 Pesetas. 22 de Julio de 1954. Serie V. (Edifil 2021: 466a). Apresto original. SC.

5 €



645

25 Pesetas. 22 de Julio de 1954. Sin serie. (Edifil 2021: 467, Pick: 147a). Apresto original. EBC+-. Encapsulado PMG55EPQ.

60 €



643

5 Pesetas. 22 de Julio de 1954. Serie W, última serie emitida. (Edifil 2021: 466b, Pick: 146a). Rarísima serie, algunas manchitas del tiempo. MBC+. Encapsulado PMG40 (stains).

175 €



646

25 Pesetas. 22 de Julio de 1954. Sin serie. (Edifil 2021: 467). Inusual, conserva gran parte de su apresto original. SC-.

85 €



644

25 Pesetas. 22 de Julio de 1954. Sin serie. (Edifil 2021: 467, Pick: 147a). Inusual. SC. Encapsulado PMG64.

140 €



647

25 Pesetas. 22 de Julio de 1954. Sin serie. (Edifil 2021: 467). Conserva gran parte del apresto original. EBC.

25 €





648

Conjunto de 2 billetes de 25 Pesetas emitidos el 22 de Julio de 1954, ambos sin serie (Edifil 2021: 467), conservan parte de su apresto original. EBC.

60 €



649

25 Pesetas. 22 de Julio de 1954. Serie A. (Edifil 2021: 467a, Pick: 147a). Apresto original. SC. Encapsulado PMG64EPQ.

30 €



650

25 Pesetas. 22 de Julio de 1954. Serie B. (Edifil 2021: 467a). Conserva la mayor parte de su apresto original. EBC.

Libre



651

25 Pesetas. 22 de Julio de 1954. Serie G. (Edifil 2021: 467a). Conserva parte de su apresto original. EBC.

Libre



652

25 Pesetas. 22 de Julio de 1954. Serie K. (Edifil 2021: 467a). Conserva todo su apresto original. SC.

15 €



653

25 Pesetas. 22 de Julio de 1954. Serie I. (Edifil 2021: 467a). Apresto original. SC.

5 €





654

25 Pesetas. 22 de Julio de 1954. Pareja correlativa. Serie L. (Edifil 2021: 467a). Apresto original. SC.

15 €



655

25 Pesetas. 22 de Julio de 1954. Serie M. (Edifil 2021: 467a, Pick: 147a). Inusual en esta excepcional calidad, apresto original. SC. Encapsulado PMG66EPQ.

40 €



656

25 Pesetas. 22 de Julio de 1954. Serie M. (Edifil 2021: 467a). Conserva parte de su apresto original. EBC.

10 €



657

25 Pesetas. 22 de Julio de 1954. Serie N. (Edifil 2021: 467a, Pick: 147a). Inusual en esta excepcional calidad, apresto original. SC. Encapsulado PMG66EPQ.

40 €



658

25 Pesetas. 22 de Julio de 1954. Serie N. (Edifil 2021: 467a). Apresto original. SC.

10 €



659

25 Pesetas. 22 de Julio de 1954. Serie P, última serie emitida. (Edifil 2021: 467b, Pick: 147a). Muy rara serie, especialmente en esta excepcional calidad, apresto original. SC. Encapsulado PMG66EPQ.

300 €





660

25 Pesetas. 22 de Julio de 1954. Serie P, última serie. (Edifil 2021: 467b). Conserva gran parte de su apresto original. EBC.

50 €



661

500 Pesetas. 22 de Julio de 1954. Serie K. (Edifil 2021: 468b). Conserva todo su apresto original. SC.

40 €



662

500 Pesetas. 22 de Julio de 1954. Serie L. (Edifil 2021: 468b). Conserva todo su apresto original. SC-.

30 €



663

500 Pesetas. 22 de Julio de 1954. Serie N. (Edifil 2021: 468b). Conserva todo su apresto original. SC--.

30 €



664

500 Pesetas. 22 de Julio de 1954. Pareja correlativa. Serie P. (Edifil 2017: 468b). Conserva todo su apresto original. SC.

65 €



665

500 Pesetas. 22 de Julio de 1954. Serie R. (Edifil 2021: 468b). Conserva todo su apresto original. SC.

40 €





666

500 Pesetas. 22 de Julio de 1954. Serie S. (Edifil 2021: 468b, Pick: 148a). Raro en esta excepcional calidad, apresto original. SC. Encapsulado PMG66EPQ.

90 €



669

500 Pesetas. 22 de Julio de 1954. Serie T. (Edifil 2021: 468b). Conserva todo su apresto original. SC.

40 €



667

500 Pesetas. 22 de Julio de 1954. Serie S. (Edifil 2021: 468b). Conserva gran parte de su apresto original. EBC+.

20 €



670

500 Pesetas. 22 de Julio de 1954. Serie U. (Edifil 2021: 468b). Conserva todo su apresto original. SC-.

35 €



668

500 Pesetas. 22 de Julio de 1954. Pareja correlativa. Serie S. (Edifil 2021: 468b). Conserva todo su apresto original. SC.

70 €



671

500 Pesetas. 22 de Julio de 1954. Serie U. (Edifil 2021: 468b). Conserva todo su apresto original y pliegue natural del papel. SC--.

25 €





672

500 Pesetas. 22 de Julio de 1954. Serie V, última serie. (Edifil 2021: 468b). Conserva todo su apresto original. EBC+.

20 €



673

1000 Pesetas. 22 de Noviembre de 1957. Sin serie. (Edifil 2021: 469, Pick: 149a). Inusual. EBC. Encapsulado PMG50.

125 €



674

1000 Pesetas. 29 de Noviembre de 1957. Sin serie. (Edifil 2021: 469). Inusual, conserva gran parte de su apresto original. EBC.

90 €



675

1000 Pesetas. 29 de Noviembre de 1957. Serie 1C. (Edifil 2021: 469b). Conserva todo su apresto original. SC-.

35 €



676

1000 Pesetas. 29 de Noviembre de 1957. Pareja correlativa. Serie 1E. (Edifil 2021: 469b). Rara en esta excepcional calidad, apresto original. SC.

120 €



677

1000 Pesetas. 29 de Noviembre de 1957. Serie 1I. (Edifil 2021: 469b, Pick: 149a). SC. Encapsulado NCV66.

40 €





678

1000 Pesetas. 29 de Noviembre de 1957. Serie 1K. (Edifil 2021: 469b, Pick: 149a). Raro en esta excepcional calidad, apresto original. SC. Encapsulado PMG66EPQ.

100 €



679

1000 Pesetas. 29 de Noviembre de 1957. Pareja correlativa. Serie 1L. (Edifil 2021: 469b, Pick: 149a). SC. Encapsulados NCV65, ambos.

85 €



680

1000 Pesetas. 29 de Noviembre de 1957. Serie 1P. (Edifil 2021: 469b). Conserva todo su apresto original. SC-.

35 €

## Lotes y Colecciones



681

Conjunto de 8 billetes, incluyendo parejas con la serie C, F y N de 100 Pesetas emitidos el 19 de Noviembre de 1965 además de sin serie, series C, F, N y Q, respectivamente (Edifil 2021: 470, 470a), conservando el apresto original. EBC/SC-.

30 €

## Billetes Españoles



682

100 Pesetas. 19 de Noviembre de 1965. Sin serie. (Edifil 2021: 470, Pick: 150). Apresto original. SC. Encapsulado PMG67EPQ.

60 €





683

100 Pesetas. 19 de Noviembre de 1965. Sin serie. (Edifil 2021: 470, Pick: 150). Inusual en esta excepcional calidad, apresto original. SC. Encapsulado PMG66EPQ.

45 €



686

100 Pesetas. 19 de Noviembre de 1965. Serie A. (Edifil 2021: 470a, Pick: 150). Inusual en esta excepcional calidad, apresto original. Encapsulado PMG66EPQ.

50 €



684

100 Pesetas. 19 de Noviembre de 1965. Sin serie. (Edifil 2021: 470a, Pick: 150). Raro en esta excepcional calidad, apresto original. Encapsulado NCV65TQP.

35 €



685

100 Pesetas. 19 de Noviembre de 1965. Pareja correlativa. Sin serie. (Edifil 2017: 470). SC.

30 €



687

Conjunto de 4 billetes correlativos de 100 Pesetas emitidos el 19 de Noviembre de 1965, todos ellos con la serie A (Edifil 2021: 470a), conservando el apresto original. SC/SC-.

40 €



## Billetes Españoles



688

100 Pesetas. 19 de Noviembre de 1965. Serie B. (Edifil 2021: 470a, Pick: 150). Raro en esta excepcional calidad, apresto original. Encapsulado NCV67TQP.

25 €



689

100 Pesetas. 19 de Noviembre de 1965. Serie B. (Edifil 2021: 470a, Pick: 150). Raro en esta excepcional calidad, apresto original. Encapsulado NCV66TQP.

30 €



690

Conjunto de 7 billetes correlativos de 100 Pesetas, emitidos el 19 de Noviembre de 1965, todos ellos con la serie E (Edifil 2021: 470a), conservando su apresto original. SC/SC-.

20 €



691

100 Pesetas. 19 de Noviembre de 1965. Pareja correlativa. Serie E. (Edifil 2021: 470a). Conserva todo su apresto original. SC.

15 €



## Lotes y Colecciones



692

100 Pesetas. 19 de Noviembre de 1965. Serie 1C. (Edifil 2021: 470a). Conserva todo su apresto original. SC.

10 €



694

Conjunto de 5 billetes, incluyendo un trío y una pareja, de 100 Pesetas emitidos el 19 de Noviembre de 1965, todos ellos con la serie 1C (Edifil 2021: 470a), conservando el apresto original. SC/SC-.

20 €

## Billetes Españoles



693

100 Pesetas. 19 de Noviembre de 1965. Pareja correlativa. Serie 1C. (Edifil 2021: 470a). Conserva todo su apresto original. SC.

20 €



695

Conjunto de 6 billetes correlativos de 100 Pesetas, emitidos el 19 de Noviembre de 1965, todos ellos con la serie 1D (Edifil 2021: 470a), conservando su apresto original. SC/SC-.

15 €





696

100 Pesetas. 19 de Noviembre de 1965. Serie II. (Edifil 2021: 470a, Pick: 150). Raro en esta excepcional calidad, apresto original. Encapsulado NCV65TQP.

25 €



697

100 Pesetas. 19 de Noviembre de 1965. Serie II. (Edifil 2021: 470a). Conserva todo su apresto original. SC-.

10 €



698

100 Pesetas. 19 de Noviembre de 1965. Pareja correlativa. Serie II. (Edifil 2021: 470a, Pick: 150). Apresto original. Encapsulado NCV65TQP/66TQP.

50 €

## Lotes y Colecciones



699

Conjunto de 7 billetes correlativos de 100 Pesetas emitidos el 19 de Noviembre de 1965, todos ellos con la serie 1N (Edifil 2021: 470a), conservando el apresto original. SC-.

40 €

## Billetes Españoles



700

100 Pesetas. 19 de Noviembre de 1965. Serie 1T, última serie emitida. (Edifil 2021: 470a, Pick: 150). Inusual, apresto original. SC. Encapsulado PMG65EPQ.

50 €





701

1000 Pesetas. 19 de Noviembre de 1965. Sin serie. (Edifil 2021: 471). Inusual en esta calidad, conserva todo su apresto original. SC. Encapsulado PMG65EPQ.

160 €



702

1000 Pesetas. 19 de Noviembre de 1965. Sin serie. (Edifil 2021: 471, Pick: 151). EBC++. Encapsulado PMG58.

70 €



703

1000 Pesetas. 19 de Noviembre de 1965. Sin serie. (Edifil 2021: 471). Conserva gran parte del apresto original. EBC++.

40 €



704

1000 Pesetas. 19 de Noviembre de 1965. Serie A. (Edifil 2021: 471a). Conserva gran parte del apresto original. EBC++.

25 €



705

1000 Pesetas. 19 de Noviembre de 1965. Pareja correlativa, Serie A. (Edifil 2021: 471a). Conserva todo su apresto original. SC--.

60 €



706

1000 Pesetas. 19 de Noviembre de 1965. Serie C. (Edifil 2021: 471b). Conserva todo su apresto original. SC--.

25 €





707

1000 Pesetas. 19 de Noviembre de 1965. Serie I. (Edifil 2021: 471b, Pick: 151). Apresto original. SC. Encapsulado PMG65EPQ.

70 €



708

1000 Pesetas. 19 de Noviembre de 1965. Serie J. (Edifil 2021: 471b). Conserva gran parte de su apresto original. SC.

30 €



709

1000 Pesetas. 19 de Noviembre de 1965. Serie R. (Edifil 2021: 471b). Conserva todo su apresto original. SC.

30 €



710

1000 Pesetas. 19 de Noviembre de 1965. Serie W. (Edifil 2021: 471b, Pick: 151). Muy raro en esta excepcional calidad, apresto original. SC. Encapsulado PMG66EPQ.

80 €



711

1000 Pesetas. 19 de Noviembre de 1965. Serie 1C. (Edifil 2021: 471b). Conserva gran parte de su apresto original. SC-.

30 €



712

1000 Pesetas. 19 de Noviembre de 1965. Pareja correlativa. Serie 1H. (Edifil 2021: 471b). Conserva todo su apresto original. SC.

60 €





713

100 Pesetas. 17 de Noviembre de 1970. Serie especial 9A. (Edifil 2021: 472d, Pick: 152a\*). Raro en esta excepcional calidad y apresto original. SC. Encapsulado PMG67EPQ.

45 €



714

100 Pesetas. 17 de Noviembre de 1970. Serie especial 9A. (Edifil 2021: 472d, Pick: 152a\*). Raro en esta excepcional calidad, apresto original. SC. Encapsulado NCV66TQP.

20 €



715

100 Pesetas. 17 de Noviembre de 1970. Serie especial 9A. (Edifil 2021: 472d). Apresto original. SC.

15 €



716

100 Pesetas. 17 de Noviembre de 1970. Serie especial 9A. (Edifil 2021: 472d). Conserva todo su apresto original. SC-.

10 €



717

100 Pesetas. 17 de Noviembre de 1970. Pareja correlativa. Serie especial 9A. (Edifil 2021: 472d). Conserva todo su apresto original. SC.

20 €



718

100 Pesetas. 17 de Noviembre de 1970. Serie especial 9B. (Edifil 2021: 472d, Pick: 152a\*). Raro en esta excepcional calidad y apresto original. SC. Encapsulado PMG68EPQ.

60 €





719

100 Pesetas. 17 de Noviembre de 1970. Serie especial 9C. (Edifil 2021: 472d, Pick: 152a\*). Apresto original. SC. Encapsulado PMG67EPQ.

50 €



722

100 Pesetas. 17 de Noviembre de 1970. Sin serie y numeración baja. (Edifil 2021: 472, Pick: 152a). Apresto original. SC. Encapsulado PMG67EPQ.

45 €



720

100 Pesetas. 17 de Noviembre de 1970. Serie especial 9C. (Edifil 2021: 472d, Pick: 152a\*). Apresto original. SC. Encapsulado PMG66EPQ.

40 €



723

100 Pesetas. 17 de Noviembre de 1970. Sin serie. (Edifil 2021: 472, Pick: 152a). Apresto original. SC. Encapsulado PMG66EPQ.

40 €



721

100 Pesetas. 17 de Noviembre de 1970. Serie especial 9C. (Edifil 2021: 472d, Pick: 152a\*). Apresto original. SC. Encapsulado PMG65EPQ.

30 €



724

100 Pesetas. 17 de Noviembre de 1970. Serie A. (Edifil 2021: 472a, Pick: 152a). Apresto original. SC. Encapsulado NCV66TQP.

25 €





725

100 Pesetas. 17 de Noviembre de 1970. Serie A. (Edifil 2017: 472a). Conserva todo si apresto original. SC.

10 €



727

100 Pesetas. 17 de Noviembre de 1970. Pareja correlativa. Serie A. (Edifil 2017: 472a). Apresto original. SC-.

10 €



726

100 Pesetas. 17 de Noviembre de 1970. Pareja correlativa. Serie A. (Edifil 2021: 472a). Apresto original. Encapsulado NCV65TQP.

30 €



728

Conjunto de 2 parejas correlativas del 100 Pesetas emitido el 17 de noviembre de 1970 y con la serie 7R. (Edifil 2021: 472c). Apresto original. SC/SC-.

5 €





729

100 Pesetas. 17 de Noviembre de 1970. Serie 7W, última serie emitida. (Edifil 2021: 472c, Pick: 152a). Raro en esta excepcional calidad, apresto original. SC. Encapsulado PMG67EPQ

50 €



732

100 Pesetas. 17 de Noviembre de 1970. Pareja correlativa. Serie 7W, última serie emitida. (Edifil 2021: 472c, Pick: 152a). Inusual en esta excepcional calidad, apresto original. SC. Encapsulado PMG66EPQ, ambos.

50 €



730

100 Pesetas. 17 de Noviembre de 1970. Serie 7W, última serie emitida. (Edifil 2021: 472c, Pick: 152a). Apresto original. SC. Encapsulado NCV66TQP.

35 €



731

100 Pesetas. 17 de Noviembre de 1970. Serie 7W, última serie emitida. (Edifil 2021: 472c, Pick: 152a). Apresto original. SC. Encapsulado PMG65EPQ.

25 €



733

500 Pesetas. 23 de Julio de 1971. Serie especial 9A. (Edifil 2021: 473b, Pick: 153a\*). Rarísimo en esta excepcional calidad. SC. Encapsulado PMG68EPQ.

275 €





734

500 Pesetas. 23 de Julio de 1971. Sin serie y numeración bajísima. (Edifil 2021: 473, Pick: 153a). Apresto original. Encapsulado PMG64EPQ.

120 €



737

500 Pesetas. 23 de Julio de 1971. Serie G. (Edifil 2021: 473a). Apresto original. SC.

15 €



735

500 Pesetas. 23 de Julio de 1971. Sin serie. (Edifil 2021: 473). Conserva todo su apresto original. SC-.

30 €



738

500 Pesetas. 23 de Julio de 1971. Serie P. (Edifil 2021: 473a). Apresto original. SC.

15 €



736

500 Pesetas. 23 de Julio de 1971. Sin serie. (Edifil 2021: 473). Raro en esta calidad, conserva todo su apresto original. Encapsulado PMG66EPQ.

90 €



739

500 Pesetas. 23 de Julio de 1971. Serie Q. (Edifil 2021: 473a). Apresto original. SC.

15 €





740

500 Pesetas. 23 de Julio de 1971. Serie V. (Edifil 2021: 473a). Conserva todo su apresto original. SC-.

10 €



741

500 Pesetas. 23 de Julio de 1971. Serie 1P. (Edifil 2021: 473a, Pick: 153a). Rarísimo en esta extraordinaria calidad. SC. Encapsulado PMG67EPQ.

60 €



742

1000 Pesetas. 17 de Septiembre de 1971. Serie especial 9A. (Edifil 2021: 474d, Pick: 154\*). Rara serie. SC. Encapsulado PMG64.

110 €



743

1000 Pesetas. 17 de Septiembre de 1971. Pareja correlativa. Serie especial 9A. (Edifil 2021: 474d). Conserva todo su apresto original, uno de ellos presenta manchita del tiempo. SC--.

160 €



744

1000 Pesetas. 17 de Septiembre de 1971. Serie especial 9B. (Edifil 2021: 474d, Pick: 154\*). Muy raro en esta excepcional calidad, apresto original. SC. Encapsulado PMG66EPQ.

200 €





745

1000 Pesetas. 17 de Septiembre de 1971. Serie especial 9B. (Edifil 2021: 474d, Pick: 154\*). Rara serie, apresto original. SC. Encapsulado PMG64EPQ.

110 €



746

1000 Pesetas. 17 de Septiembre de 1971. Sin serie. (Edifil 2021: 474, Pick: 154). Inusual en esta calidad, apresto original. Encapsulado PMG67EPQ.

90 €



747

1000 Pesetas. 17 de Septiembre de 1971. Sin serie. (Edifil 2021: 474, Pick: 154). Inusual en esta calidad, apresto original. Encapsulado PMG65EPQ.

60 €



748

1000 Pesetas. 17 de Septiembre de 1971. Sin serie. (Edifil 2021: 474). Apresto original. SC-.

30 €



749

1000 Pesetas. 17 de Septiembre de 1971. Sin serie. (Edifil 2021: 474). Conserva gran parte de su apresto original. EBC+.

20 €



750

1000 Pesetas. 17 de Septiembre de 1971. Pareja correlativa. Sin serie. (Edifil 2017: 474). Conserva todo su apresto original. SC-.

60 €





751

1000 Pesetas. 17 de Septiembre de 1971. Pareja correlativa. Sin serie. (Edifil 2021: 474). Conserva parte del apresto original. EBC.

25 €



752

Conjunto de 9 billetes correlativos de 1000 Pesetas emitidos el 17 de Septiembre de 1971, todos ellos con la serie J (Edifil 2021: 474c), conservando su apresto original. SC.

90 €



753

Conjunto de 4 billetes correlativos de 1000 Pesetas emitidos el 17 de Septiembre de 1971, todos ellos con la serie K (Edifil 2021: 474b), conservando su apresto original. SC.

45 €



754

1000 Pesetas. 17 de Septiembre de 1971. Serie 3I. (Edifil 2021: 474c). Conserva todo su apresto original. SC.

20 €



755

1000 Pesetas. 17 de Septiembre de 1971. Serie 3J. (Edifil 2021: 474c, Pick: 154). Raro en esta excepcional calidad, apresto original. SC. Encapsulado PMG67EPQ.

45 €





756

1000 Pesetas. 17 de Septiembre de 1971. Serie 3S. (Edifil 2021: 474c, Pick: 154). Raro en esta excepcional calidad, apresto original. SC. Encapsulado PMG67EPQ.

45 €



757

1000 Pesetas. 17 de Septiembre de 1971. Serie 3Y. (Edifil 2021: 474c, Pick: 154). Inusual en esta calidad, apresto original. SC. Encapsulado NCV65TQP.

25 €



758

1000 Pesetas. 17 de Septiembre de 1971. Serie 5M. (Edifil 2021: 474c, Pick: 154). Inusual en esta calidad, apresto original. SC. Encapsulado NCV65TQP.

25 €



759

1000 Pesetas. 17 de Septiembre de 1971. Serie 6S. (Edifil 2021: 474c, Pick: 154). Inusual en esta calidad, apresto original. SC. Encapsulado NCV65TQP.

25 €



760

1000 Pesetas. 17 de Septiembre de 1971. Serie 6V. (Edifil 2021: 474c). Conserva todo su apresto original. SC.

20 €



761

1000 Pesetas. 1 de enero de 1976. Papel de Finanzas. Pareja correlativa. Sin serie y ambos con matriz del Instituto Nacional de la Vivienda. Raro con matriz completa. SC-.

45 €





762

5000 Pesetas. 6 de Febrero de 1976. Serie especial 9A. (Edifil 2021: 475b, Pick: 155\*). Rarísimo en esta excepcional calidad, apresto original. SC. Encapsulado NCV65TQP.

150 €



765

5000 Pesetas. 6 de Febrero de 1976. Sin serie. (Edifil 2017: 475). Apresto original. SC.

45 €



763

5000 Pesetas. 6 de Febrero de 1976. Serie especial 9A. (Edifil 2021: 475b). SC--.

100 €



766

5000 Pesetas. 6 de Febrero de 1976. Sin serie y numeración capicua. (Edifil 2021: 475). Apresto original. SC--.

65 €



764

5000 Pesetas. 6 de Febrero de 1976. Sin serie. (Edifil 2021: 475, Pick: 155). Inusual en esta excepcional calidad, apresto original. SC. Encapsulado PMG67EPQ.

120 €



767

5000 Pesetas. 6 de Febrero de 1975. Serie A. (Edifil 2021: 475a). EBC+++.

30 €





768

5000 Pesetas. 6 de Febrero de 1975. Serie P. (Edifil 2021: 475a). EBC.

20 €



769

500 Pesetas. 23 de Octubre de 1979. Serie especial 9A. (Edifil 2021: 476b, Pick: 157\*). Raro en esta excepcional calidad. SC. Encapsulado PMG67EPQ.

65 €



770

500 Pesetas. 23 de Octubre de 1979. Serie especial 9A. (Edifil 2021: 476b, Pick: 157\*). Inusual en esta excepcional calidad. SC. Encapsulado PMG66EPQ.

50 €



771

500 Pesetas. 23 de Octubre de 1979. Serie especial 9A. (Edifil 2021: 476b, Pick: 157\*). SC-. Encapsulado PMG63 (tear).

30 €



772

500 Pesetas. 23 de Octubre de 1979. Serie especial 9A. (Edifil 2021: 476b). SC.

20 €



773

500 Pesetas. 23 de Octubre de 1979. Pareja correlativa. Serie especial 9A. (Edifil 2021: 476b). SC.

30 €





774

500 Pesetas. 23 de Octubre de 1979. Sin serie y numeración baja. (Edifil 2021: 476, Pick: 157). Inusual en esta calidad. SC. Encapsulado NCV65TQP.

30 €



777

500 Pesetas. 23 de Octubre de 1979. Serie Z. (Edifil 2021: 476a). SC. Encapsulado PMG67EPQ.

35 €



775

500 Pesetas. 23 de Octubre de 1979. Sin serie. (Edifil 2021: 476). SC.

10 €



778

500 Pesetas. 23 de Octubre de 1979. Serie Z. (Edifil 2021: 476a, Pick: 157). EBC+++. Encapsulado PMG58EPQ.

10 €



776

500 Pesetas. 23 de Octubre de 1979. Pareja correlativa. Sin serie. (Edifil 2021: 476, Pick: 157). SC. Encapsulados NCV65TQP, ambos.

60 €



779

500 Pesetas. 23 de Octubre de 1979. Trío correlativo. Serie 1B. (Edifil 2017: 476a). SC.

15 €



## Lotes y Colecciones



780

Conjunto de 18 billetes en varios tramos correlativos de 500 Pesetas emitidos 23 de Octubre de 1979, todos ellos con la serie 1E (Edifil 2021: 476a). SC/SC-.

50 €



782

Conjunto de 10 billetes, incluyendo ocho correlativos, de 500 Pesetas emitidos 23 de Octubre de 1979, todos ellos con la serie 1N (Edifil 2021: 476a). SC/EBC+.

30 €



781

Conjunto de 11 billetes, incluyendo nueve correlativos y una pareja, de 500 Pesetas emitidos 23 de Octubre de 1979, todos ellos con la serie 1I (Edifil 2021: 476a). SC/SC-.

35 €

## Billetes Españoles



783

500 Pesetas. 23 de Octubre de 1979. Serie 1S, última serie emitida. (Edifil 2021: 476a, Pick: 157). Raro en esta excepcional calidad. SC. Encapsulado PMG66EPQ.

60 €





784

1000 Pesetas. 23 de Octubre de 1979. Serie especial 8A. (Edifil 2021: 477c). MBC+.

40 €



787

1000 Pesetas. 23 de Octubre de 1979. Serie especial 9A. (Edifil 2017: 477b). Inusual. SC.

75 €



785

1000 Pesetas. 23 de Octubre de 1979. Serie especial 9A. (Edifil 2021: 477b, Pick: 158a\*). Raro en esta excepcional calidad, apresto original. SC. Encapsulado PMG67EPQ.

150 €



788

1000 Pesetas. 23 de Octubre de 1979. Pareja correlativa. Serie especial 9A. (Edifil 2021: 477b, Pick: 158a\*). Raro en esta excepcional calidad, apresto original. SC. Encapsulado PMG66EPQ, ambos.

150 €



786

1000 Pesetas. 23 de Octubre de 1979. Serie especial 9A. (Edifil 2021: 477b, Pick: 158a\*). SC. Encapsulado PMG66EPQ.

100 €





789

1000 Pesetas. 23 de Octubre de 1979. Pareja correlativa. Serie especial 9A. (Edifil 2017: 477b). Inusual. SC.

100 €



790

1000 Pesetas. 23 de Octubre de 1979. Serie especial 9B. (Edifil 2021: 477b, Pick: 158a\*). SC. Encapsulado PMG66EPQ.

120 €



791

1000 Pesetas. 23 de Octubre de 1979. Serie especial 9D. (Edifil 2021: 477b, Pick: 158a\*). Muy rara serie, especialmente en esta excepcional calidad SC. Encapsulado PMG66EPQ.

140 €



792

1000 Pesetas. 23 de Octubre de 1979. Serie especial 9E. (Edifil 2021: 477b, Pick: 158a\*). Muy rara serie SC. Encapsulado PMG64.

100 €



793

1000 Pesetas. 23 de Octubre de 1979. Serie especial 9E. (Edifil 2017: 477b). Muy raro, presenta una ligera ondulación que no rompe fibra. EBC+++.

60 €



794

1000 Pesetas. 23 de Octubre de 1979. Serie especial 9F. (Edifil 2017: 477b). EBC+.

75 €





795

1000 Pesetas. 23 de Octubre de 1979. Sin serie y numeración bajísima.  
(Edifil 2021: 477, Pick: 158a). SC. Encapsulado PMG64EPQ.

120 €



798

1000 Pesetas. 23 de Octubre de 1979. Sin serie. (Edifil 2021: 477, Pick: 158a). Inusual en esta excepcional calidad. SC. Encapsulado PMG66EPQ.

60 €



796

1000 Pesetas. 23 de Octubre de 1979. Sin serie. (Edifil 2021: 477). SC.

10 €



799

1000 Pesetas. 23 de Octubre de 1979. Sin serie. (Edifil 2021: 477, Pick: 158a). Inusual en esta excepcional calidad. SC. Encapsulado PMG65EPQ.

60 €



797

1000 Pesetas. 23 de Octubre de 1979. Pareja correlativa. Sin serie.  
(Edifil 2021: 477). SC.

20 €



800

1000 Pesetas. 23 de Octubre de 1979. Sin serie. (Edifil 2021: 477, Pick: 158a). SC. Encapsulado NCV65TQP.

25 €





801

1000 Pesetas. 23 de Octubre de 1979. Sin serie. (Edifil 2021: 477). SC-.

15 €



804

1000 Pesetas. 23 de Octubre de 1979. Serie 1E. (Edifil 2021: 477a). SC.

10 €



802

1000 Pesetas. 23 de Octubre de 1979. Pareja correlativa. Sin serie. (Edifil 2021: 477, Pick: 158a). Inusual en esta excepcional calidad. SC. Encapsulado NCV66TQP, ambos.

60 €



803

1000 Pesetas. 23 de Octubre de 1979. Serie M-F. (Edifil 2021: 477a). SC.

10 €



805

1000 Pesetas. 23 de Octubre de 1979. Pareja correlativa. Serie 1N. (Edifil 2021: 477a). SC.

15 €





806

1000 Pesetas. 23 de Octubre de 1979. Pareja correlativa. Serie 2T. (Edifil 2021: 477a). SC.

15 €



807

Conjunto de 10 billetes correlativos de 1000 Pesetas, emitidos el 23 de Octubre de 1979, todos ellos con la serie 6B (Edifil 2021: 477a), con ondulaciones naturales del proceso de fabricación (este es el único motivo de "quitarle" el SC) EBC+++.

30 €



808

1000 Pesetas. 23 de Octubre de 1979. Pareja correlativa. Serie 6X. (Edifil 2021: 477a). SC/SC--.

10 €



809

1000 Pesetas. 23 de Octubre de 1979. Serie Q-F. (Edifil 2021: 477a). EBC+++. Encapsulado PMG58EPQ.

10 €



810

1000 Pesetas. 23 de Octubre de 1979. Serie W-A. (Edifil 2021: 477a). SC.

10 €





811

1000 Pesetas. 23 de Octubre de 1979. Pareja correlativa. Serie W-A. (Edifil 2021: 477a). SC.

15 €



812

5000 Pesetas. 23 de Octubre de 1979. Serie especial 9D. (Edifil 2021: 478b, Pick: 160\*). Raro en esta excepcional calidad. SC. Encapsulado PMG65EPQ.

120 €



813

5000 Pesetas. 23 de Octubre de 1979. Serie especial 9E. (Edifil 2021: 478b, Pick: 160\*). Raro en esta excepcional calidad. SC. Encapsulado PMG65EPQ.

120 €



814

5000 Pesetas. 23 de Octubre de 1979. Sin serie. (Edifil 2021: 478). SC.

40 €



815

5000 Pesetas. 23 de Octubre de 1979. Pareja correlativa. Sin serie. (Edifil 2021: 478). SC.

70 €



816

5000 Pesetas. 23 de Octubre de 1979. Sin serie. (Edifil 2021: 478). SC.

40 €





817

5000 Pesetas. 23 de Octubre de 1979. Pareja correlativa. Sin serie. (Edifil 2021: 478) Ondulaciones naturales del proceso de fabricación (este es el único motivo de "quitarle" el SC). EBC+++.

45 €



818

5000 Pesetas. 23 de Octubre de 1979. Serie A. (Edifil 2021: 478a). SC.

35 €



819

5000 Pesetas. 23 de Octubre de 1979. Pareja correlativa. Serie A. (Edifil 2021: 478a). SC.

60 €



820

5000 Pesetas. 23 de Octubre de 1979. Serie 4N. (Edifil 2021: 478a). SC-.

25 €



821

5000 Pesetas. 23 de Octubre de 1979. Serie 5R y numeración capicúa. (Edifil 2021: 478a). SC-.

60 €





822

5000 Pesetas. 23 de Octubre de 1979. Serie 6U y numeración capicúa. (Edifil 2021: 478a). SC.-

60 €



825

2000 Pesetas. 22 de Julio de 1980. Serie especial 9A. (Edifil 2021: 479b, Pick: 159\*). Apresto original. SC. Encapsulado PMG64EPQ.

125 €



823

5000 Pesetas. 23 de Octubre de 1979. Serie H-B. (Edifil 2021: 478a, Pick: 160). SC. Encapsulado PMG64.

30 €



826

2000 Pesetas. 22 de Julio de 1980. Sin serie y numeración bajísima. (Edifil 2021: 479, Pick: 159). SC. Encapsulado PMG65PQ.

70 €



824

2000 Pesetas. 22 de Julio de 1980. Serie especial 8C. (Edifil 2021: 479c, Pick: 159exp). Extraordinariamente rara serie, para hacernos una idea de su rareza con la información estadística que disponemos nos atrevemos a afirmar que se trata, al menos, de una rareza tan importante como la serie 9B de Rosalía de Castro. EBC+.

600 €



827

2000 Pesetas. 22 de Julio de 1980. Sin serie y numeración baja. (Edifil 2021: 479, Pick: 159). Inusual en esta excepcional calidad. SC. Encapsulado PMG66EPQ.

60 €





828

2000 Pesetas. 22 de Julio de 1980. Sin serie y numeración baja. (Edifil 2021: 479). SC--.

25 €



831

2000 Pesetas. 22 de Julio de 1980. Pareja correlativa. Sin serie. (Edifil 2021: 479). SC.

50 €



829

2000 Pesetas. 22 de Julio de 1980. Pareja correlativa. Sin serie y numeración muy baja. (Edifil 2020: 479). SC.

80 €



832

2000 Pesetas. 22 de Julio de 1980. Sin serie. (Edifil 2021: 479, Pick: 159). Rara en esta excepcional calidad. SC. Encapsulado PMG68EPQ.

70 €



830

2000 Pesetas. 22 de Julio de 1980. Sin serie. (Edifil 2021: 479). SC.

25 €



833

2000 Pesetas. 22 de Julio de 1980. Sin serie. (Edifil 2021: 479, Pick: 159). Inusual en esta excepcional calidad. SC. Encapsulado PMG66EPQ.

60 €





834

2000 Pesetas. 22 de Julio de 1980. Sin serie. (Edifil 2021: 479, Pick: 159). SC. Encapsulado PMG64EPQ.

45 €



837

2000 Pesetas. 22 de Julio de 1980. Serie C. (Edifil 2021: 479a). SC.

20 €



835

2000 Pesetas. 22 de Julio de 1980. Sin serie. (Edifil 2021: 479). SC.

20 €



838

2000 Pesetas. 22 de Julio de 1980. Serie D. (Edifil 2021: 479a). SC.

20 €



836

2000 Pesetas. 22 de Julio de 1980. Pareja correlativa. Sin serie. (Edifil 2017: 479). SC.

40 €



839

2000 Pesetas. 22 de Julio de 1980. Pareja correlativa. Serie Q. (Edifil 2021: 479a). EBC+++.

15 €





840

2000 Pesetas. 22 de Julio de 1980. Serie 1F. (Edifil 2021: 479a). SC.

15 €



843

2000 Pesetas. 22 de Julio de 1980. Pareja correlativa. Serie 1S. (Edifil 2021: 479). SC/SC-.

35 €



841

2000 Pesetas. 22 de Julio de 1980. Trío correlativo. Serie 1J. (Edifil 2021: 479a). SC.

50 €



844

2000 Pesetas. 22 de Julio de 1980. Serie 2J, última serie emitida. (Edifil 2021: 479a). Raro en esta excepcional calidad. SC. Encapsulado PMG66EPQ.

300 €



842

2000 Pesetas. 22 de Julio de 1980. Serie 1S. (Edifil 2021: 479a). SC.

15 €



845

200 Pesetas. 16 de Septiembre de 1980. Serie especial 8A. (Edifil 2021: 480c, Pick: 156exp). SC. Encapsulado PMG65EPQ.

80 €





846

200 Pesetas. 16 de Septiembre de 1980. Serie especial 8B. (Edifil 2021: 480c, Pick: 156exp). Rarísimo en esta excepcional calidad, apresto original. SC. Encapsulado PMG67EPQ.

140 €



849

200 Pesetas. 16 de Septiembre de 1980. Serie especial 8C. (Edifil 2021: 480c). Raro. SC.

90 €



847

200 Pesetas. 16 de Septiembre de 1980. Serie especial 8B. (Edifil 2021: 480c, Pick: 156exp). Raro en esta excepcional calidad, apresto original. SC. Encapsulado PMG66EPQ.

110 €



850

200 Pesetas. 16 de Septiembre de 1980. Serie especial 8D. (Edifil 2021: 480c, Pick: 156exp). SC. Encapsulado PMG67EPQ.

120 €



848

200 Pesetas. 16 de Septiembre de 1980. Serie especial 8C. (Edifil 2021: 480c, Pick: 156exp). Rarísimo en esta excepcional calidad. SC. Encapsulado PMG66EPQ.

110 €



851

200 Pesetas. 16 de Septiembre de 1980. Serie especial 8D. (Edifil 2021: 480c, Pick: 156exp). Rarísimo en esta excepcional calidad. SC. Encapsulado PMG66EPQ.

110 €





852

200 Pesetas. 16 de Septiembre de 1980. Serie especial 9A. (Edifil 2021: 480b, Pick: 156\*). Inusual en esta excepcional calidad. SC. Encapsulado PMG67EPQ.

50 €



855

200 Pesetas. 16 de Septiembre de 1980. Serie especial 9A. (Edifil 2021: 480b). SC.

5 €



853

200 Pesetas. 16 de Septiembre de 1980. Serie especial 9A. (Edifil 2021: 480b, Pick: 156\*). Inusual en esta excepcional calidad. SC. Encapsulado PMG66EPQ.

35 €



856

200 Pesetas. 16 de Septiembre de 1980. Pareja correlativa. Serie especial 9A. (Edifil 2021: 480b, Pick: 156\*). Inusual en esta excepcional calidad. SC. Encapsulados PMG67EPQ, ambos.

75 €



854

200 Pesetas. 16 de Septiembre de 1980. Serie especial 9A. (Edifil 2021: 480b, Pick: 156\*). Inusual en esta excepcional calidad. SC. Encapsulado NCV66.

20 €





857

200 Pesetas. 16 de Septiembre de 1980. Pareja correlativa. Serie especial 9A. (Edifil 2021: 480b). SC.

20 €



859

Conjunto de 100 billetes de 200 Pesetas emitidos el 16 de Setiembre de 1980, en "fajo" y con su precinto original de la serie especial 9A. (Edifil 2021: 480b). SC/SC-.

400 €



860

200 Pesetas. 16 de Septiembre de 1980. Sin serie y numeración bajísima. (Edifil 2021: 480, Pick: 156). Raro en esta excepcional calidad. SC. Encapsulado PMG67EPQ.

60 €



861

200 Pesetas. 16 de Septiembre de 1980. Sin serie y numeracion muy baja. (Edifil 2021: 480). SC. Encapsulado NCV65TQP.

25 €

858

200 Pesetas. 16 de Septiembre de 1980. Trío correlativo. Serie especial 9A. (Edifil 2021: 480b). SC/SC-.

15 €





862

200 Pesetas. 16 de Septiembre de 1980. Pareja correlativa. Sin serie y numeracion muy baja. (Edifil 2021: 480, Pick: 156). Inusual en esta excepcional calidad. SC. Encapsulados NCV65TQP, ambos.

50 €



863

200 Pesetas. 16 de Septiembre de 1980. Sin serie y numeración baja. (Edifil 2021: 480, Pick: 156). SC. Encapsulado PMG67EPQ.

40 €



864

200 Pesetas. 16 de Septiembre de 1980. Pareja correlativa. Sin serie. (Edifil 2021: 480). SC.

10 €



865

Conjunto de 6 billetes (un trío correlativo, una pareja y uno suelto) emitidos el 16 de Septiembre de 1980, todos ellos sin serie. (Edifil 2021: 480). SC/EBC+++.

10 €



## Lotes y Colecciones



866

Conjunto de 71 billetes, en varios grupos de numeraciones y muchos de ellos correlativos, de 200 Pesetas emitidos el 16 de Septiembre de 1980, todos ellos sin serie (Edifil 2021: 480). SC/SC-.

140 €



868

200 Pesetas. 16 de Septiembre de 1980. Serie L. (Edifil 2021: 480a, Pick: 156). SC. Encapsulados NCV66TQP.

20 €



869

200 Pesetas. 16 de Septiembre de 1980. Serie L. (Edifil 2021: 480a, Pick: 156). SC. Encapsulados NCV65TQP.

15 €

## Billetes Españoles



867

200 Pesetas. 16 de Septiembre de 1980. Serie A. (Edifil 2021: 480a). SC. Encapsulado PMG66EPQ.

25 €



870

200 Pesetas. 16 de Septiembre de 1980. Serie L. (Edifil 2021: 480a). SC.

5 €





871

200 Pesetas. 16 de Septiembre de 1980. Serie M, última serie emitida. (Edifil 2021: 480a). SC-.

25 €



874

10000 Pesetas. 24 de Septiembre de 1985. Serie especial 9A. (Edifil 2021: 481b). SC-.

65 €



872

200 Pesetas. 16 de Septiembre de 1980. Serie M, última serie emitida. (Edifil 2021: 480a, Pick: 156). EBC+++.

5 €



875

10000 Pesetas. 24 de Septiembre de 1985. Sin serie y numeración muy baja. (Edifil 2021: 481, Pick: 161). Inusual en esta excepcional calidad. SC. Encapsulado PMG66EPQ.

120 €



873

10000 Pesetas. 24 de Septiembre de 1985. Serie especial 9A. (Edifil 2021: 481b, Pick: 161\*). Raro en esta excepcional calidad. SC. Encapsulado PMG66EPQ.

150 €



876

10000 Pesetas. 24 de Septiembre de 1985. Sin serie y numeración muy baja. (Edifil 2021: 481, Pick: 161). Inusual en esta excepcional calidad. SC. Encapsulado PMG65EPQ.

100 €





877

10000 Pesetas. 24 de Septiembre de 1985. Sin serie y numeracion bajísima. (Edifil 2021: 481). SC.

100 €



880

10000 Pesetas. 24 de Septiembre de 1985. Sin serie. (Edifil 2021: 481, Pick: 161). Inusual en esta excepcional calidad. SC. Encapsulado PMG66EPQ.

120 €



878

10000 Pesetas. 24 de Septiembre de 1985. Pareja correlativa. Sin serie y numeración muy baja. (Edifil 2021: 481). SC-.

175 €



879

10000 Pesetas. 24 de Septiembre de 1985. Sin serie. (Edifil 2021: 481, Pick: 161). Muy raro en esta excepcional calidad. SC. Encapsulado PMG67EPQ.

140 €



881

10000 Pesetas. 24 de Septiembre de 1985. Sin serie. (Edifil 2021: 481, Pick: 161). Inusual en esta excepcional calidad. SC. Encapsulado NCV66TQP.

75 €



882

10000 Pesetas. 24 de Septiembre de 1985. Sin serie. (Edifil 2021: 481, Pick: 161). Inusual en esta excepcional calidad. SC. Encapsulado NCV65TQP.

70 €





883

10000 Pesetas. 24 de Septiembre de 1985. Sin serie. (Edifil 2021: 481). SC.

70 €



886

10000 Pesetas. 24 de Septiembre de 1985. Pareja correlativa. Serie A. (Edifil 2021: 481a). SC-.

110 €

884

10000 Pesetas. 24 de Septiembre de 1985. Pareja correlativa. Sin serie. (Edifil 2021: 481). SC.

120 €



885

10000 Pesetas. 24 de Septiembre de 1985. Serie A. (Edifil 2021: 481a). SC-.

65 €



887

10000 Pesetas. 24 de Septiembre de 1985. Serie L y numeración capicua. (Edifil 2021: 481a). SC.

100 €





888

10000 Pesetas. 24 de Septiembre de 1985. Pareja correlativa. Serie L. (Edifil 2017: 481a). EBC. Encapsulados ICG50, ambos.

70 €



889

10000 Pesetas. 24 de Septiembre de 1985. Serie 1X. (Edifil 2021: 481a, Pick: 161). Apresto original. SC. Encapsulado PMG64EPQ.

50 €



890

10000 Pesetas. 24 de Septiembre de 1985. Serie 2C, última serie emitida. (Edifil 2021: 481a, Pick: 161). Inusual serie, especialmente en esta calidad. SC. Encapsulado PMG65EPQ.

140 €



891

Serie de 5 billetes de 1 y 5 Axarquillos y de 1, 5 y 10 Axarcos. 21 Marzo 1988. Vélez, Málaga. Antonio Gámez Burgos, Said de la Arquería de Gamal. SC.

20 €

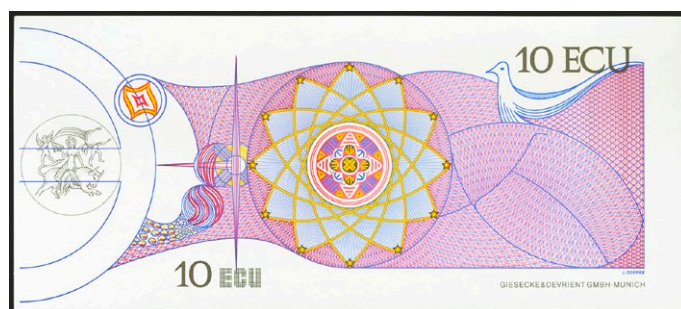

892

10 Ecu. 1992. SPECIMEN. Billete Promocional de la moneda única Europea, el Ecu, expuesta en el pabellón de la Comunidad Europea con motivo de la Exposición Universal de Sevilla. Muy raro. SC-.

25 €





893

Serie completa de los billetes de 1000, 2000 (además otro con la numeración 1S), 5000 y 10000 Pesetas emitidos en 1992 y todos ellos con el mismo número de serie N°004062. (Edifil 2021: 482/85, 482A). Raro conjunto. SC. Encapsulado PMG64EPQ, 67EPQ, 63EPQ, 66EPQ y 66EPQ, respectivamente.

400 €



894

Serie completa en parejas correlativas de los billetes de 1000, 2000 (además otro con la numeración 1S), 5000 y 10000 Pesetas emitidos en 1992 y todos ellos con el mismo número de serie N°008277 y 008278. (Edifil 2017: 482/85, 482A). Raro conjunto. SC.

750 €



895

2000 Pesetas. 24 de Abril de 1992. Serie especial 9A. (Edifil 2021: 482b, Pick: 162\*). Muy rara serie en esta excepcional calidad. SC. Encapsulado PMG66EPQ.

150 €



896

2000 Pesetas. 24 de Abril de 1992. Serie especial 9A. (Edifil 2021: 482b, Pick: 162\*). Rara serie en esta excepcional calidad, apresto original. SC. Encapsulado PMG65EPQ.

175 €



897

2000 Pesetas. 24 de Abril de 1992. Serie especial 9B. (Edifil 2021: 482c). Sin duda nos encontramos ante una de las series especiales más raras que existen, especialmente en altas calidades. EBC-.

475 €





898

2000 Pesetas. 24 de Abril de 1992. Sin serie y numeración bajísima. (Edifil 2021: 482, Pick: 162). SC. Encapsulado PMG66EPQ.

60 €



901

2000 Pesetas. 24 de Abril de 1992. Sin serie. (Edifil 2021: 482). SC.

25 €



899

2000 Pesetas. 24 de Abril de 1992. Sin serie y numeración bajísima. (Edifil 2021: 482). SC.

35 €



902

2000 Pesetas. 24 de Abril de 1992. Serie A. (Edifil 2021: 482a). SC.

20 €



900

2000 Pesetas. 24 de Abril de 1992. Pareja correlativa. Sin serie y numeración bajísima. (Edifil 2021: 482). SC-.

45 €



903

2000 Pesetas. 24 de Abril de 1992. Pareja correlativa. Serie A. (Edifil 2021: 482a). SC.

35 €





904

2000 Pesetas. 24 de Abril de 1992. Serie 1R, última serie emitida. (Edifil 2021: 482a, Pick: 162). EBC+++.

40 €



907

2000 Pesetas. 24 de Abril de 1992. Serie especial 9B. (Edifil 2021: 482Ab, Pick: 164\*). SC.

60 €



905

2000 Pesetas. 24 de Abril de 1992. Serie especial 9B. (Edifil 2021: 482Ab, Pick: 164\*). Inusual en esta calidad. SC.

120 €



908

2000 Pesetas. 24 de Abril de 1992. Serie especial 9C. (Edifil 2021: 482Ab, Pick: 164\*). Raro en esta calidad, apresto original. SC.

140 €



906

2000 Pesetas. 24 de Abril de 1992. Serie especial 9B. (Edifil 2021: 482Ab, Pick: 164\*). SC.

75 €



909

2000 Pesetas. 24 de Abril de 1992. Serie especial 9C. (Edifil 2021: 482Ab, Pick: 164\*). Raro en esta calidad, apresto original. SC.

120 €





910

2000 Pesetas. 24 de Abril de 1992. Serie especial 9C. (Edifil 2021: 482Ab, Pick: 164\*). Apresto original. SC. Encapsulado PMG64EPQ.

50 €



911

2000 Pesetas. 24 de Abril de 1992. Serie especial 9C. (Edifil 2021: 482Ab). SC.

75 €



912

2000 Pesetas. 24 de Abril de 1992. Serie especial 9C. (Edifil 2021: 482Ab). EBC+++.

35 €



913

2000 Pesetas. 24 de Abril de 1992. Serie especial 9C. (Edifil 2021: 482Ab, Pick: 164\*). Apresto original. EBC-. Encapsulado PMG45EPQ.

20 €



914

2000 Pesetas. 24 de Abril de 1992. Serie especial 9C. (Edifil 2021: 482Ab). EBC.

15 €



915

2000 Pesetas. 24 de Abril de 1992. Pareja correlativa. Serie especial 9C. (Edifil 2021: 482Ab). SC.

90 €





916

2000 Pesetas. 24 de Abril de 1992. Serie especial 9D. (Edifil 2021: 482Ab, Pick: 164\*). Raro en esta calidad. SC. Encapsulado PMG65EPQ.

100 €



918

2000 Pesetas. 24 de Abril de 1992. Pareja correlativa. Serie 1S. (Edifil 2021: 482A, Pick: 164). Apresto original. SC. Encapsulados PMG65EPQ, ambos.

60 €



919

2000 Pesetas. 24 de Abril de 1992. Serie 3G. (Edifil 2021: 482Aa). SC.

10 €

917

2000 Pesetas. 24 de Abril de 1992. Pareja correlativa. Serie especial 9D. (Edifil 2021: 482Ab, Pick: 164\*). Inusual, apresto original. SC. Encapsulados PMG64EPQ, ambos.

130 €



920

1000 Pesetas. 12 de Octubre de 1992. Serie especial 9A. (Edifil 2021: 483c, Pick: 163\*). Inusual en esta excepcional calidad. SC. Encapsulado PMG67EPQ.

75 €





921

1000 Pesetas. 12 de Octubre de 1992. Serie especial 9A. (Edifil 2021: 483c, Pick: 163\*). Inusual en esta excepcional calidad. SC. Encapsulado PMG66EPQ.

60 €



924

1000 Pesetas. 12 de Octubre de 1992. Serie especial 9A. (Edifil 2021: 483c). SC.

30 €



922

1000 Pesetas. 12 de Octubre de 1992. Serie especial 9A. (Edifil 2021: 483c, Pick: 163\*). Inusual en esta excepcional calidad, apresto original. SC. Encapsulado PMG65EPQ.

65 €



925

1000 Pesetas. 12 de Octubre de 1992. Serie especial 9A. (Edifil 2021: 483c). SC-.

30 €



923

1000 Pesetas. 12 de Octubre de 1992. Serie especial 9A. (Edifil 2021: 483c, Pick: 163\*). SC. Encapsulado PMG64.

60 €



926

1000 Pesetas. 12 de Octubre de 1992. Serie 9A, numeración especial. (Edifil 2021: 483c). SC--.

30 €





927

1000 Pesetas. 12 de Octubre de 1992. Serie especial 9A. (Edifil 2021: 483c). EBC.

10 €



930

1000 Pesetas. 12 de Octubre de 1992. Serie especial 9B. (Edifil 2021: 483c, Pick: 163\*). SC. Encapsulado PMG64EPQ.

50 €



931

1000 Pesetas. 12 de Octubre de 1992. Serie especial 9B. (Edifil 2021: 483d). SC.

25 €

928

1000 Pesetas. 12 de Octubre de 1992. Pareja correlativa. Serie 9A, serie especial, Tipo I. (Edifil 2021: 483c). SC.

50 €



932

1000 Pesetas. 12 de Octubre de 1992. Pareja correlativa. Serie especial 9B. (Edifil 2021: 483d). SC.

50 €

929

1000 Pesetas. 12 de Octubre de 1992. Serie especial 9B. (Edifil 2021: 483c, Pick: 163\*). Raro en esta excepcional calidad. SC. Encapsulado PMG66EPQ.

50 €





933

Conjunto de 10 billetes correlativos de 1000 Pesetas emitidos el 12 de Octubre de 1992, todos ellos serie especial 9B (Edifil 2021: 483d). Con ondulaciones naturales del proceso de fabricación (este es el único motivo de "quitarle" el SC). EBC+++.

60 €



934

1000 Pesetas. 12 de Octubre de 1992. Serie especial 9C. (Edifil 2021: 483d, Pick: 163\*). Raro en esta excepcional calidad. SC. Encapsulado PMG67EPQ

60 €



935

1000 Pesetas. 12 de Octubre de 1992. Serie especial 9C. (Edifil 2021: 483d, Pick: 163\*). Raro en esta excepcional calidad. SC. Encapsulado PMG66EPQ.

70 €



936

1000 Pesetas. 12 de Octubre de 1992. Serie especial 9C. (Edifil 2021: 483d). SC.

25 €



937

1000 Pesetas. 12 de Octubre de 1992. Sin serie. (Edifil 2021: 483, Pick: 163). Apresto original. SC. Encapsulado PMG67EPQ.

50 €





938

1000 Pesetas. 12 de Octubre de 1992. Sin serie. (Edifil 2021: 483). SC.

10 €



940

Conjunto de 5 billetes correlativos de 1000 Pesetas emitidos el 12 de Octubre de 1992, todos ellos sin serie (Edifil 2021: 483). SC.

35 €



939

1000 Pesetas. 12 de Octubre de 1992. Pareja correlativa. Sin serie. (Edifil 2021: 483). SC.

15 €



941

1000 Pesetas. 12 de Octubre de 1992. Serie A. (Edifil 2021: 483a). SC. Encapsuado PMG65EPQ.

30 €



942

1000 Pesetas. 12 de Octubre de 1992. Serie A. (Edifil 2021: 483a). SC.

10 €





943

1000 Pesetas. 12 de Octubre de 1992. Serie 1Z. (Edifil 2017: 483b). SC.

10 €



946

Conjunto de 2 billetes de 1000 Pesetas y 10000 Pesetas de la emisión del 12 de Octubre de 1992, con las series 6R y 2U, respectivamente y presentadas en un estuche de metacrilato oficial de la FNMT que anula los billetes con el taladro NULO (Edifil 2022: 483b, 485a). Inusuales. SC.

50 €

944

1000 Pesetas. 12 de Octubre de 1992. Pareja correlativa. Serie 1Z. (Edifil 2021: 483b). SC.

15 €



945

1000 Pesetas. 12 de Octubre de 1992. Serie 5M y numeración 000080. (Edifil 2021: 483b, Pick: 163). SC. Encapsulado PMG65EPQ.

30 €



947

5000 Pesetas. 12 de Octubre de 1992. Sin serie. MUESTRA y numeración 190, en verde. (Edifil 2021: 484M). EBC++.

300 €





948

5000 Pesetas. 12 de Octubre de 1992. Serie especial 9A. (Edifil 2021: 484b, Pick: 165\*). Raro en esta excepcional calidad, apresto original. SC. Encapsulado PMG67EPQ

90 €



951

5000 Pesetas. 12 de Octubre de 1992. Serie especial 9A. (Edifil 2021: 484b). SC.

60 €



949

5000 Pesetas. 12 de Octubre de 1992. Serie especial 9A. (Edifil 2021: 484b, Pick: 165\*). Raro en esta excepcional calidad. SC. Encapsulado PMG65EPQ.

70 €



952

5000 Pesetas. 12 de Octubre de 1992. Pareja correlativa. Serie especial 9A. (Edifil 2021: 484b). SC-.

120 €



950

5000 Pesetas. 12 de Octubre de 1992. Serie especial 9A. (Edifil 2021: 484b, Pick: 165\*). Raro en esta excepcional calidad. SC. Encapsulado PMG63EPQ.

60 €





953

Conjunto de 10 billetes correlativos de 5000 Pesetas emitidos el 12 de Octubre de 1992, todos ellos con la serie 9A (Edifil 2021: 484b). Raros y presentando ondulaciones naturales del proceso de fabricación (este es el único motivo de "quitarle" el SC) EBC+++.

200 €



954

5000 Pesetas. 12 de Octubre de 1992. Serie especial 9B. (Edifil 2021: 484b). SC.

60 €



955

5000 Pesetas. 12 de Octubre de 1992. Serie especial 9C. (Edifil 2021: 484b, Pick: 165\*). Raro en esta excepcional calidad, apresto original. SC. Encapsulado PMG66EPQ.

90 €



956

5000 Pesetas. 12 de Octubre de 1992. Serie especial 9C. (Edifil 2021: 484b, Pick: 165\*). Inusual en esta excepcional calidad. SC. Encapsulado PMG65EPQ.

75 €



957

5000 Pesetas. 12 de Octubre de 1992. Serie especial 9C. (Edifil 2021: 484b, Pick: 165\*). SC. Encapsulado PMG64EPQ.

40 €





958

5000 Pesetas. 12 de Octubre de 1992. Serie especial 9C. (Edifil 2021: 484b, Pick: 165\*). EBC. Encapsulado PMG50EPQ.

25 €



961

5000 Pesetas. 12 de Octubre de 1992. Sin serie. (Edifil 2021: 484, Pick: 165). Muy raro en esta excepcional calidad. SC. Encapsulado PMG67EPQ.

60 €



959

5000 Pesetas. 12 de Octubre de 1992. Serie especial 9C. (Edifil 2021: 484b). SC.

60 €



962

5000 Pesetas. 12 de Octubre de 1992. Sin serie. (Edifil 2021: 484). SC.

40 €



960

5000 Pesetas. 12 de Octubre de 1992. Pareja correlativa. Serie especial 9C. (Edifil 2021: 484b, Pick: 165\*). SC. Encapsulados PMG64, ambos.

110 €



963

5000 Pesetas. 12 de Octubre de 1992. Pareja correlativa. Sin serie. (Edifil 2021: 484). SC-.

70 €





964

5000 Pesetas. 12 de Octubre de 1992. Serie 5Q. (Edifil 2021: 484a). SC.

30 €



967

5000 Pesetas. 12 de Octubre de 1992. Serie 4V. (Edifil 2021: 484a). SC.

30 €



965

5000 Pesetas. 12 de Octubre de 1992. Pareja correlativa. Serie 5Q. (Edifil 2021: 484a). SC.

60 €



968

5000 Pesetas. 12 de Octubre de 1992. Serie 6K, última serie emitida. (Edifil 2017: 484a, Pick: 165). Muy rara serie. SC. Encapsulado PMG67EPQ.

200 €



966

5000 Pesetas. 12 de Octubre de 1992. Serie E y numeración muy curiosa E400000. (Edifil 2021: 484a). SC.

40 €



969

5000 Pesetas. 12 de Octubre de 1992. Serie 6K, última serie emitida. (Edifil 2017: 484a, Pick: 165). EBC+++-. Encapsulado PMG58EPQ.

90 €





970

10000 Pesetas. 12 de Octubre de 1992. Serie especial 9A. (Edifil 2021: 485b, Pick: 166\*). Raro en esta excepcional calidad. SC. Encapsulado PMG67EPQ.

120 €



971

10000 Pesetas. 12 de Octubre de 1992. Serie especial 9A. (Edifil 2021: 485b, Pick: 166\*). Raro en esta excepcional calidad. SC. Encapsulado PMG66EPQ.

120 €



973

10000 Pesetas. 12 de Octubre de 1992. Pareja correlativa. Serie especial 9A. (Edifil 2021: 485b). SC.

130 €



974

10000 Pesetas. 12 de Octubre de 1992. Sin serie. (Edifil 2021: 485, Pick: 166). Aprestó original. SC. Encapsulado PMG66EPQ.

90 €



972

10000 Pesetas. 12 de Octubre de 1992. Serie especial 9A. (Edifil 2021: 485b). SC.

75 €



975

10000 Pesetas. 12 de Octubre de 1992. Sin serie. (Edifil 2021: 485). SC.

70 €





976

10000 Pesetas. 12 de Octubre de 1992. Sin serie. (Edifil 2021: 485). EBC+.

30 €



977

10000 Pesetas. 12 de Octubre de 1992. Pareja correlativa. Sin serie. (Edifil 2021: 485). SC.

120 €



978

10000 Pesetas. 12 de Octubre de 1992. Serie A. (Edifil 2021: 485a). SC.

70 €

## Billetes Euros



979

5 Euros. 1 de Enero de 2002. Firma Duisenberg. Serie V (España). (Edifil 2021: 486, Pick: 1v). SC. Encapsulado PMG67EPQ.

40 €

## Billetes Españoles



980

5 Euros. 1 de Enero de 2002. Firma Duisenberg. Serie V (España). (Edifil 2021: 486, Pick: 1v). SC. Encapsulado PMG66EPQ.

40 €

## Billetes Euros



981

20 Euros. 1 de Enero de 2002. Firma Duisenberg. Serie V (España). (Edifil 2021: 488, Pick: 3v). SC. Encapsulado PMG67EPQ.

50 €





982

20 Euros. 1 de Enero de 2002. Firma Trichet. Serie V (España).  
(Edifil 2021: 488A, Pick: 10v). SC. Encapsulado PMG65EPQ.

40 €



985

50 Euros. 1 de Enero de 2002. Firma Trichet. Serie V (España).  
(Edifil 2017: 489A). SC.

60 €



983

50 Euros. 1 de Enero de 2002. Firma Duisenberg. Serie V (España).  
(Edifil 2021: 489, Pick: 4v). SC. Encapsulado PMG67EPQ.

60 €



986

50 Euros. 1 de Enero de 2002. Firma Draghi. Serie V (España).  
(Edifil 2021: 489B, Pick: 17v). SC. Encapsulado PMG68EPQ.

75 €



984

50 Euros. 1 de Enero de 2002. Firma Trichet. Serie V (España).  
(Edifil 2021: 489A, Pick: 11v). SC. Encapsulado PMG65EPQ.

70 €



987

50 Euros. 1 de Enero de 2002. Firma Draghi. Serie V (España).  
(Edifil 2021: 489B, Pick: 17v). SC. Encapsulado PMG67EPQ.

70 €





988

50 Euros. 1 de Enero de 2002. Firma Draghi. Serie V (España).  
(Edifil 2021: 489B, Pick: 17v). SC. Encapsulado PMG66EPQ.

75 €



989

50 Euros. 1 de Enero de 2002. Firma Trichet. Serie V (España).  
(Edifil 2021: 489B, Pick: 17v). SC. Encapsulado PMG65EPQ.

60 €



990

50 Euros. 1 de Enero de 2002. Pareja correlativa (cabe recordar que el último dígito de la numeración de todos los billetes denominados en euros es para control interno del Banco Central Europeo, el que marca la correlatividad de los billetes es el penúltimo dígito). Firma Trichet. Serie V (España). (Edifil 2021: 489A). SC.

120 €



991

500 Euros. 1 de Enero de 2002. Firma Duisenberg. Serie V (España).  
(Edifil 2021: 492, Pick: 7v). SC. Encapsulado PMG67EPQ.

1000 €



## Billetes Españoles



992

500 Euros. 1 de Enero de 2002. Firma Duisenberg. Serie V (España). (Edifil 2021: 492, Pick: 7v). SC. Encapsulado PMG65EPQ.

750 €



995

5 Euros. 2 de Mayo de 2013. Firma Draghi. Serie V (España). (Edifil 2021: 493, Pick: 20v). SC. Encapsulado PMG66EPQ.

40 €

## Billetes Euros



993

5 Euros. 2 de Mayo de 2013. Firma Draghi. Serie V (España). (Edifil 2021: 493, Pick: 20v). SC. Encapsulado PMG68EPQ.

30 €



996

5 Euros. 2 de Mayo de 2013. Firma Draghi. Serie V (España). (Edifil 2021: 493). SC.

5 €

## Billetes Españoles



994

5 Euros. 2 de Mayo de 2013. Firma Draghi. Serie V (España). (Edifil 2021: 493, Pick: 20v). SC. Encapsulado PMG67EPQ.

40 €



997

5 Euros. 2 de Mayo de 2013. Firma Lagarde. Serie V (España). (Edifil 2021: 493A, Pick: 27v). SC. Encapsulado PMG68EPQ.

45 €





998

5 Euros. 2 de Mayo de 2013. Pareja correlativa (cabe recordar que el último dígito de la numeración de todos los billetes denominados en euro es para el control interno del Banco Central Europeo, el que marca la correlatividad de los billetes es el penúltimo dígito). Serie V (España). Firma Lagarde. (Edifil 2021: 493, Pick: 27v). SC. Encapsulado PMG68EPQ.

60 €



999

5 Euros. 2 de Mayo de 2013. Pareja correlativa (cabe recordar que el último dígito de la numeración de todos los billetes denominados en euro es para el control interno del Banco Central Europeo, el que marca la correlatividad de los billetes es el penúltimo dígito). Serie V (España). Firma Lagarde. (Edifil 2021: 493, Pick: 27v). SC. Encapsulado PMG67EPQ.

50 €

## Billetes Españoles



1000

5 Euros. 2 de Mayo de 2013. Pareja correlativa. Firma Lagarde. Serie V (España) (cabe recordar que el último dígito de la numeración de todos los billetes denominados en euros es para control interno del Banco Central Europeo, el que marca la correlatividad de los billetes es el penúltimo dígito). (Edifil 2021: 493A, Pick: 27v). SC. Encapsulado NCV67TPQ.

50 €





1001

5 Euros. 2 de Mayo de 2013. Pareja correlativa (cabe recordar que el último dígito de la numeración de todos los billetes denominados en euro es para el control interno del Banco Central Europeo, el que marca la correlatividad de los billetes es el penúltimo dígito). Serie V (España). Firma Lagarde. (Edifil 2021: 493, Pick: 27v). SC. Encapsulado PMG66EPQ, ambos.

50 €

## Billetes Euros



1002

10 Euros. 23 de Septiembre de 2014. Firma Draghi. Serie V (España). (Edifil 2021: 494, Pick: 21v). SC. Encapsulado PMG67EPQ.

45 €



1003

10 Euros. 23 de Septiembre de 2014. Firma Draghi. Serie V (España). (Edifil 2021: 494). Ondulación natural del proceso de fabricación (este es el único motivo de "quitarle" el SC). EBC+++.

10 €



1004

10 Euros. 23 de Septiembre de 2014. Firma Lagarde. Serie V (España). (Edifil 2021: 494A, Pick: 28v). SC. Encapsulado PMG68EPQ.

45 €



1005

20 Euros. 25 de Noviembre de 2015. Firma Draghi. Serie V (España). (Edifil 2021: 495, Pick: 22v). SC. Encapsulado PMG67EPQ.

65 €





1006

20 Euros. 25 de Noviembre de 2015. Firma Draghi. Serie especial VH (España). (Edifil 2021: 495, Pick: 22v). SC. Encapsulado PMG66EPQ.

250 €



1007

50 Euros. 4 de Abril de 2017. Firma Draghi. Serie V (España). (Edifil 2021: 496, Pick: 23v). SC. Encapsulado PMG67EPQ.

80 €



1008

50 Euros. 4 de Abril de 2017. Firma Draghi. Serie V (España). (Edifil 2021: 496, Pick: 23v). SC. Encapsulado PMG66EPQ.

60 €



1009

100 Euros. 28 de Mayo de 2019. Firma Draghi. Serie V (España). (Edifil 2021: 497, Pick: 24v). SC. Encapsulado PMG66EPQ.

120 €



1010

100 Euros. 2019. Firma Draghi. Serie V (España). (Edifil 2021: 497, Pick: 24v). SC. Encapsulado PMG65EPQ.

110 €

## Billetes Españoles



1011

Prueba de billete de la FNMT, emitido en el 2010. No catalogado. SC. Encapsulado PMG67EPQ.

120 €





1012

Prueba de billete de la FNMT, emitido en el 2010. No catalogado.  
SC. Encapsulado NCV67TQP.

110 €



1013

Prueba de billete de la FNMT, emitido en el 2010. No catalogado.  
SC. Encapsulado PMG66EPQ.

100 €



1014

Prueba de billete de la FNMT, emitido en el 2010. No catalogado.  
SC. Encapsulado NCV66TQP.

100 €



1015

Prueba de billete de la FNMT, emitido en el 2010. No catalogado.  
SC. Encapsulado NCV65TQP.

80 €

## Billetes de Colonias y Otros

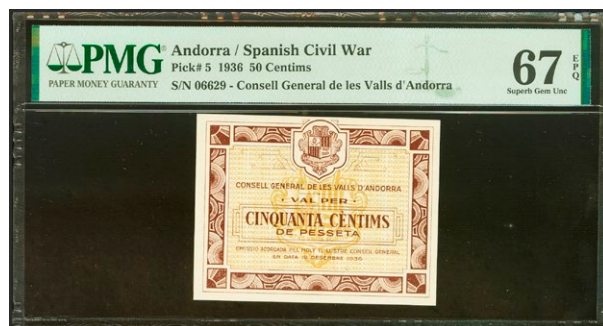

1016

ANDORRA. 50 Centims. 19 de Diciembre de 1936. Sin serie. (Edifil 2021: 1, Pick: 5). Raro en esta excepcional calidad, apresto original.  
SC. Encapsulado PMG67EPQ.

600 €

## Billetes Españoles



1017

ANDORRA. 50 Centims. 19 de Diciembre de 1936. Sin serie. (Edifil 2021: 1, Pick: 5). Apresto original. SC. Encapsulado PMG58EPQ.

275 €



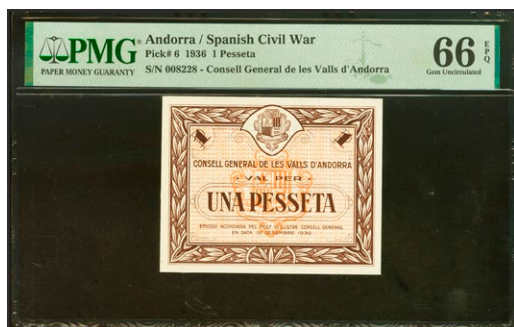

1018

ANDORRA. 1 Pesseta. 19 de Diciembre de 1936. Sin serie. (Edifil 2021: 3, Pick: 6). Raro, especialmente en esta excepcional calidad, apresto original. Encapsulado PMG66EPQ.

475 €



1021

BANCO ESPAÑOL DE LA ISLA DE CUBA. 10 Centavos. 15 de Febrero de 1897. Serie K. (Edifil 2021: 84). Apresto original. SC.

15 €

## Billetes de Colonias y Otros



1019

ANDORRA. 1 Pesseta. 19 de Diciembre de 1936. Sin serie. (Edifil 2021: 3). Conserva todo su apresto original. SC-.

225 €



1020

BANCO ESPAÑOL DE LA ISLA DE CUBA. 50 Pesos. 15 de Mayo de 1896. Serie D. (Edifil 2021: 74). MBC+.

90 €



1022

BANCO ESPAÑOL DE LA ISLA DE CUBA. 20 Centavos. 15 de Febrero de 1897. Serie I. (Edifil 2021: 85). Apresto original. SC.

20 €



1023

BANCO ESPAÑOL DE LA ISLA DE CUBA. 20 Centavos. 15 de Febrero de 1897. Pareja correlativa. Serie I. (Edifil 2021: 85). SC.

20 €





1024

BANCO ESPAÑOL DE LA ISLA DE CUBA. Conjunto de 5 billetes correlativos de 20 Centavos (sin desprender), emitidos el 15 de Febrero de 1897. Serie I. (Edifil 2021: 85, Pick: 53a). Apresto original. SC.

70 €



1026

BANCO ESPAÑOL DE LA ISLA DE CUBA. Conjunto de 2 billetes correlativos de 10 Pesos (sin desprender), emitidos el 15 de Mayo de 1896 con sobrecarga PLATA, al dorso. (Edifil 2021: 82). Apresto original, un billete punto de aguja, no se trata de un defecto, sino que todos los billetes de esa posición lo tienen debido al sistema de impresión. SC.

80 €



1025

BANCO ESPAÑOL DE LA ISLA DE CUBA. 10 Pesos. 15 de Mayo de 1896. Serie E y con la sobrecarga PLATA, al dorso. (Edifil 2021: 82). Puntito de aguja. SC-.

25 €



1027

GUINEA ECUATORIAL. 100 Pesetas. 12 de Octubre de 1969. Sin serie. (Pick: 1). Apresto original. SC. Encapsulado NCV66TQP.

120 €





1028

GUINEA ECUATORIAL. 100 Pesetas. 12 de Octubre de 1969. Sin serie. (Pick: 1). Inusual en esta excepcional calidad, apresto original. SC. Encapsulado PMG65EPQ.

120 €



1029

GUINEA ECUATORIAL. 100 Pesetas. 12 de Octubre de 1969. Sin serie. (Pick: 1). Inusual. SC. Encapsulado PMG64.

75 €



1030

GUINEA ECUATORIAL. 1000 Pesetas. 12 de Octubre de 1969. Sin serie. (Pick: 3). Muy raro en esta excepcional calidad, apresto original. SC-.

120 €



1031

GUINEA ECUATORIAL. 5000 Bipele sobre 500 Pesetas Guineanas. 19 de Diciembre de 1980. Sin serie y sobrecarga en el anverso en rojo. (Pick: 19). SC-.

100 €

## Bibliografía

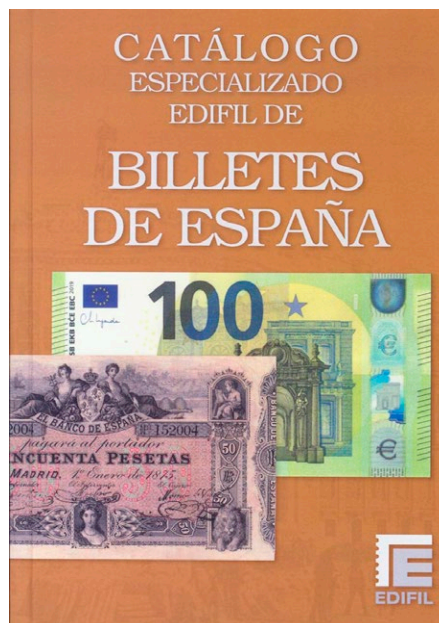

1032

Catálogo Especializado de Billetes de España. Edifil, 5ª Edición. Madrid, 2021. (a estrenar)

30 €



## Lotes y Colecciones



1033

Precioso e interesantísimo conjunto de todos los billetes emitidos bajo el gobierno de Francisco Franco y el reinado de Juan Carlos I, incluye obviamente todas las altas denominaciones (además el 5 pts y 10 pts de Burgos), la colección presenta diferentes calidades, alguno de ellos sin circular (nunca en los ejemplares verdaderamente raros) y también nos encontramos algún billete reparado. IMPRESCINDIBLE EXAMINAR.

2500 €



1034

Preciosa colección del Banco de España desde el reinado de Alfonso XIII hasta el de Juan Carlos I, incluye algunas piezas de interés (muchas denominaciones altas), calidades diversas. IMPRESCINDIBLE EXAMINAR.

650 €



1035

Interesante colección de billetes emitidos por el banco de España desde la II República incluyendo las emisiones de la guerra de la zona republicana hasta las emisiones de Juan Carlos I, a falta de la gran parte de los billetes de altas denominaciones especialmente anteriores a 1940. A EXAMINAR.

Libre



1036

Colección incluyendo más de 75 billetes del banco de España desde el reinado de Alfonso XIII hasta el de Juan Carlos I, con un gran número de billetes en calidades muy altas, además de alguna interesante pareja correlativa. A EXAMINAR.

375 €





1037

Conjunto de más de 40 billetes del Banco Español de diferentes emisiones y en diversas calidades, que incluye un pequeño apartado de más de 20 billetes de transporte urbano. A EXAMINAR.

Libre



1039

Conjunto de 7 billetes del Banco de España de diferentes emisiones y en muy buenas calidades y conservando su apresto original en cada uno de los ejemplares. SC/SC-. A EXAMINAR.

Libre



1038

Conjunto de más de 20 billetes del Banco de España de diversas emisiones y en diferentes calidades. A EXAMINAR.

Libre



1040

Conjunto de 6 billetes del Banco de España de diferentes emisiones y en diversas calidades. A EXAMINAR.

Libre





1041

Conjunto de más de 5 billetes de diferentes emisiones, la mayoría de ellos en muy buenas calidades y presentando su apresto original. (SC--/EBC++). A EXAMINAR.

Libre



1042

Conjunto de cuatro billetes de 500 Pesetas (2), 1000 Pesetas y 5000 Pesetas emitidos el 23 de Julio de 1971, 17 de Septiembre de 1971, 6 de febrero de 1976 y 23 de Octubre de 1979, con las series A, G, I y 5P, respectivamente (Edifil 2021: 473a, 474c, 475a, 476a). SC-.

75 €



1043

Precioso conjunto de billetes del Estado Español y Juan Carlos I en grandes cantidades y buenas calidades. IMPRESCINDIBLE EXAMINAR.

4000 €



1044

Precioso e interesantísimo inicio de colección especializada de billetes Falsos de Epoca del Banco de España, que abarca desde el año 1936 hasta 1992, de algunos billetes se presentan diferentes tipos, también encontramos altas denominaciones, algunos identificados administrativamente y señalados convenientemente, sin duda se trata de un conjunto difícil de reunir hoy en día y de un área de coleccionismo muy activa actualmente y con campo por descubrir (diversas calidades, entendemos que en esta especialidad la calidad del billete no es esencial). IMPRESCINDIBLE EXAMINAR.

3200 €



## Billetes Guerra Civil



1045

ABARAN (MURCIA). 25 Céntimos. 1937. (González: 16). Inusual. BC+.

15 €



1046

AGUILAS (MURCIA). 25 Céntimos y 50 Céntimos. 1 de Octubre de 1937 y 1 de Junio de 1937, respectivamente. (González: 92, 91). EBC/MBC.

25 €



1047

AINSA (HUESCA). 25 Céntimos, 50 Céntimos y 1 Peseta. (González: 105/07). Inusual serie completa. MBC.

45 €



1048

ALBACETE. 25 Céntimos. (1937ca). (González: 133). Inusual. MBC.

20 €





1049

ALBALAT DE LA RIBERA (VALENCIA). 25 Céntimos y 1 Peseta. 1 de Octubre de 1937. (González: 154/55). Rara serie completa. SC--.

75 €

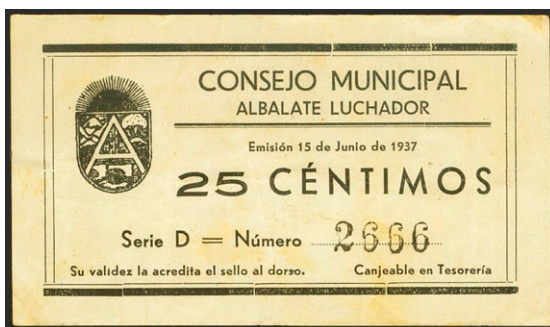

1050

ALBALATE LUCHADOR (TERUEL). 25 Céntimos. 15 de Junio de 1937. Serie D. (González: 173). Inusual. MBC+.

25 €



1051

ALBALATE LUCHADOR (TERUEL). 50 Céntimos. 15 de Junio de 1937. Serie C. (González: 174). Inusual. MBC+.

20 €



1052

ALBOX (ALMERIA). 25 Céntimos. 5 de Agosto de 1937. (González: 238). EBC-.

20 €



1053

ALCAUDETE (JAEN). 25 Céntimos, 50 Céntimos, 1 Peseta y 2 Pesetas. (1937ca). (González: 310/13). Inusual serie completa. EBC/MBC.

70 €





1054

ALCIRA (VALENCIA). 25 Céntimos y 50 Céntimos. Mayo 1938. Serie A, ambos. (González: 324, 325). EBC/MBC+.

15 €



1055

ALCOY (ALICANTE). 25 Céntimos (los dos tipos) y 1 Peseta. 12 de Junio de 1937. Serie A, el primero y B los dos últimos. (González: 377, 378, 380). EBC/MBC+.

20 €



1056

CONSEJO MUNICIPAL DE ALGEMESI (VALENCIA). 25 Céntimos. (1937ca). Serie A. (González: 475). MBC-.

20 €



1057

ALICANTE. 10 Céntimos, 25 Céntimos, 50 Céntimos y 1 Peseta. Series D, C, B y A, respectivamente. (González: 507/10). Serie completa. EBC-/BC+.

20 €





1058

ALMANSA (ALBACETE). 50 Céntimos y 1 Peseta. (1937ca). (González: 549/50). Serie completa. MBC.

15 €



1061

ARGAMASILLA DE CALATRAVA (CIUDAD REAL). 50 Céntimos. Agosto 1937. Serie B. (González: 770). Inusual. MBC+.

25 €



1059

ALMERIA. 1 Peseta. (1937ca). Series A. (González: 575). Inusual. BC+.

15 €



1062

BADAJEZ. 25 Céntimos, 50 Céntimos y 1 Peseta. 1 de Octubre de 1937. Series A, B y C, respectivamente (el 25 Céntimos sin numeración). (González: 834/36). Serie completa. EBC.

40 €



1060

ANDUJAR (JAEN). 10 Céntimos. 27 de Agosto de 1937. Serie B. (González: 703). EBC-.

15 €





1063

BARBASTRO (HUESCA). 25 Céntimos, 50 Céntimos y 1 Peseta. 18 de Agosto de 1937. Series A, B y C, respectivamente. (González: 880/82). MBC+/EBC+.

10 €



1064

BARBASTRO (HUESCA). 1 Peseta y 2 Pesetas. (González: 883/84). Inusual serie completa. MBC.

25 €



1065

BAZA (GRANADA). 50 Céntimos. 13 de Agosto de 1937. (González: 904). Inusual, presencia de cinta adhesiva. BC+.

10 €



1066

BAZA (GRANADA). 50 Céntimos. 1 de Septiembre de 1937. Serie A. (González: 906). MBC.

15 €



1067

BECHI (CASTELLÓN). 25 Céntimos. (1937ca). (González: 924). Raro. MBC.

30 €





1068

BELLREGUART (VALENCIA). 25 Céntimos. (1937ca). (González: 955). Raro. MBC

40 €



1071

BENIFAYO (VALENCIA). 25 Céntimos, 50 Céntimos y 1 Peseta. 9 de Septiembre de 1936. (González: 1112/15). Inusual serie completa. EBC-.

100 €

1069

BENICARLO (CASTELLON). 50 Céntimos y 1 Peseta. (1938ca). (González: 1072/73). MBC+.

50 €



1072

BINEFAR (HUESCA). 25 Grados. (1936ca). COMUNIDAD DE TRABAJADORES, CNT-FAI. (González: 1217). Raro. MBC.

30 €



1070

BENIEL (MURCIA). 25 Céntimos. 15 de Octubre de 1937. Serie A. (González: 1099). Inusual. EBC-.

20 €





1075

BONETE (ALBACETE). 1 Peseta. (1937ca). Sin numeración. (González: 1279). Raro, especialmente en esta excepcional calidad. SC.

40 €

1073

BINEFAR (HUESCA). 10 Céntimos, 25 Céntimos, 50 Céntimos y 1 Peseta. 25 de Septiembre de 1937. (González: 1227, 1228, 1229, 1230). MBC/EBC.

50 €



1076

BURJASOT (VALENCIA). 50 Céntimos. 11 de Octubre de 1937. Serie A. (González: 1329). Inusual. MBC+.

20 €



1074

BOLTAÑA (HUESCA). 15 Céntimos y 1 Peseta. (1937ca). Serie B. (González: 1267, 1270). Raros. MBC-/EBC-.

70 €



1077

BURRIANA (CASTELLON). 1 Peseta. 1 de Diciembre de 1937. Serie A. (González: 1337). Inusual. EBC-.

40 €





1078

CABANES (CASTELLÓN). 10 Céntimos. (1937ca). (González: 1350). Raro. MBC.

60 €



1079

CALLOSA DE SEGURA (ALICANTE). 50 Céntimos. Julio 1937. Serie B. (González: 1427). Inusual. BC.

15 €



1080

CARAVACA (MURCIA). 25 Céntimos y 1 Peseta. (1937ca). Series I y C, respectivamente. (González: 1609, 1611). MBC+.

35 €



1081

CARCAGENTE (VALENCIA). 25 Céntimos, 50 Céntimos y 1 Peseta. Julio 1937. (González: 1633/35). Serie completa. EBC-/MBC.

50 €



1082

CARTAGENA (MURCIA). 25 Céntimos y 50 céntimos. Junio 1937. (González: 1684/85). Inusual serie completa en esta excepcional calidad. SC-.

15 €





1083

CASAS IBÁÑEZ (ALBACETE). 25 Céntimos y 50 Céntimos. Agosto 1937. (González: 1723, 1724). Raros. EBC-.

60 €



1085

CASTEJON DE SOS (HUESCA). 25 Céntimos, 50 Céntimos, 1 Peseta y 2 Pesetas. 23 de Noviembre de 1937. Serie A, todos ellos. (González: 1751/54). Rara serie completa. SC-.

250 €



1084

CASPE (ZARAGOZA). 50 Céntimos y 1 Peseta. (1937ca). (González: 1738/39). Serie completa. MBC.

10 €



1086

CHINCHILLA (ALBACETE). 25 Céntimos, 50 Céntimos y 1 Peseta. (1937ca). (González: 1921/23). Serie completa. MBC/EBC.

15 €





1087

CIEZA (MURCIA). 1 Peseta. (1937ca). (González: 1961). Inusual. EBC++.

35 €



1089

CIUDAD REAL. 25 Céntimos, 50 Céntimos y 1 Peseta. 1937. Serie D, B y B, respectivamente. (González: 1980/82). Serie completa. MBC.

30 €



1088

CIEZA (MURCIA). 10 Céntimos, 25 Céntimos y 50 Céntimos. 1937. (González: 1964/66). Serie completa. MBC/SC.

40 €



1090

COCENTAINA (ALICANTE). 25 Céntimos. 21 de Junio de 1937. Serie A. (González: 1991). SC-.

20 €



1091

CONQUISTA (CORDOBA). 25 Céntimos. (1937ca). Sin numeración. (González: 2018). SC.

10 €





1092

CUEVAS DEL ALMANZORA (ALMERIA). 25 Centimos y 1 Peseta. 2 de Octubre de 1937. (González: 2140, 2142). Inusuales. MBC-/SC.

60 €



1093

DAIMIEL (CIUDAD REAL). 25 Centimos. (1937ca). Serie D. (González: 2175). Inusual. MBC-.

20 €



1094

DON BENITO (BADAJOZ). 50 Centimos. 20 de Noviembre de 1937. (González: 2239). Inusual. MBC-.

40 €



1095

ELCHE. 25 Centimos. 1 de Julio de 1937. (González: 2265). SC--.

20 €



1096

ELDA (ALICANTE). 25 Centimos y 1 Peseta. Mayo 1937. Serie A. (González: 2291/93). Inusual serie completa, especialmente en esta excepcional calidad. SC/SC--.

120 €



1097

ESCATRON (ZARAGOZA). 1 Peseta. (1937ca). Serie A. (González: 2320). Inusual. MBC.

30 €





1098

ESPLUS (HUESCA). 10 Céntimos. 1 de Enero de 1938. (González: 2344). Inusual. MBC+.

20 €



1100

GANDIA (VALENCIA). 25 Céntimos y 1 Peseta. (1937ca). Serie A. (González: 2610/11). Serie completa. EBC+/MBC-.

20 €



1099

FELGUERA (ASTURIAS). 25 Céntimos, 50 Céntimos y 1 Peseta. Mayo de 1937. (González: 2431, 2432, 2433). Raros, especialmente en esta excepcional calidad. SC/SC-.

250 €



1101

GIJON (ASTURIAS). 25 Céntimos, 50 Céntimos y 1 Peseta. 15 de Julio de 1937. Series C, B y A, respectivamente. (González: 2659/61). Rara serie completa, especialmente en esta excepcional conservación. SC/SC-.

75 €



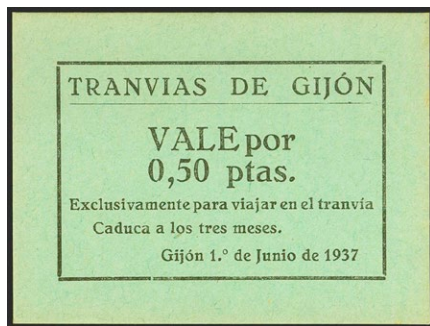

I102

GIJON (ASTURIAS). 50 Céntimos. 1 de Junio de 1937. (González: 2672). Raro, especialmente en esta excepcional calidad. SC.

75 €



I105

GUADALAJARA. 25 Céntimos. 22 de Noviembre de 1937. (González: 2748). MBC-.

20 €



I103

GRAÑEN (HUESCA). 25 Céntimos. (1937ca). (González: 2723). Inusual. MBC.

65 €



I106

GUADIX (GRANADA). 50 Céntimos y 1 Peseta. 1 de Enero de 1937. (González: 2770/72). Serie completa. EBC/SC.

30 €



I104

GRAUS (HUESCA). 5 Céntimos, 25 Céntimos, 50 Céntimos y 1 Peseta. 28 de Agosto de 1937. Serie A, todos los valores excepto el 5 cts que no tiene serie. (González: 2726/29). Inusual serie completa. EBC-/SC.

50 €



I107

GUADIX (GRANADA). 50 Céntimos. 1 de Enero de 1937. (González: 2771). SC.

15 €





1108

GUARROMAN (JAEN). 10 Céntimos. (1937ca). (González: 2787). Raro. BC+.

30 €



1111

HUERCAL-OVERA (ALMERIA). 50 Céntimos. 1 de Mayo de 1937. (González: 2890). Raro. BC.

35 €



1109

HERENCIA (CIUDAD REAL). 25 Céntimos y 1 Peseta. Octubre 1937. (González: 2818, 2820). SC-/EBC.

25 €



1112

JATIVA (VALENCIA). 25 Céntimos, 50 Céntimos y 1 Peseta. 5 de Junio de 1937. El 25 cts serie A. (González: 3024, 3025, 3026). MBC.

35 €



1110

HIGUERUELA (ALBACETE). 25 Céntimos. (1937ca). (González: 2842). Inusual, especialmente en esta excepcional calidad. SC-.

15 €



1113

JATIVA (VALENCIA). 5 Céntimos. (1937ca). (González: 3027). Inusual. EBC-.

30 €





1114

JUMILLA (MURCIA). 25 Céntimos y 1 Peseta. 25 de Febrero de 1937. (González: 3070, 3071). MBC+.

40 €



1115

LINARES (JAEN). 25 Céntimos, 50 Céntimos y 1 Peseta. (González: 3161/63). Serie completa. MBC-.

20 €



1116

MADRID. 50 Céntimos. 23 de Octubre de 1937. (González: 3287). Muy raro, especialmente en esta excepcional calidad. EBC.

90 €



1117

MADRID. 50 Céntimos y 1 Peseta. Diciembre de 1937. Serie A, ambos. (González: 3288/89). Rara serie completa, especialmente en esta excepcional calidad. SC.

175 €



1118

MADRID. 5 Céntimos. (1937ca). (González: 3293). Rarísimo. MBC+.

150 €





1119

MADRID. 10 Céntimos. (1937ca). (González: 3299). Inusual, especialmente en esta excepcional calidad. SC.

30 €



1122

MARTOS (JAEN). 5 Céntimos. (1937ca). (González: 3404). Muy raro. MBC-.

50 €



1120

MADRIGUERAS (ALBACETE). 1 Peseta. (1937ca). (González: 3310). Inusual. BC-.

40 €



1123

MONTORO (CORDOBA). 5 Pesetas. (1937ca). (González: 3668). Raro. MBC+.

40 €



1121

MANZANARES (CIUDAD REAL). 25 Céntimos, 50 Céntimos y 1 Peseta. 1 de Abril de 1937. Series C, B y A, respectivamente. (González: 3369/71). Serie completa. EBC/MBC.

45 €



1124

MONZON (HUESCA). 25 Céntimos, 50 Céntimos y 1 Peseta. Agosto de 1937. (González: 3680/82). Serie completa. MBC-.

45 €





1125

MORATALLA (MURCIA). 25 Céntimos. Agosto de 1937. (González: 3709). Inusual. MBC.

30 €



1128

MURCIA. 50 Céntimos y 1 Peseta. (1937ca). Serie I y F, respectivamente. (González: 3769/70). Inusual serie completa. SC-/BC-.

20 €



1126

MOTRIL (GRANADA). 5 Céntimos, 25 Céntimos, 1 Peseta y 2 Pesetas. 1937. (González: 3742, 3743, 3746, 3747). Raros. MBC+.

60 €



1127

MULA (MURCIA). 25 Céntimos. Abril 1937. Serie A. (González: 3757). Raro. MBC.

40 €



1129

MURCIA. 10 Céntimos, 25 Céntimos, 50 Céntimos y 1 Peseta. (1937ca). Series CH, A, CH y A, respectivamente. (González: 3770/73). Inusual serie completa. SC-/MBC+.

30 €





1130

NAVAL (HUESCA). 25 Céntimos, 50 Céntimos y 1 Peseta. (1937ca). (González: 3810, 3811, 3811). Muy raros. MBC+.

150 €



1131

NAVALMORALES (TOLEDO). 1 Peseta. (1937ca). (González: 3817). SC.

15 €



1132

ORIHUELA (ALICANTE). 50 Céntimos y 1 Peseta. 13 de Mayo de 1937. Serie A, ambos. (González: 3993/94). Serie completa. EBC-.

30 €



1133

POLAN (TOLEDO). 25 Céntimos y 1 Peseta. (1938ca). (González: 4219, 4220). Inusuales, especialmente en esta excepcional calidad. SC/SC-.

60 €





1134

PORCUNA (JAÉN). 2 Pesetas. 1 de Septiembre de 1937. (González: 4244). Inusual. MBC-.

20 €



1137

PULPI (ALMERIA). 50 Céntimos. 25 de Agosto de 1937. (González: 4414). Inusual. EBC+++.

50 €



1135

POZOBLANCO (CORDOBA). 50 Céntimos, 1 Peseta y 2 Pesetas. 1 de Julio de 1937. Series A, B y C, respectivamente. (González: 4286/88). Serie completa. EBC+/MBC+.

30 €



1138

REQUENA (VALENCIA). 50 Céntimos. (1937ca). (González: 4493). Muy raro, especialmente en esta excepcional calidad. SC--.

45 €



1136

PUEBLA DE DON FADRIQUE (GRANADA). 1 Peseta. (1937ca). (González: 4328). Inusual. BC+.

20 €



1139

ROSELL (CASTELLON). 1 Peseta. Mayo de 1937. Serie A. (González: 4581). Rarísimo. MBC-.

90 €





1140

SAN JAVIER (MURCIA). 50 Céntimos. (1937ca). Serie B. (González: 4680). Inusual. MBC+.

30 €



1143

SIGÜENZA (GUADALAJARA). 10 Céntimos. 1 de Octubre de 1937. (González: 4858a). Raro. SC.

75 €



1141

SAN JAVIER (MURCIA). 25 Céntimos y 1 Peseta. 1 de Octubre de 1937. (González: 4682/83). Inusual serie completa. MBC.

75 €



1144

SOCUELLAMOS (CIUDAD REAL). 25 Céntimos y 50 Céntimos. 1937. Serie A, ambos. (González: 4882, 4883). Inusuales. EBC-/MBC+.

75 €



1142

SANTA CRUZ DE MUDELA (CIUDAD REAL). 25 Céntimos. (1937ca). (González: 4730). Inusual. MBC+.

20 €





1145

LA SOLANA (CIUDAD REAL). 25 Céntimos y 1 Peseta. 1 de Noviembre de 1937. Serie A y C, respectivamente. (González: 4888, 4890). Inusuales. SC-/MBC+.

65 €



1147

SONSECA CON CASALGORDO (TOLEDO). 50 Céntimos. (1937ca). (González: 4913). MBC+/EBC-.

65 €



1146

SOLLANA (VALENCIA). 25 Céntimos. (1937ca). Serie A. (González: 4896). MBC-.

30 €



1148

TOBARRA (ALBACETE). 25 Céntimos. Septiembre 1937. (González: 5018). MBC+.

5 €





1149

TOMELLOSO (CIUDAD REAL). 25 Céntimos y 50 Céntimos. 9 de Julio de 1937. (González: 5039, 5040). Inusuales. MBC-/MBC+.

50 €



1151

TOTANA (MURCIA). 1 Peseta y 2 Pesetas. 15 de Febrero de 1937. (González: 5161, 5162). Esquina de pliegos, procedentes de las pruebas de impresión. SC.

20 €



1150

TOMELLOSO (CIUDAD REAL). 1 Peseta y 2 Pesetas. 9 de Julio de 1937. (González: 5044, 5045). Inusuales. SC/EBC.

50 €



1152

LA UNION (MURCIA). 25 Céntimos serie A, 50 Céntimos serie A y 1 Peseta rosa serie B. Junio de 1937. (González: 5220, 5222, 5226). MBC-/SC--.

30 €



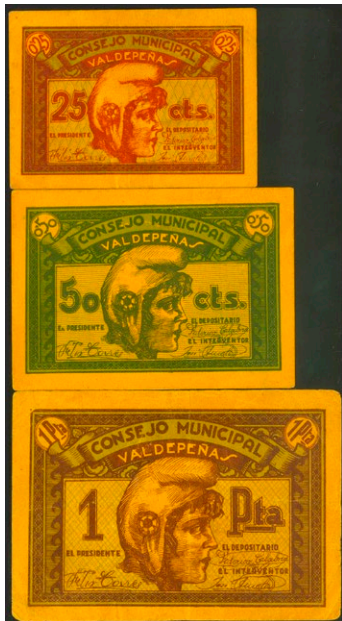

1153

VALDEPEÑAS (CIUDAD REAL). Series B, A y A, respectivamente. (González: 5281/83). Serie completa. SC-/MBC+.

35 €



1156

VILLAFRANCA DE LOS CABALLEROS (TOLEDO). 25 Céntimos, 50 Céntimos y 1 Peseta. (1937ca). (González: 5521/23). Serie completa. SC-/MBC+.

35 €



1154

VERA (ALMERIA). 25 Céntimos. 25 de Octubre de 1937. (González: 5465). Raro. BC+.

30 €

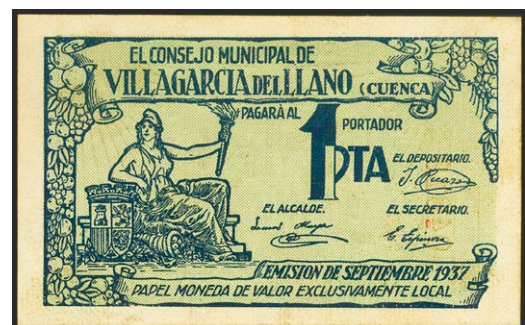

1157

VILLAGARCIA DEL LLANO (CUENCA). 1 Peseta. Septiembre 1937. (González: 5538). Inusual, especialmente en esta excepcional calidad. SC--.

30 €



1155

VILLA DEL RIO (CORDOBA). 25 Pesetas. (1937ca). (González: 5493). Muy raro. SC--.

45 €





1158

VILLAJOYOSA (ALICANTE). 50 Céntimos. 24 de Mayo de 1937. Serie C. (González: 5550). Raro, especialmente en esta excepcional calidad. SC-.

60 €



1161

VILLANUEVA DE LA SERENA (BADAJOZ). 50 Céntimos. 5 de Agosto de 1937. (González: 5649). Raro. MBC.

25 €



1159

VILLANUEVA (MURCIA). 50 Céntimos. 8 de Julio de 1937. (González: 5594). Inusual. EBC-.

25 €



1160

VILLANUEVA DE CASTELLON (VALENCIA). 1 Peseta. 1938. Serie A. (González: 5619). Raro. EBC.

60 €



1162

VILLAROBLEDO (ALBACETE). 25 Céntimos, 50 Céntimos. 20 de Septiembre de 1937. Serie A y B, respectivamente. (González: 5731, 5732). Inusuales. MBC+.

25 €





1163

VINAROS (CASTELLÓN). 50 Céntimos y 1 Peseta. 1 de Febrero de 1937. Serie A, ambos. (González: 5774/75). Serie completa. EBC++.

40 €



1165

BILLETE MILITAR-502 BATALLÓN. Serie completa de la Brigada Mixta. 25 Céntimos, 50 céntimos y 1 Peseta. (1937ca). Serie A. (González: 5876/78). Rara. SC.

50 €



1164

YECLA (MURCIA). 25 Céntimos, 50 Céntimos y 1 Peseta. Junio 1937. (González: 5807/09). Inusual serie completa. MBC+/EBC++.

25 €



1166

POBLA DE SEGUR (LERIDA). 1 Peseta y 2 Pesetas. 7 de Abril de 1937. Emisión Militar del Ejército Nacional. (González: 5932-5935). Inusuales, especialmente en esta excepcional calidad. SC-.

40 €





1167

ABRERA (BARCELONA). 25 Céntimos y 50 Céntimos. Mayo 1937. (González: 6005/06). Inusual serie completa. MBC+.

30 €



1168

AGRAMUNT (LERIDA). 20 Céntimos, 50 Céntimos y 1 Peseta. Marzo 1937, Abril 1937 y Septiembre 1937. (González: 6013, 6014, 6015). EBC++/MBC-.

25 €



1169

AGULLANA (GERONA). 50 Céntimos. (1937ca). (González: 6033). Muy raro. MBC+.

25 €



1170

ALCANAR (TARRAGONA). 50 Céntimos. 1 de Junio de 1937. Serie B. (González: 6130). Inusual. MBC+.

20 €



1171

ALELLA (BARCELONA). 25 Céntimos y 50 Céntimos. (1938ca). (González: 6158, 6159). EBC/MBC.

25 €





1172

ALMACELLES (LERIDA). 50 Céntimos. 18 de Marzo de 1937. Serie H. (González: 6205). Inusual. MBC+.

10 €



1175

AMETLLA DE MAR (TARRAGONA). 1 Peseta. 10 de Junio de 1937. Serie D. (González: 6250). MBC+

10 €



1173

ALMACELLES (LERIDA). 25 Céntimos. Octubre 1937. 4 billetes correlativos. (González: 6207). SC-.

30 €



1176

AMPOSTA (TARRAGONA). 50 Céntimos y 1 Peseta. 1 de Junio de 1937. Serie B y A, respectivamente. (González: 6275/76). EBC/ MBC-.

25 €



1174

ALTAFULLA (TARRAGONA). 50 Céntimos. (1937ca). (González: 6239). Muy raro. MBC-.

50 €



1177

ANGLES (GERONA). 1 Peseta. 11 de Mayo de 1937. Serie A. (González: 6288). Inusual. MBC+.

15 €



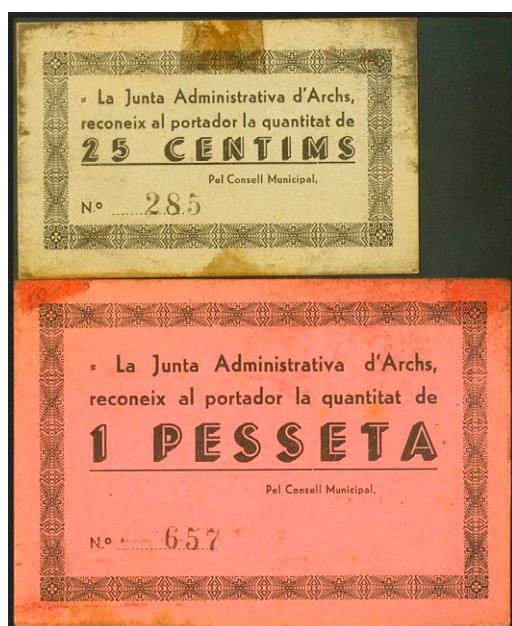

1178

ARCHS (LERIDA). 25 Céntimos y 1 Peseta. (1937ca). (González: 6329, 6331). Muy raros. EBC.

60 €



1179

L'ARBOC (TARRAGONA). 25 Céntimos y 1 Peseta. Mayo 1937. (González: 6314, 6316). MBC+.

30 €



1180

ARBUCIES (GERONA). 25 Céntimos. 26 de Junio de 1937. Serie C. (González: 6324). Inusual. EBC.

15 €



1181

ARCHS (LERIDA). 25 Céntimos. (1937ca). (González: 6329). Muy raro. BC-.

35 €

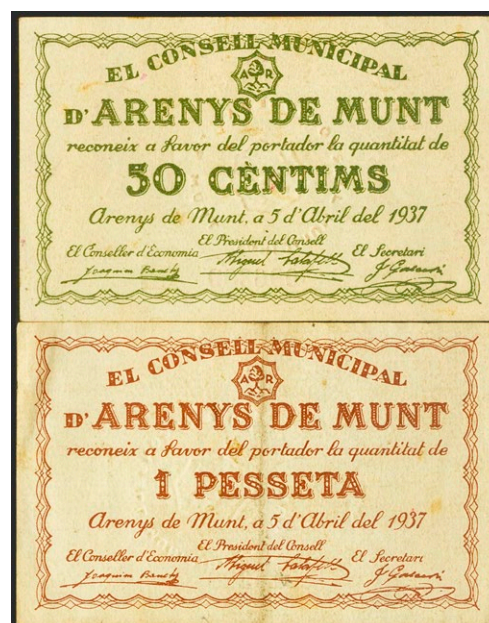

1182

ARENYS DE MUNT (BARCELONA). 50 Céntimos y 1 Peseta. 5 de Abril de 1937. (González: 6370/71). Serie completa. SC-/EBC+.

10 €





1183

ARGENTONA (BARCELONA). 25 céntimos (serie B) y 1 Peseta. 30 de Septiembre de 1937 y 26 de Marzo de 1937. (González: 6390, 6389). EBC-.

20 €



1185

ARTESA DE LLEIDA (LERIDA). 25 Céntimos y 50 Céntimos. 20 de Junio de 1937. (González: 6423, 6424). SC/EBC+++.

15 €



1184

ARTES (BARCELONA). 5 Céntimos, 10 Céntimos y 25 Céntimos. (1937ca). (González: 6413/15). Serie completa. EBC/EBC-.

40 €



1186

BAGA (BARCELONA). 5 Céntimos, 10 Céntimos, 25 Céntimos y 1 Peseta. 6 de Noviembre de 1937. (González: 6470, 6471, 6472, 6474). MBC+/EBC+++.

40 €





1187

BAIX MONTSENY (BARCELONA). 10 Céntimos, 25 Céntimos y 1 Peseta. 17 de Noviembre de 1937. (González: 6480, 6481, 6483). MBC/SC.

20 €



1188

BALAGUER (LERIDA). 25 Céntimos, 50 Céntimos y 1 Peseta. 5 de Agosto de 1937. (González: 6486/88). MBC/EBC+++.

20 €



1189

BALENYA (BARCELONA). 1 Peseta. (1937ca). (González: 6494). Inusual. BC.

15 €

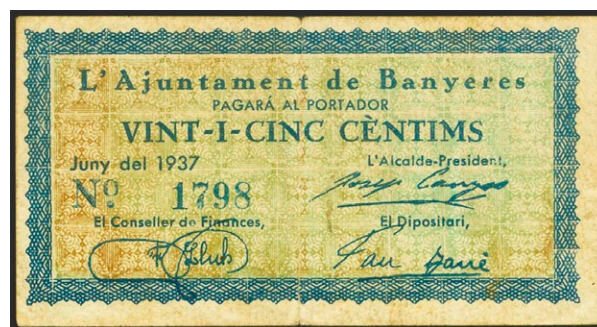

1190

BANYERES (TARRAGONA). 25 Céntimos. Junio 1937. (González: 6502). Inusual. MBC.

20 €



1191

BANYOLES (GERONA). 50 Céntimos. 1937. Serie A. (González: 6505). MBC.

5 €





1192

BANYOLES (GERONA). 25 Céntimos y 1 Peseta. 17 de Agosto de 1937. Series A y B, respectivamente. (González: 6506/07). Serie completa. MBC+.

10 €



1193

BARBERA DE LA CONCA (TARRAGONA). 5 Céntimos. (1937ca). (González: 6517). Inusual en esta excepcional calidad. EBC+++.

20 €



1194

BARCELONA (ESTABLIMENTS COL·LECTIVITZATS LIBER). 50 Céntimos. 20 de Mayo de 1937. Serie A. (González: 6714). MBC.

15 €



1195

BEGET (GERONA). 1 Peseta. 1 de Junio de 1937. Serie A. (González: 6923). Muy raro. MBC-.

60 €





1196

BEGUES (BARCELONA). 25 Céntimos (segunda emisión), 50 Céntimos (segunda emisión) y 1 Peseta (primera emisión). 24 de Mayo de 1937. Serie A (25 cts y 50 cts). (González: 6937, 6938, 6939). MBC/BC (las emisiones se distinguen por la serie).

25 €



1197

BELLAGUARDA (LERIDA). 50 Céntimos y 1 Peseta. 3 de Diciembre de 1937. (González: 6959, 6960). Serie completa. MBC+.

20 €



1198

BELLVEI DEL PENEDES (TARRAGONA). 1 Peseta. Junio 1937. (González: 7001). Raro. MBC.

35 €



1199

BELLVER DE Cerdanya (LERIDA). 25 Céntimos. 17 de Julio de 1937. Serie B. (González: 7006). MBC+.

15 €



1200

BELLVER DE Cerdanya (LERIDA). 50 Céntimos. 17 de Julio de 1937. Serie A. (González: 7007). MBC.

10 €





I201

BERGA (BARCELONA). 50 Céntimos y 1 Peseta. 10 de Mayo de 1937. (González: 7037/38). Serie completa. EBC-/SC-.

10 €



I203

LA BISBAL DE L'EMPORDA (GERONA). 50 Céntimos y 1 Peseta. (1937ca). (González: 7062/63). Serie completa. MBC+.

20 €



I202

BESALU (GERONA). 1 Peseta. 10 de Abril de 1937. Serie A. (González: 7044). EBC-.

15 €



I204

BORDILS (GERONA). 50 Céntimos. 20 de Mayo de 1937. (González: 7136). SC-.

15 €





1205

EL BRUCH (BARCELONA). 25 Céntimos, 50 Céntimos y 1 Peseta. (1937ca). (González: 7206/08). Serie completa. SC-/MBC.

30 €



1206

CABRA DEL CAMP (TARRAGONA). 50 Céntimos. Agosto 1937. Series B. (González: 7226). Raro. MBC-.

20 €



1207

CABRERA DE MATARÓ (BARCELONA). 50 Céntimos y 1 Peseta. (1938ca). (González: 7238/39). Serie completa. MBC-.

15 €



1208

CALAFELL (TARRAGONA). 25 Céntimos y 1 Peseta. Mayo 1937. (González: 7270/71). Rara serie completa. MBC.

40 €





1209

CALDES DE MALAVELLA (GERONA). 25 Céntimos, 50 Céntimos. 5 de Agosto de 1937. Serie A, ambos. (González: 7278, 7279). Raros. MBC+.

40 €



1211

CALDES DE MONTBUI (BARCELONA). 25 Céntimos y 50 Céntimos. (González: 7283/84). Serie completa. MBC/SC-.

10 €



1210

CALDES DE MONTBUI (BARCELONA). 50 Céntimos y 1 Peseta. Mayo 1937. (González: 7281/82). Serie completa. MBC.

20 €



1212

CALELLA (BARCELONA). 25 Céntimos y 1 Peseta. Octubre 1937. Serie A, ambos. (González: 7290, 7292). SC/MBC+.

10 €





1213

CANET DE MAR (BARCELONA). 50 Céntimos. 9 de Abril de 1937. Serie A, B y C, respectivamente. (González: 7342/44). MBC+/SC-.

40 €



1214

CANONJA (TARRAGONA). 50 Céntimos. (1937ca). (González: 7348). Muy raro. MBC.

45 €



1215

CARDEDEU (BARCELONA). 25 Céntimos y 50 Céntimos. 24 de Septiembre de 1937. (González: 7388, 7390). MBC.

10 €



1216

CASSA DE LA SELVA (GERONA). 25 céntimos. 17 de Agosto de 1937. (González: 7409). MBC+.

10 €



1217

CASTELL I EL VILAR (BARCELONA). 50 Céntimos. 22 de Mayo de 1937. Serie B. (González: 7425). Inusual. MBC+.

10 €





1218

CASTELLET DE LLOBREGAT (BARCELONA). 5 Céntimos y 10 Céntimos. Diciembre de 1937. (González: 7452/53). Serie completa. SC--/MBC+.

15 €



1219

CASTELLFOLLIT DE LA ROCA (GERONA). 1 Peseta. 12 de Junio de 1937. Serie A. (González: 7459). MBC-.

10 €



1220

CASTELLTERSOL (BARCELONA). 15 Céntimos, 50 Céntimos y 1 Peseta. (González: 7509, 7511, 7512). MBC/SC--.

25 €



1221

CASTELLVELL (TARRAGONA). 5 Céntimos y 10 Céntimos. Noviembre 1937. Series E y D, respectivamente. (González: 7517, 7518). Muy raros. MBC-.

50 €





1222

CASTELLVI DE LA MARCA (BARCELONA). 50 Céntimos. 30 de Abril de 1937. Serie C. (González: 7523). Muy raro. BC.

20 €



1225

CIRERER DEL LLOBREGAT (BARCELONA). 50 Céntimos. 24 de Junio de 1937. (González: 7597). Inusual. MBC+.

10 €



1223

CELLERA DE TER (GERONA). 50 Céntimos. 7 de Mayo de 1937. Serie B. (González: 7539). Raro. MBC-.

15 €

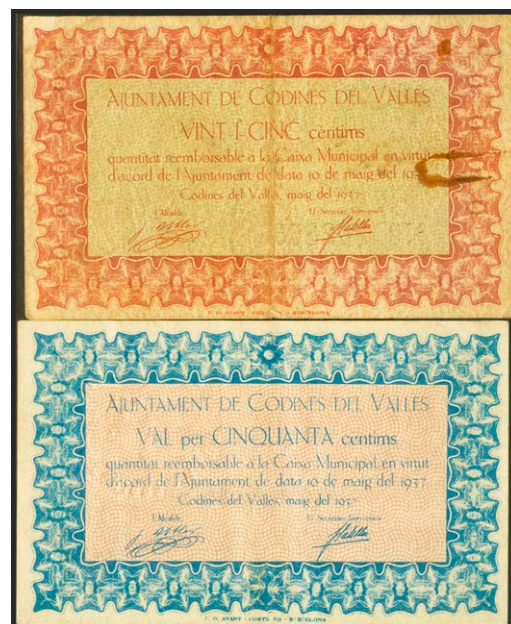

1226

CODINES DEL VALLES (BARCELONA). 25 Céntimos y 50 Céntimos. (1936ca). (González: 7613, 7614). MBC/EBC++.

10 €



1224

CERVIA DE TER (GERONA). 25 Céntimos y 50 Céntimos. Diciembre 1937. Serie A, ambos. (González: 7592/93). Inusual serie completa. SC/SC-.

20 €



1227

COLLBATO (BARCELONA). 25 Céntimos. (1936ca). (González: 7632). Raro. BC.

20 €





1228

COLLSESPINA (BARCELONA). 10 Céntimos. (1937ca).  
(González: 7645). Raro. EBC-.

40 €



1230

CORNELLÀ DE LLOBREGAT (BARCELONA). 50 Céntimos y 1  
Peseta. 20 de Mayo de 1937. (González: 7685/86). Serie completa.  
BC/RC.

10 €



1229

CORBERA DE LLOBREGAT (BARCELONA). 50 Céntimos y  
1 Peseta. 6 de Junio de 1937. (González: 7672/73). Inusual serie  
completa. MBC+.

30 €



1231

CORNUDELLA DE MONTSANT (TARRAGONA). 50 Céntimos.  
(1937ca). Serie A. (González: 7692). Raro. MBC+.

35 €





1232

CREIXELL DE MAR (TARRAGONA). 50 Céntimos y 1 Peseta. 10 de Junio de 1937. (González: 7701, 7702). Raros. MBC.

40 €



1234

ESPARREGUERA (BARCELONA). 25 Céntimos y 1 Peseta. Marzo 1937. (González: 7744, 7747). MBC.

10 €



1233

DOMENYS DEL PENEDES (TARRAGONA). 25 Céntimos y 1 Peseta. Septiembre de 1937. (González: 7715/16). Inusual serie completa. MBC+.

25 €



1235

ESPARRAGUERA (BARCELONA). 25 Céntimos y 1 Peseta. Septiembre 1937. Serie A, ambos. (González: 7748/49). Inusual serie completa. EBC.

20 €





1236

ESPINELVES (GERONA). 1 Peseta. 2 de Julio de 1937. (González: 7762). Raro. MBC+.

35 €



1238

FARNERS DE LA SELVA (TARRAGONA). 25 Céntimos, 50 Céntimos. 14 de Octubre de 1937. (González: 7830, 7831). EBC/ MBC-.

10 €



1237

ESPLUGUES DE LLOBREGAT (BARCELONA). 50 Céntimos y 1 Peseta. 1937. (González: 7779/80). Serie completa. MBC+.

15 €

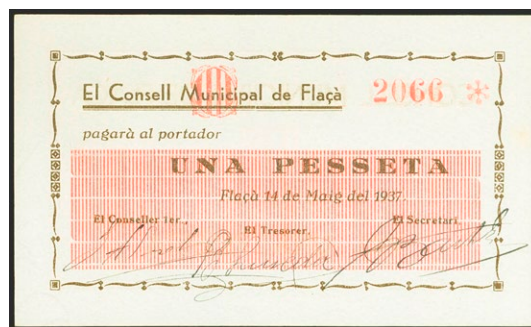

1239

FLACA (GERONA). 1 Peseta. 14 de Mayo de 1937. (González: 7780). Raro, especialmente en esta excepcional calidad. SC.

20 €



1240

FLACA (GERONA). 25 Céntimos. 27 de Septiembre de 1937. (González: 7781). EBC.

10 €





1241

FLIX (TARRAGONA). 1 Peseta. Mayo 1937. Serie A. (González: 7885). Raro, especialmente en esta excepcional calidad. SC.

30 €



1244

FORES (TARRAGONA). 25 Céntimos. Septiembre 1937. Serie C. (González: 7921). Raro. EBC.

35 €



1242

FOIXA (GERONA). 50 Céntimos. Mayo 1937. (González: 7902). Inusual en esta calidad. SC-.

20 €



1245

LES FRANQUESES DEL VALLES (BARCELONA). 50 Céntimos y 1 Peseta. 5 de Junio de 1937. (González: 7930, 7931). MBC.

15 €



1243

FONTS DE SACALM (GERONA). 25 Céntimos, 50 Céntimos y 1 Pesetas. 12 de Mayo de 1937. Series C, B y A, respectivamente. (González: 7912/14). Inusual en esta calidad. EBC+/MBC+.

20 €



1246

LA FULIOLA (LERIDA). 1 Peseta. 15 de Junio de 1937. (González: 7943). Raro, especialmente en esta excepcional calidad. EBC+

20 €





1247

GERONA. 25 Céntimos, 50 Céntimos y 1 Peseta. Abril 1937 y Junio 1937. El 1 pts serie A. (González: 8030, 8031/32). MBC+.

10 €



1249

GUARDIOLA DE BERGA (BARCELONA). 50 Céntimos y 1 Peseta. Mayo 1937. (González: 8149, 8150). Inusales. EBC-.

40 €



1248

GIRONELLA (BARCELONA). 25 Céntimos, 50 Céntimos y 1 Peseta. 7 de Mayo de 1937. (González: 8043/45). EBC+/MBC.

20 €



1250

LA JONQUERA (GERONA). 25 Céntimos, 50 Céntimos y 1 Peseta. 21 de Marzo de 1937. Series A, B y B, respectivamente. (González: 8274, 8276, 8279). MBC.

20 €





1251

JUIÀ (GERONA). 25 Céntims y 1 Peseta. 1 de Junio de 1937. (González: 8287, 8289). Inusuales. SC/MBC+.

20 €



1252

JUNEDA (LERIDA). 50 Céntims. 4 de Septiembre de 1937. (González: 8297). Inusual. MBC-.

15 €



1253

JUST DESVERN (BARCELONA). 50 Céntims y 1 Peseta. Mayo 1937. Serie A, ambos. (González: 8300/01). Serie completa. MBC-.

10 €



1254

LES (LERIDA). 1 Peseta. 1937. (González: 8307). Raro, pie de imprenta ilegible. BC-.

20 €



1255

LLAGOSTERA (GERONA). 1 Peseta. 12 de Mayo de 1937. Serie A. (González: 8335). MBC-.

10 €





1256

LLAVANERES (BARCELONA). 50 Céntimos y 1 Peseta. (1937ca). (González: 8349/50). Serie completa. MBC.

10 €



1257

LERIDA. 25 Céntimos, 50 Céntimos y 1 Peseta. 30 de Junio de 1937. (González: 8358/60). Serie completa. EBC+/SC-.

5 €



1258

MALGRAT (BARCELONA). 25 Céntimos y 1 Peseta. 26 de Mayo de 1937. Serie B, ambos. (González: 8477, 8479). SC/EBC+++.

25 €



1259

MALLA I MIRAMBERC (BARCELONA). 1 Peseta. 1 de Junio de 1937. (González: 8486). Raro. MBC.

25 €



1260

LA MANRESANA (BARCELONA). 1 Peseta. (1938ca). (González: 8553). SC.

10 €





1261

MARTORELL (BARCELONA). 50 Céntimos y 1 Peseta. 7 de Mayo de 1937. (González: 8581, 8582). EBC-/MBC.

15 €



1262

MASSANES (GERONA). 50 Céntimos. 11 de Julio de 1937. Series B. (González: 8652). Muy rara. MBC-.

60 €



1263

MATARO (BARCELONA). 50 Céntimos y 1 Peseta. 16 de Marzo de 1937. (González: 8656/57). Serie completa. MBC/MBC-.

20 €



1264

MATARO (BARCELONA). 50 Céntimos y 1 Peseta. 16 de Marzo de 1937. Series B y A, respectivamente. (González: 8658/59). Serie completa. EBC/MBC.

10 €





1265

MOIA (BARCELONA). 25 Céntimos y 1 Peseta. (1937ca). (González: 8689, 8691). MBC+/EBC-.

10 €



1266

MOLINS DE LLOBREGAT (BARCELONA). 50 Céntimos y 1 Peseta. Junio 1937. Serie A, ambos. (González: 8699/00). Serie completa. EBC/MBC.

10 €

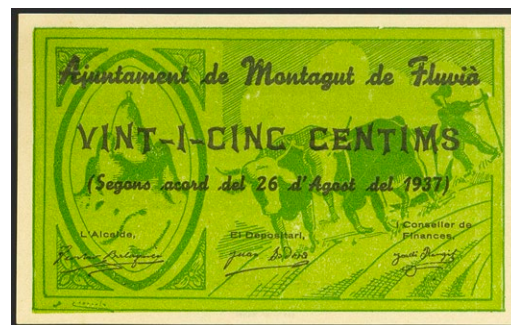

1267

MONTAGUT DE FLUVIA (GERONA). 25 Céntimos. 26 de Agosto de 1937. Serie A. (González: 8738). Inusual, especialmente en esta excepcional calidad. SC.

20 €



1268

MONTBLANC (TARRAGONA). 50 Céntimos y 1 Peseta. 8 de Junio de 1937. (González: 8749/50). Serie completa. MBC-.

15 €



1269

MONTBLANC (TARRAGONA). 5 Céntimos. 8 de Noviembre de 1937. (González: 8752). Inusual. EBC-.

20 €





1270

MONTCADA I REIXAC (BARCELONA). 25 Céntimos, 50 Céntimos y 1 Peseta. Mayo 1937. (González: 8773/75). Serie completa. MBC+/SC-.

20 €



1271

MONTELLA I MARTINET (LERIDA). 1 Peseta. 20 de Abril de 1937. (González: 8783). Raro. MBC.

35 €



1272

MONTGAT (BARCELONA). 1 Peseta. 1 de Mayo de 1937. Serie A. (González: 8794). Inusual en esta calidad. SC--.

20 €



1273

MONTMELO (BARCELONA). 50 Céntimos. 18 de Mayo de 1937. (González: 8803). Raro. MBC+

20 €

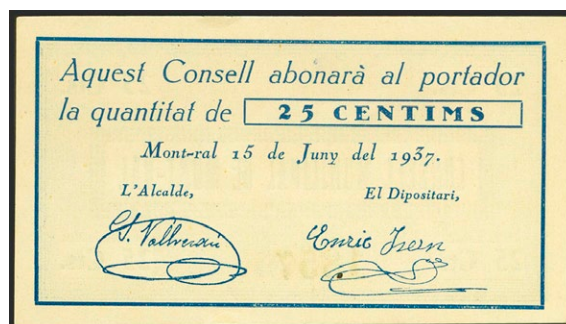

1274

MONT-RAL (TARRAGONA). 25 Céntimos. 15 de Junio de 1937. (González: 8811). Inusual en esta calidad. SC-.

20 €



1275

MONT-ROIG (TARRAGONA). 25 Céntimos, 50 Céntimos. Julio 1937. Series C y B, respectivamente. (González: 8818, 8819). Inusual, en esta calidad. SC.

30 €





1276

MORA DE EBRE (TARRAGONA). 50 Céntimos y 1 Peseta. 10 de Junio de 1937. Serie A y B, respectivamente. (González: 8835, 8836). MBC/SC--.

20 €



1278

NAVAS (BARCELONA). 50 Céntimos y 1 Peseta. 11 de Junio de 1937. (González: 8887, 8889). MBC+/EBC.

15 €



1277

MORA LA NOVA (TARRAGONA). 25 Céntimos, 50 Céntimos y 1 Peseta. (1937ca). (González: 8847/49). Inusual serie completa. MBC+/SC--.

25 €



1279

OLVAN (BARCELONA). 25 Céntimos y 50 Céntimos. (1938ca). (González: 9030, 9031). MBC+.

15 €





1280

ORISTÀ (BARCELONA). 50 Céntimos y 1 Peseta. 20 de Julio de 1937. (González: 9047, 9048). Raros. MBC/MBC+.

50 €



1282

PALAFRUGELL (GERONA). 5 Céntimos y 25 Céntimos. Noviembre de 1937. (González: 9083/84). Rara serie completa. MBC/EBC+.

60 €



1281

PALAFRUGELL (GERONA). 5 Pesetas. (1938ca). (González: 9078). Rarísimo, especialmente en esta excepcional calidad. SC-.

100 €



1283

PALAFRUGELL (GERONA). 1 Peseta. (1937ca). (González: 9093). Inusual. EBC++.

10 €





1284

PALAMOS (GERONA). 1 Peseta. 11 de Mayo de 1937. Serie B y A, respectivamente. (González: 9096). Raros. MBC.

30 €



1285

PALLEJA (BARCELONA). 1 Peseta y 2 Pesetas. (1938ca). (González: 9134/36). Raros. MBC/EBC.

60 €



1286

PAPIOL (BARCELONA). 1 Peseta. 6 de Mayo de 1937. (González: 9151). Inusual. MBC+.

15 €



1287

PAPIOL (BARCELONA). 25 Céntimos. 8 de Julio de 1937. (González: 9152). MBC-.

10 €



1288

PAULS (TARRAGONA). 25 Céntimos y 50 Céntimos. (1937ca). (González: 9177, 9178). Raros. EBC+.

45 €





1289

PERELLO (TARRAGONA). 50 Céntimos y 1 Peseta. 6 de Agosto de 1937. (González: 9203/04). Rara serie completa. MBC+.

30 €

1292

PINS DEL VALLES (BARCELONA). 50 Céntimos y 1 Peseta. 12 de Mayo de 1937. Serie A, ambos. (González: 9244/45). Inusual serie completa. MBC+.

10 €



1290

PERPETUA DE MOGUDA (BARCELONA). 50 Céntimos. 2 de Mayo de 1937. (González: 9205). EBC+.

10 €



1293

PLA DE CABRA (TARRAGONA). 50 Céntimos. 10 de Septiembre de 1937. (González: 9250). Raro. SC--.

25 €



1291

PIERA (BARCELONA). 50 Céntimos. 1937. (González: 9210). Inusual. MBC+.

25 €



1294

PLA DE TER (GERONA). 1 Peseta. (1938ca). (González: 9260). Inusual. EBC-.

10 €





1295

PLANES DEL MONTSIA. 50 Céntimos. 1 de Enero de 1937. (González: 9289). Raro. MBC-.

35 €



1296

POBLA DE CLARAMUNT (BARCELONA). 25 Céntimos y 1 Peseta. (1937ca). (González: 9312, 9314). MBC+

30 €



1297

POBLA DE SEGUR (LERIDA). 20 Céntimos, 50 Céntimos y 1 Peseta. 6 de Julio de 1937. (González: 9339/41). Serie completa. MBC/EBC-.

15 €



1298

PORT DE LA SELVA (GERONA). 50 Céntimos. Junio 1937. (González: 9405). Inusual. EBC-.

15 €





1299

PRAT DE LLOBREGAT (BARCELONA). 5 Céntimos, 10 Céntimos y 25 Céntimos. 2 de Diciembre de 1937. (González: 9430/32). Serie completa. MBC+/EBC.

20 €



1301

PREIXENTS (LERIDA). 50 Céntimos y 1 Peseta. Marzo 1937. (González: 9447/48). Muy rara serie completa. MBC-/EBC+.

60 €



1300

PRATS DE LLUCANES (BARCELONA). 25 Céntimos y 50 Céntimos. 10 de Mayo de 1937. (González: 9439, 9440). MBC.

10 €



1302

RIBA (TARRAGONA). 1 Peseta. Junio 1937. (González: 9601). Raro, especialmente en esta excepcional calidad. SC--.

30 €





I303

RIUDOR DE BAGES (BARCELONA). 25 Céntims y 1 Peseta. Julio 1937. (González: 9699/9700). Inusual serie completa. MBC+/EBC.

20 €



I305

ROQUETAS (TARRAGONA). 25 Céntims, 50 Céntims y 1 Peseta. (1936ca). (González: 9735/37). Rara serie completa. MBC/BC+.

50 €



I304

RODA DE BARÀ (TARRAGONA). 50 Céntims. (1937ca). (González: 9715). Raro. MBC+.

35 €



I306

ROSES (GERONA). 50 Céntims. (1937ca). (González: 9747). MBC+.

15 €





1307

ROSES DE LLOBREGAT (BARCELONA). 50 Céntimos y 1 Peseta. 20 de Mayo de 1937. (González: 9752, 9753). MBC.

10 €



1309

RUPIT (BARCELONA). 1 Peseta. Junio 1937. (González: 9775). Raro. MBC+.

30 €



1310

SADURNI D'ANOIA (BARCELONA). 1 Peseta. 21 de Abril de 1937. (González: 9802). Inusual. MBC.

10 €



1308

RUBI (BARCELONA). 50 Céntimos y 1 Peseta. 13 de Mayo de 1937. Serie A, ambos. (González: 9760, 9761). MBC.

20 €



1311

SADURNI DE ANOIA (BARCELONA). 25 Céntimos y 1 Peseta. 15 de Julio de 1937. Serie A, ambos. (González: 9804, 9806). MBC.

15 €





1312

SALDES (BARCELONA). 25 Céntimos y 50 Céntimos. 10 de Junio de 1937. (González: 9816). Raros. MBC+.

50 €



1313

FREIXANET-SANT GUIM ESTACIO (LERIDA). 50 Céntimos y 1 Peseta. 22 de Febrero de 1937. Serie B y A, respectivamente. (González: 9852/53). MBC-.

20 €



1314

SANT POL DE MAR (BARCELONA). 25 Céntimos. (1937ca). (González: 9861). Inusual. EBC-.

30 €



1315

SARRIA DE TER (GERONA). 1 Peseta. 15 de Mayo de 1937. Serie A. (González: 9884). MBC.

15 €



1316

SASSERRA (BARCELONA). 50 Céntimos y 1 Peseta. 18 de Junio de 1937. (González: 9898/99). MBC.

50 €





1317

SEGARRA DE GAIÀ (TARRAGONA). 25 Céntimos y 50 Céntimos. Septiembre 1937. (González: 9911/12). SC-.

30 €



1319

LA SENIA (TARRAGONA). 50 Céntimos y 1 Peseta. Junio 1937. Series B y A, respectivamente. (González: 9938/39). Inusual. EBC/MBC.

20 €



1318

SEGÚRIES DE TER (GERONA). 50 Céntimos. Mayo 1937. (González: 9915). Raro. BC.

30 €



1320

SERRA DE ALMOS (TARRAGONA). 50 Céntimos. Agosto 1937. Serie B. (González: 9956). Raro. EBC-.

45 €





1321

SITGES (BARCELONA). 50 Céntimos y 1 Peseta. 1 de Junio de 1937. Series B y A, respectivamente. (González: 10013/14). Serie completa. SC--.

10 €



1322

EL SOLERAS (LERIDA). 5 Céntimos y 50 Céntimos. (1937ca). (González: 10022, 10024). El 50 cts raro. EBC--.

35 €



1323

SORT (LERIDA). 50 Céntimos. (1936ca). (González: 10045). Raro, especialmente en esta excepcional calidad. SC--.

15 €



1324

SOSES (LERIDA). 50 Céntimos. (1937ca). (González: 10051). Muy raro. MBC+.

65 €

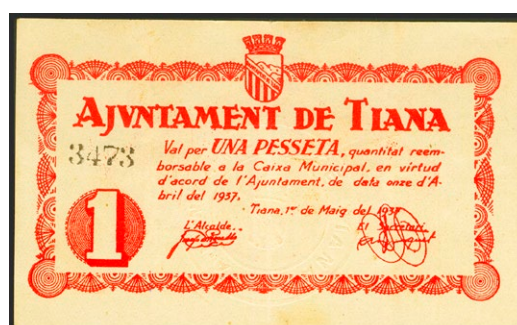

1325

TIANA (BARCELONA). 1 Peseta. 1 de Mayo de 1937. (González: 10256). Raro. MBC+.

25 €





1326

TIANA (BARCELONA). 50 Céntimos. 1 de Mayo de 1937. (González: 10258). Raro, especialmente en esta excepcional calidad. SC-.

35 €



1327

TORDERA (BARCELONA). 25 Céntimos. 8 de Septiembre de 1937. (González: 10306). Inusual. MBC+.

15 €



1328

TORREDEMBARRA (TARRAGONA). 50 Céntimos. 20 de Mayo de 1937. (González: 10352). Inusual. MBC-.

20 €



1329

TORRELLES DE FOIX (BARCELONA). 50 Céntimos y 1 Peseta. Junio 1937. Serie A, ambos. (González: 10372/73). Inusual serie completa. MBC.

35 €



1330

TORTOSA (TARRAGONA). 25 Céntimos, 50 Céntimos y 1 Peseta. 9 de Noviembre de 1937. (González: 10410/12). Serie completa. EBC/MBC.

10 €





1331

TOSSA (GERONA). 50 céntimos. 31 de Mayo de 1937. Serie B. (González: 10423). Raro. MBC.

30 €



1332

VACARISSES (BARCELONA). 10 Céntimos, 15 Céntimos y 1 Peseta. (1937ca). (González: 10474/76). Inusual serie completa. SC/EBC.

50 €



1333

VALLBONA DE ANOIA (BARCELONA). 1 Peseta. (1937ca). (González: 10492). Muy raro. MBC.

30 €



1334

VALLFOGONA DE RIUCORP (TARRAGONA). 25 Céntimos y 50 Céntimos. Julio 1937. (González: 10516, 10517). Inusuales. MBC/EBC.

15 €



1335

VERGES (LERIDA). 25 Céntimos, 50 Céntimos y 1 Peseta. (1937ca). Serie A, todos. (González: 10624/26). Serie completa. SC/MBC.

20 €





1336

VIDRERES (GERONA). 25 Céntimos. Octubre 1937. Serie A. (González: 10648). Inusual. MBC.

10 €



1338

VILABOI (BARCELONA). 25 Céntimos, 50 Céntimos y 1 Peseta. 19 de Mayo de 1937. (González: 10679/81). Serie completa. MBC.

15 €



1337

VILA-SECA DE SOLCINA (TARRAGONA). 50 Céntimos y 1 Peseta. 1 de Abril de 1937. Serie A, y B, respectivamente. (González: 10672/73). Inusual serie completa. MBC-.

30 €



1339

VILADA (BARCELONA). 25 Céntimos y 1 Peseta. (1936ca). (González: 10684/85). Raro. MBC-.

35 €

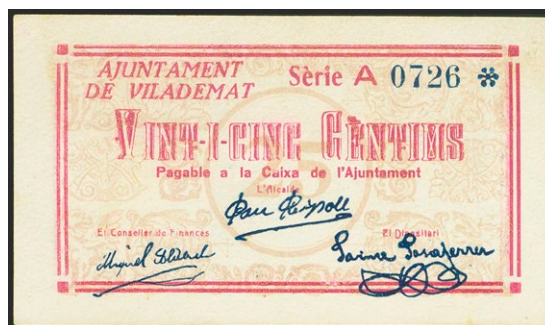

1340

VILADEMAT (GERONA). 25 Céntimos. (1937ca). Serie A. (González: 10698). Inusual, especialmente en esta excepcional calidad. SC-.

15 €





I341

VILALLONGA DE TER (GERONA). 50 Céntimos y 1 Peseta. (1937ca). Serie A, ambos. (González: 10753/54). Muy rara serie completa, especialmente en esta excepcional calidad. SC-.

80 €



I342

VILANOVA DEL VALLES (BARCELONA). 50 Céntimos. (1938ca). Sin serie. (González: 10828). Raro. MBC-.

15 €



I343

VILASSAR DE MAR (BARCELONA). 25 Céntimos y 1 Peseta. 10 de Octubre de 1937. Serie A y B, respectivamente. (González: 10868/69). Serie completa. EBC-/EBC+.

10 €



I344

VILANOVA DE BELLPUIG (LERIDA). 1 Peseta. (1937ca). (González: 10781). Muy raro. BC.

35 €



I345

VOLTREGA (BARCELONA). 50 Céntimos. 5 de Junio de 1937. (González: 10919). Presencia de cinta adhesiva. BC-.

15 €





1346

CHERTA (TARRAGONA). 25 Céntimos. 1937. Serie E. (González: 10925). Raro. EBC+.



1348

Conjunto de más de 65 billetes de la Guerra Civil, todos ellos fantasías de diferentes localidades, ideal para estudio o como comparación. A EXAMINAR. (se ofrece a precio de salida libre, además se fotografían al 100% todos los billetes con el único objetivo de difundir la información y que quede constancia en la red y evitar que puedan ser vendidos como billetes originales, estos o copias similares)

Libre

## Fichas y Vales



1347

Interesantísimo resto de colección de más 250 billetes de la Guerra Civil, mayoritariamente catalanes, en diferentes calidades. IMPRESCINDIBLE EXAMINAR.

750 €



1349

Precioso conjunto de más de 15 vales emitidos durante la Guerra Civil por diferentes asociaciones. A EXAMINAR.



# ibercoin

Francisco Gervás, 14 | 28020 Madrid

T: +34 915 480 799 |  +34 659 158 392

info@ibercoin.com | [www.ibercoin.com](http://www.ibercoin.com)

