Lote: 3147

Colección Higea #81
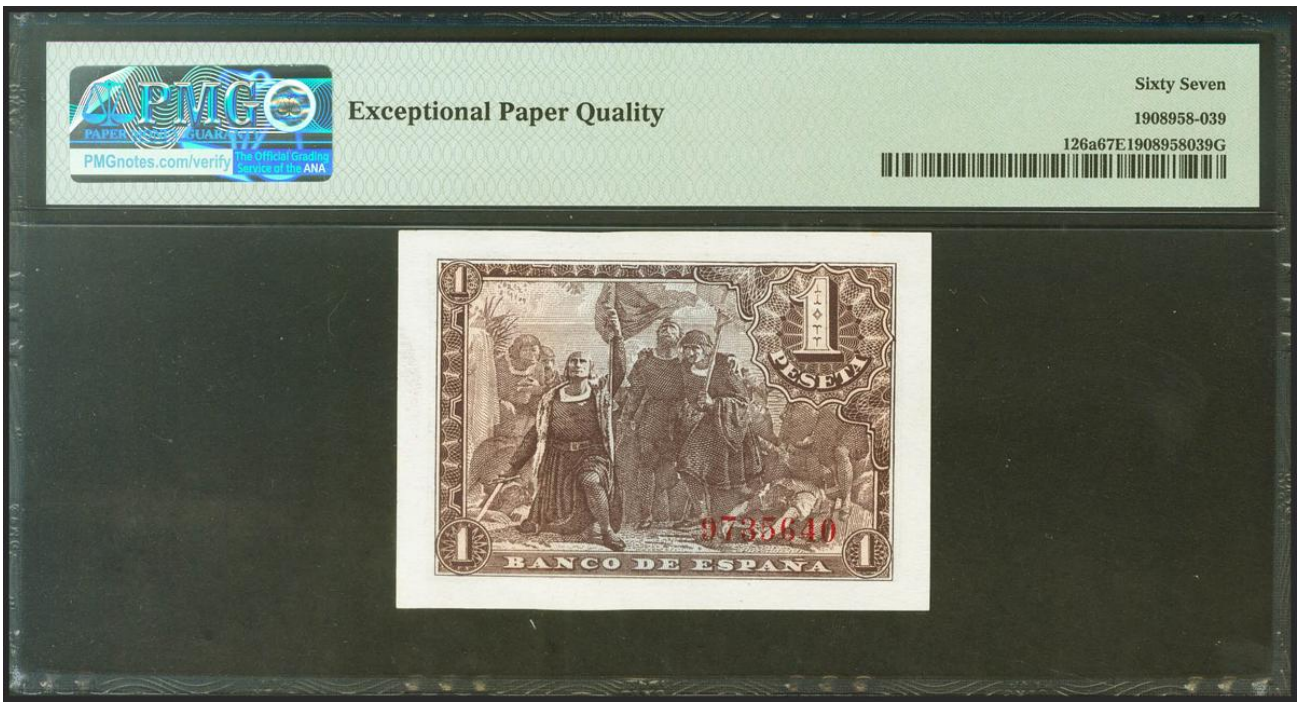
1 Peseta. 21 de Mayo de 1943. Sin serie. (Edifil 2021: 447, Pick: 126a). Raro en esta excepcional calidad, apresto original. SC. Encapsulado PMG67EPQ.