Lote: 243

Subasta Online Billetes #68
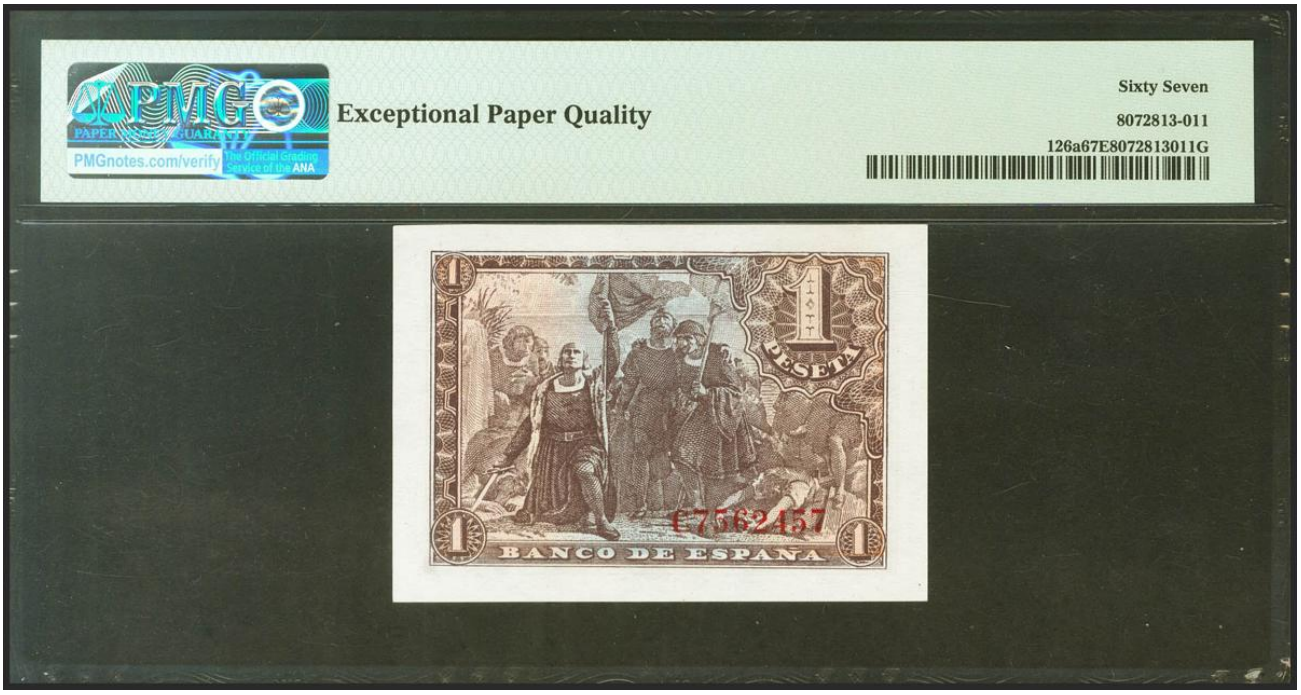
1 Peseta. 21 de Mayo de 1943. Serie C. (Edifil 2021: 447, Pick: 126a). Raro en esta excepcional calidad, apresto original. SC. Encapsulado PMG67EPQ.