Lote: 1168

Colección Romero de Torres #52
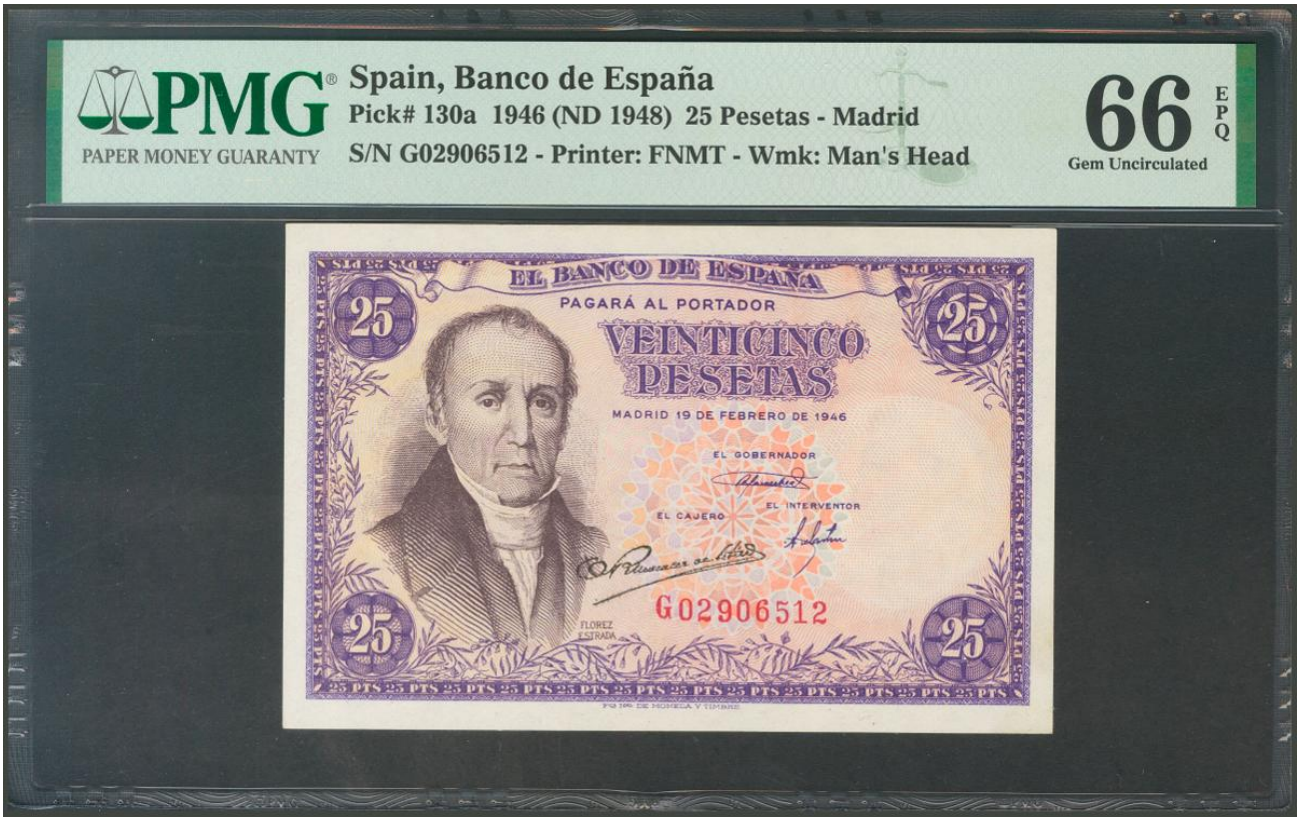
25 Pesetas. 19 de Febrero de 1946. Serie G. (Edifil 2017: 450a). Apresto original. SC. Encapsulado PMG66EPQ.