Lote: 1134

Colección Romero de Torres #52
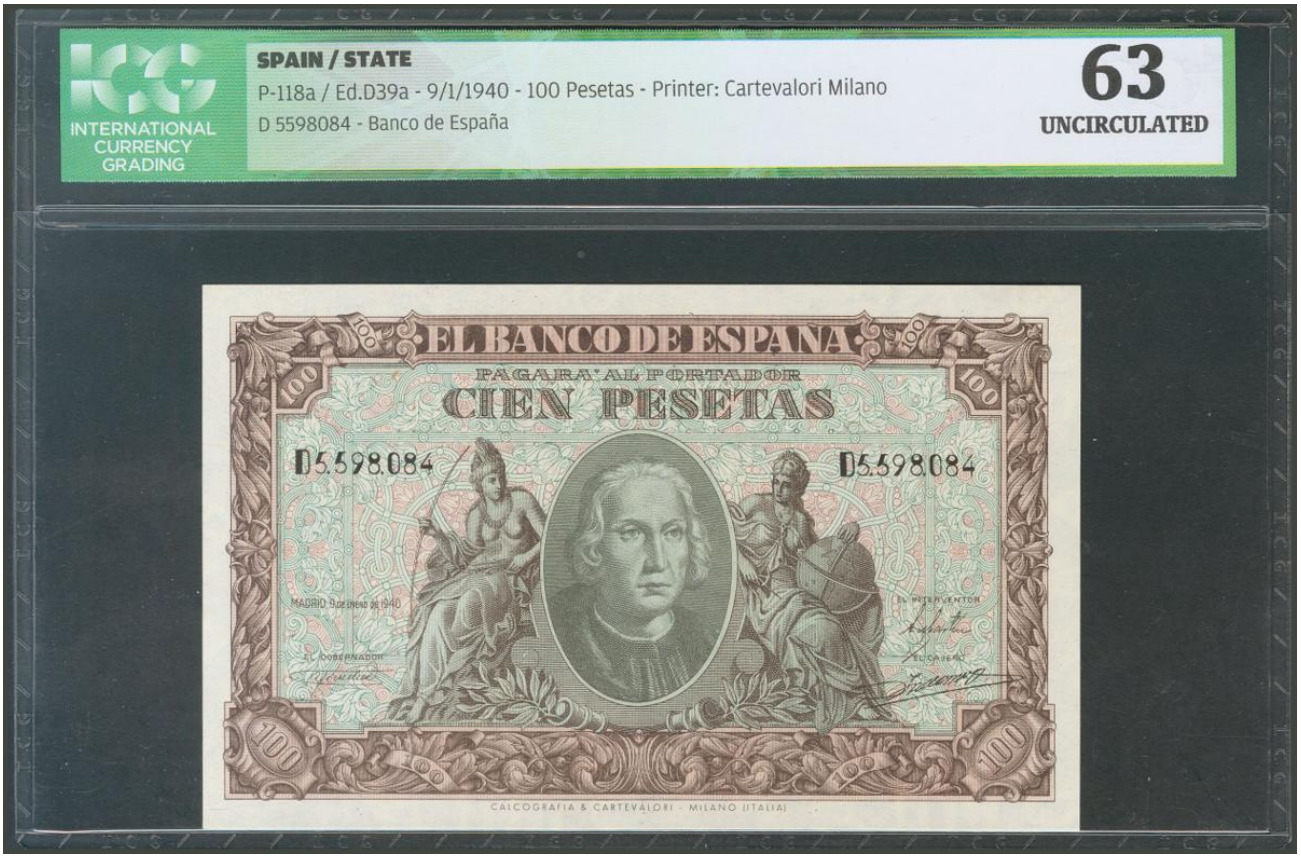
100 Pesetas. 9 de Enero de 1940. Serie D. (Edifil 2017: 438a). SC. Encapsulado ICG63.