Lote: 1028

Colección Romero de Torres #52
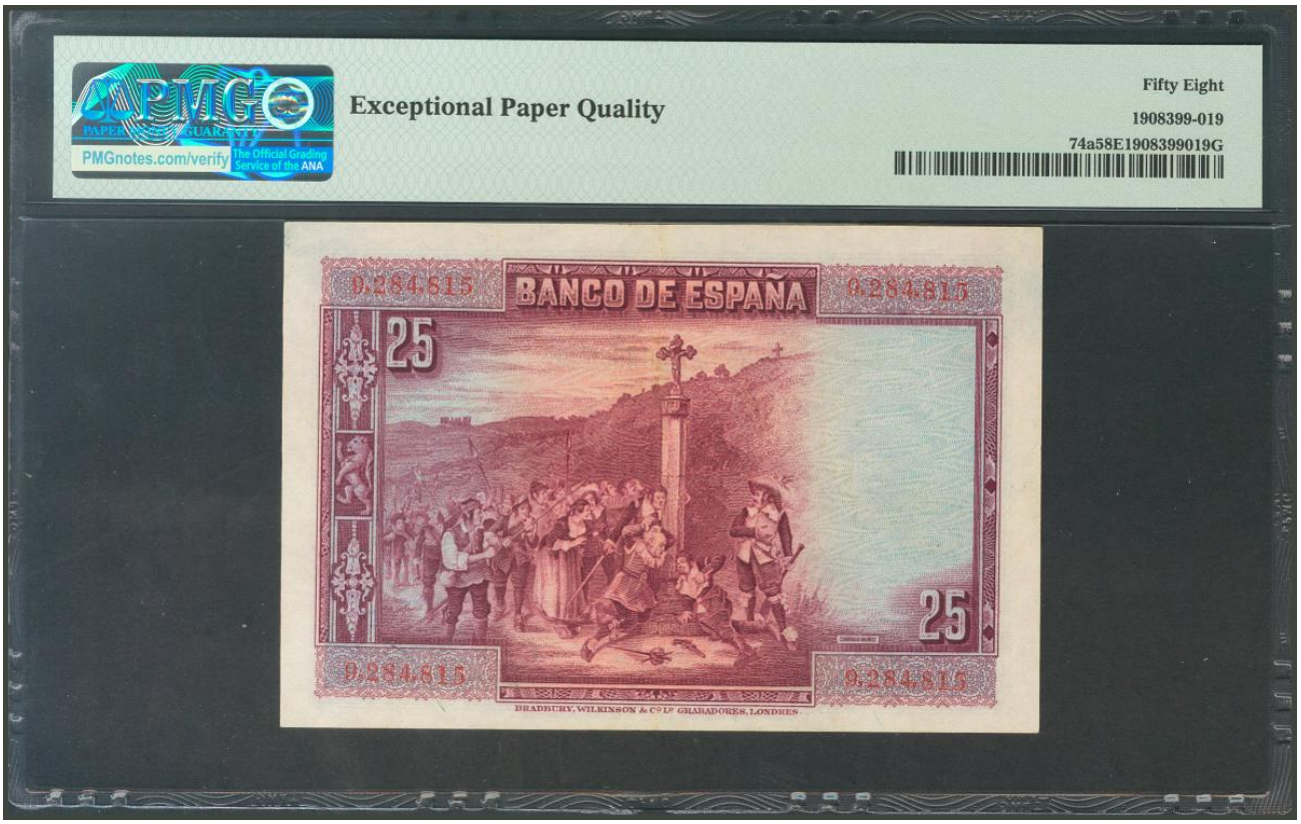
25 Pesetas. 15 de Agosto de 1928. Sin serie. (Edifil 2017: 328). Conserva gran parte de su apresto original. EBC+. Encapsulado PMG58EPQ.