Lote: 322

Subasta Online Billetes #33

CALDES D´ESTRAC (BARCELONA). 50 Céntimos y 1 Peseta. 24 de Junio de 1937. (González: 7274/75). BC.

L'Ajuntament de
CALDES D'ESTRAC
pagarà al portador la quantitat
de 50 cèntims
segons acord del 18 de juny del 1937.
Caldes d'Estrac, el 24 de juny del 1937
L'Alcalde,
J. Carbó
El Secretari-Interventor,
Joan Martí
De curs local obligatori.

L'Ajuntament de
CALDES D'ESTRAC
pagarà al portador la quantitat
d' UNA pesseta
segons acord del 18 de juny del 1937.
Caldes d'Estrac, el 24 de juny del 1937
L'Alcalde,
J. Carbó
El Secretari-Interventor,
Joan Martí
De curs local obligatori.

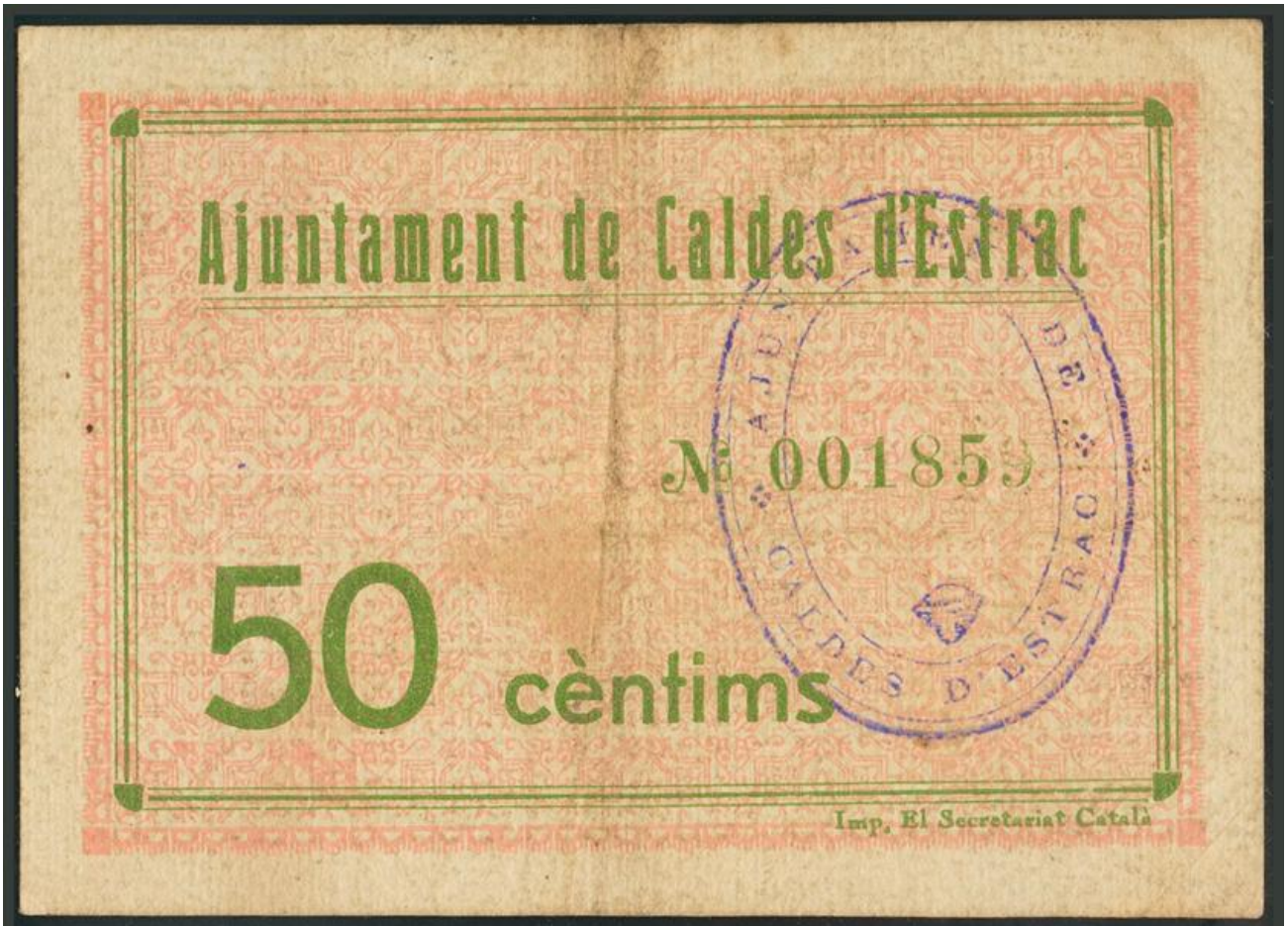
Ajuntament de Caldes d'Estrac
Nº 001859
50 cèntims
Imp. El Secretariat Català

Ajuntament de Caldes d'Estrac
Nº 001290
1 pesseta
Imp. El Secretariat Català