

Lote 3912

Puja inicial: Libre

Subasta Online Billetes #126

Conjunto de más de 10 documentos de "Miscelánea", la gran mayoría de Cuba y en diversas calidades. A EXAMINAR.

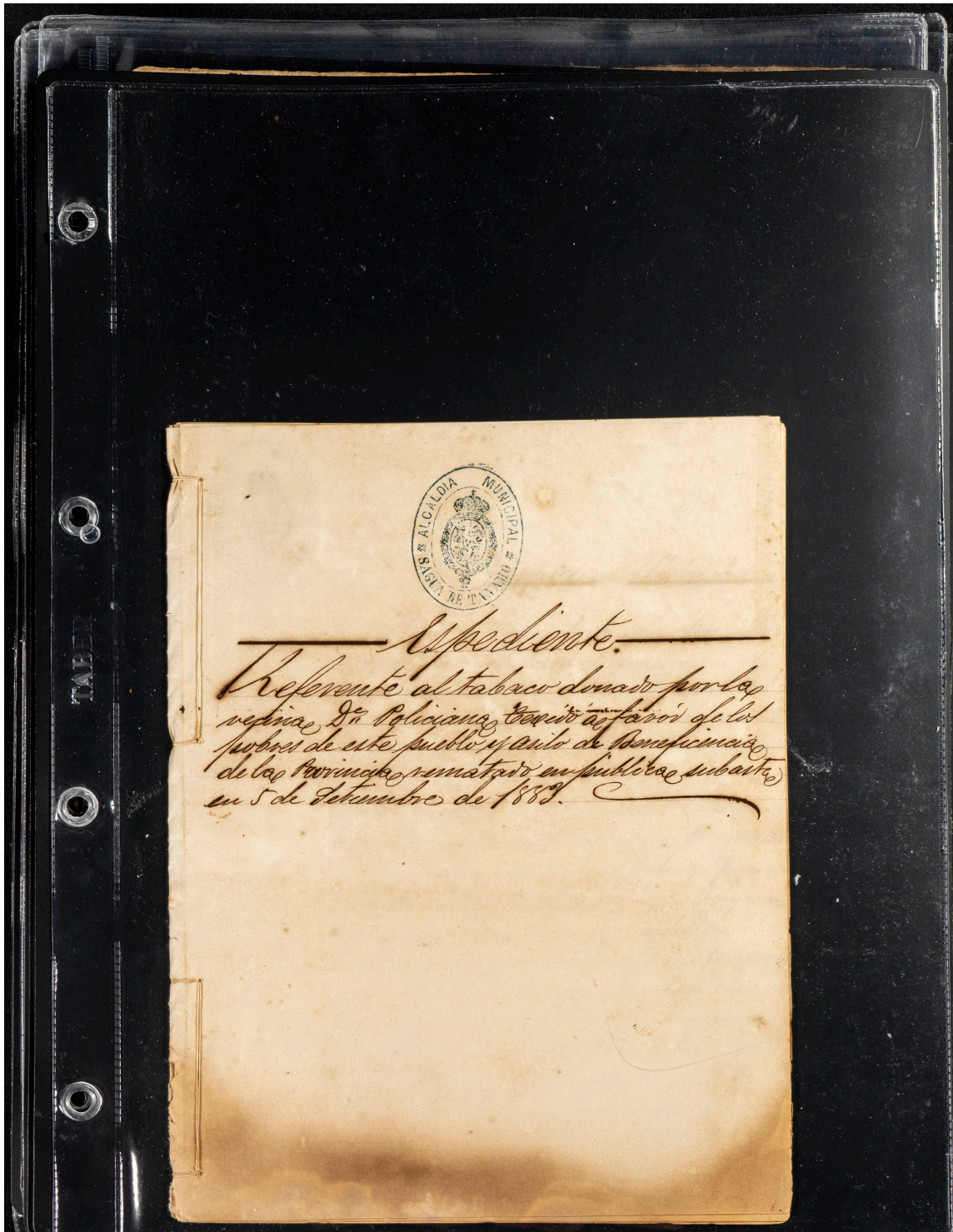

DEPOSITO DE CIMARRONES DE MATANZAS.

RELACION del personal que existe en dicho depósito y destinos del mismo en esta fecha.

Destinos.	CIMARRONES.	
	Distribucion.	Totales parciales.
OBRAS PUBLICAS.		
Carreteros.....	18	
Cantera del Abra.....	21	
Máquina y cantera.....	34	
Calle de <i>Plaza de la Iglesia</i>	28	
Calle de <i>Cañales y puentes en el campo en el Matanzas</i>	22	
Calle de <i>Cañales y puentes en el campo en el Matanzas</i>	5	
<i>Trasando tierra para el parque de la plaza la Iglesia</i>	1	129
OTROS DESTINOS.		
Inútiles y enfermos en el Barracón.....	23	
Enfermos en los Hospitales.....	22	
Sirvientes en los mismos.....	2	
Servicio de la casa de Gobierno.....	2	
Bongo del río Yumuri.....	6	
Plaza de Armas.....	4	
Jardineros.....	3	
Plaza del Mercado.....	3	
Cuartel de Caballería.....	3	
Capitanía del Puerto.....	3	
Camino de la Cumbre.....	1	
Asilo de San Vicente.....	1	
Sirviente del Administrador.....	1	
Rancho.....	1	
Con los buyes.....	1	
Riego de calles.....	1	
<i>Casa de Beneficencia</i>	1	84
TOTAL GENERAL.....		213

MATANZAS 1.º de Mayo de 1877

El Administrador,

J. M. Marcotequi

TENENCIA DE GOBIERNO

DE

SANTA CLARA.

Seccion _____ Núm. _____

Negociado de Esclavos.

*Pase a D. Llamas**Corro Sr*

En esta fecha y anotado al núm. *44*
 he expedido pase á D. *Henderson*
donde se halla para que pueda
 trasladar desde *esta Guasca*
 á *la misma* ju-
 risdccion de *esa Cabeza*
 los esclavos expresados al respaldo, de la
 propiedad de *los morosanos*
 los cuales se hallan empadronados en el
 censo cerrado en 15 de Enero de 1871.

Lo digo á V. para su conocimiento y
 demás efectos.

Dios guarde á V. muchos años.—
 Santa Clara *14* de *Febrero* de 187

*[Signature]**Corro Sr. Gob. Político*

Ha fallecido en la... noche..... de...
el...
natural de... provincia de...
de estado... años... é hijo de
padres...
precedente de...
de...
el cual ingresó enfermo en este Hospital el día...
de...
y cuyo cadáver se remite al Cementerio general para
que se le dé sepultura, en...
Ruego á V. se sirva dar las órdenes oportunas para
que así se verifique.

Dios guarde á V. muchos años.—Habana...16.
de...Febrero.....de 1878....

El Comisario,



Optima elata.

BANCO HIPOTECARIO ESPAÑOL

Capital social : Cien millones de Pesetas
Series de 12,500,000 Pesetas

EMISION DE 25,000 ACCIONES

PRIMERA SERIE

Accion de 500 Pesetas al Portador

Pagado el 40 por ciento (200 Pesetas)

Nº **10,652**

Han sido satisfechos por la presente Accion 200 Pesetas.

Madrid la 12 de Abril de 1900. Davis.

CRÉDIT FONCIER D'ESPAGNE

Capital social : Cent millions de Francs
Series de 12,500,000 Francs

ÉMISSION DE 25,000 ACTIONS

PREMIERE SERIE

Accion de 500 Francs au Porteur

Libérée de 40 pour cent (200 Francs)

Nº **10,652**

Il a été versé sur la présente Action la somme de 200 Fr.

LE GOUVERNEUR,

André Béchard





Compañías de Seguros y Reaseguros

IMPUESTO DE GUERRA 50 P.º



N. 3.320.612



D. Salvador Llorens, Abt., Vicario de la parroquia de
S. Pablo de la ciudad de Barcelona.

Certifico, que en uno de los libros de bau-
tismos de esta parroquia se halla la parti-
da siguiente: = A dos de Abril de mil o-
cho cientos cincuenta y cuatro el abajo firma-
do bautizé solemnemente a una niña naci-
da el día antes hija legítima de D. Vicente
Claret natural del Papiol, hilador e Isabel
Llorens de Villanueva de Llerges. Abuelos pa-
ternos D. José Claret natural del Papiol y Ma-
ria Bofill de Molins de Rey. Maternos D. Jo-
sé Llorens, natural de Martorell y Ventura Bal-
diri de Villanueva. Se le puso por nombre:
Enriqueta, Antonia, Joaquina. Padrinos D. Mi-
guel Claret, natural del Papiol, casado,
hilador y Teresa Parre de Martorell. Testigos
D. Juan Corven sacristan natural de Gra-
nollers y Francisco Guals edecano de
Barcelona. = Joaquín Pages Abt., Vic.
Y para que conste donde convenga
doy la presente conforme en todo al ori-
ginal a que me refiero, firmada y sella-
da en Barcelona, a los seis días del mes



N.º 0.024.359

Havana Febrero 5 de 1877

Licencia 3ª

En vista del expediente n.º 2226, concedo licencia a D. José Sirda, para que, bajo direccion de persona facultativa, y con arreglo al plano que se acompaña, pueda reedificar de nueva planta la casa num. 49 Calle la Habana, para deposita agda a la casa contigua num. 5. Las prescripciones siguientes.

La nueva obra conservará su actual linea de fachada. Se dará al piso bajo la altura de cinco metros un centimetro, y al piso principal la de cuatro metros cuarenta y cuatro centímetros. No se interrumpirá el tránsito público de la vía con acopio de materiales, los cuales habrán de colocarse dentro de la cerca o bodega que imponen las Ordenanzas de Construcción, no ocupándose en dicha cerca, ni con andenes.

COPIA

de la escritura núm. 187.

otorgada en 16 de Abril de 1888

por Don Luis Monrose
a favor de
Don Manuel Fernandez y Gonzalez.

ANTE

El Notario D. Joaquin Lancia y Alfonso

DEL COLEGIO DE ESTA CIUDAD.

EMPEDRADO 7.

HABANA.

551.

N.0.009.499

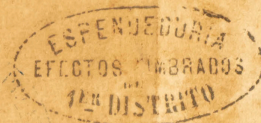

Número trescientos seis.
Préstamo con hipoteca. En la ciudad
 de la Habana a treinta y uno de
 agosto de mil ochocientos ochenta y
 dos: ante mi D. Antonio Alencora
 y Estrada, Notario público de esta
 Hología de esta capital de donde soy
 vecino, comparecen.

D. Antonio Marín y Montequi-
 lo, de esta naturalidad, de cin-
 cuenta y cuatro años de edad,
 de estado casado, de profesión pin-
 tor y vecino del barrio del Vedado,
 con cédula personal número no-
 vecientos setenta y ocho, librada
 en veinte y uno de Marzo último
 por el Alcalde de dicho barrio,

y
 D. Joaquín Simondoux y Cruetz,
 de esta naturalidad, de estado
 casado, de cuarenta y tres años de
 edad, del comercio y de este vecin-
 dario en la calle de O'Reilly, nú-
 mero veinte y cinco, con cédula
 personal número cuatrocientos
 sesenta y tres, librada por

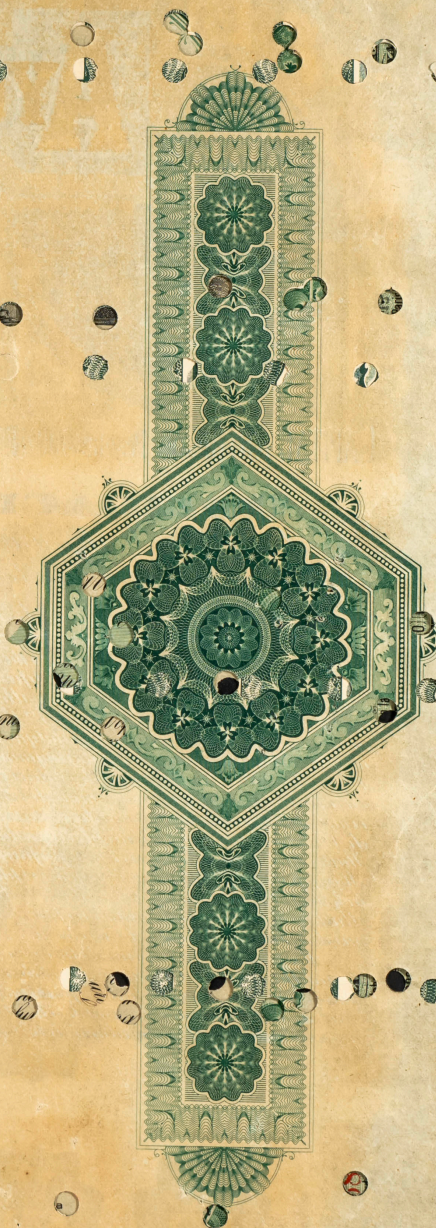

93 454 88 83

30

EXCMO AYUNTAMIENTO DE LA CIUDAD DE LA HABANA.

Cuadro de los Sorteos para la amortización de las Obligaciones del Empréstito Municipal de 6500,000 \$.

Años	Sorteo	Obligaciones que se amortizarán.	Sorteo	Obligaciones que se amortizarán.	Sorteo	Obligaciones que se amortizarán.	Sorteo	Obligaciones que se amortizarán.
1889			1	50	2	50	3	50
1890	4	50	5	60	6	60	7	60
1891	8	60	9	60	10	60	11	60
1892	12	60	13	60	14	60	15	60
1893	16	60	17	70	18	70	19	70
1894	20	70	21	70	22	70	23	70
1895	24	70	25	80	26	80	27	80
1896	28	80	29	80	30	80	31	80
1897	32	80	33	90	34	90	35	90
1898	36	90	37	90	38	90	39	90
1899	40	90	41	100	42	100	43	100
1900	44	100	45	100	46	100	47	100
1901	48	100	49	110	50	110	51	110
1902	52	110	53	110	54	110	55	110
1903	56	120	57	120	58	120	59	120
1904	60	130	61	130	62	130	63	130
1905	64	130	65	130	66	140	67	140
1906	68	150	69	150	70	150	71	150
1907	72	150	73	160	74	150	75	160
1908	76	160	77	160	78	160	79	170
1909	80	170	81	170	82	180	83	180
1910	84	180	85	180	86	180	87	190
1911	88	190	89	190	90	200	91	200
1912	92	210	93	210	94	210	95	210
1913	96	210	97	220	98	220	99	220
1914	100	230	101	230	102	230	103	240
1915	104	250	105	250	106	250	107	250
1916	108	260	109	260	110	260	111	270
1917	112	270	113	280	114	280	115	290
1918	116	290	117	290	118	300	119	300
1919	120	310	121	310	122	320	123	320
1920	124	330	125	330	126	340	127	340
1921	128	340	129	350	130	360	131	360
1922	132	370	133	380	134	380	135	380
1923	136	390	137	390	138	400	139	410
1924	140	420	141	420	142	430	143	430
1925	144	440	145	450	146	450	147	460
1926	148	470	149	470	150	480	151	490
1927	152	490	153	500	154	510	155	520
1928	156	530	157	530	158	540	159	550
1929	160	560	161	570	162	570	163	590
1930	164	590	165	600	166	610	167	620
1931	168	630	169	640	170	640	171	660
1932	172	670	173	670	174	690	175	700
1933	176	710	177	720	178	730	179	740
1934	180	750	181	760	182	770	183	790
1935	184	800	185	810	186	820	187	830
1936	188	850	189	860	190	870	191	880
1937	192	900	193	920	194	920	195	940
1938	196	960	197	970	198	980	199	1000
1939	200	1010						

03 724 88 83

ISLA DE CUBA 581678
AÑO DE 1893

CEDULA PERSONAL

12.ª clase.—12½ centavos.

por 100 de recargo municipal.

de ídem provincial.

Provincia de *Matanzas* natural

de *Matanzas* de *33*

años de edad, de estado *soltero* y profesión *de*

habita en *Matanzas* número *1* y reside

habitualmente en *Matanzas* empadronado

al número *1141* de *1908* de 1893.

EL INTERESADO,

Francisco Rodríguez

IMPUESTO DE CEDULAS

CEDULA PERSONAL

Número *130*

500645

PROVINCIA DE

Matanzas

11.ª clase.—25 centavos.

D. *Francisco*

de *Matanzas* provincia de *Matanzas*

años de edad, de estado *soltero* y profesión *de*

habita en *Matanzas* número *1* y reside

habitualmente en *Matanzas*

En *Matanzas* de *1893*

EL INTERESADO,

Francisco Rodríguez

DE CUBA—CEDULA

CEDULA PERSONAL

AÑO 1893.

11.ª CLASE.—25 CENTAVOS.

Talón número

D.

natural

Natural

Estado

Profesión

Francisco Rodríguez

