Lote: 404

Subasta Online Billetes #79 #79

1 Peseta. 15 de Junio de 1945. Pareja correlativa. Sin serie y bajísima numeración 000023/000024. (Edifil 2021: 448, Pick: 128a). Rarísima numeración tan baja y excepcional calidad. Encapsulados PMG66EPQ, ambos.

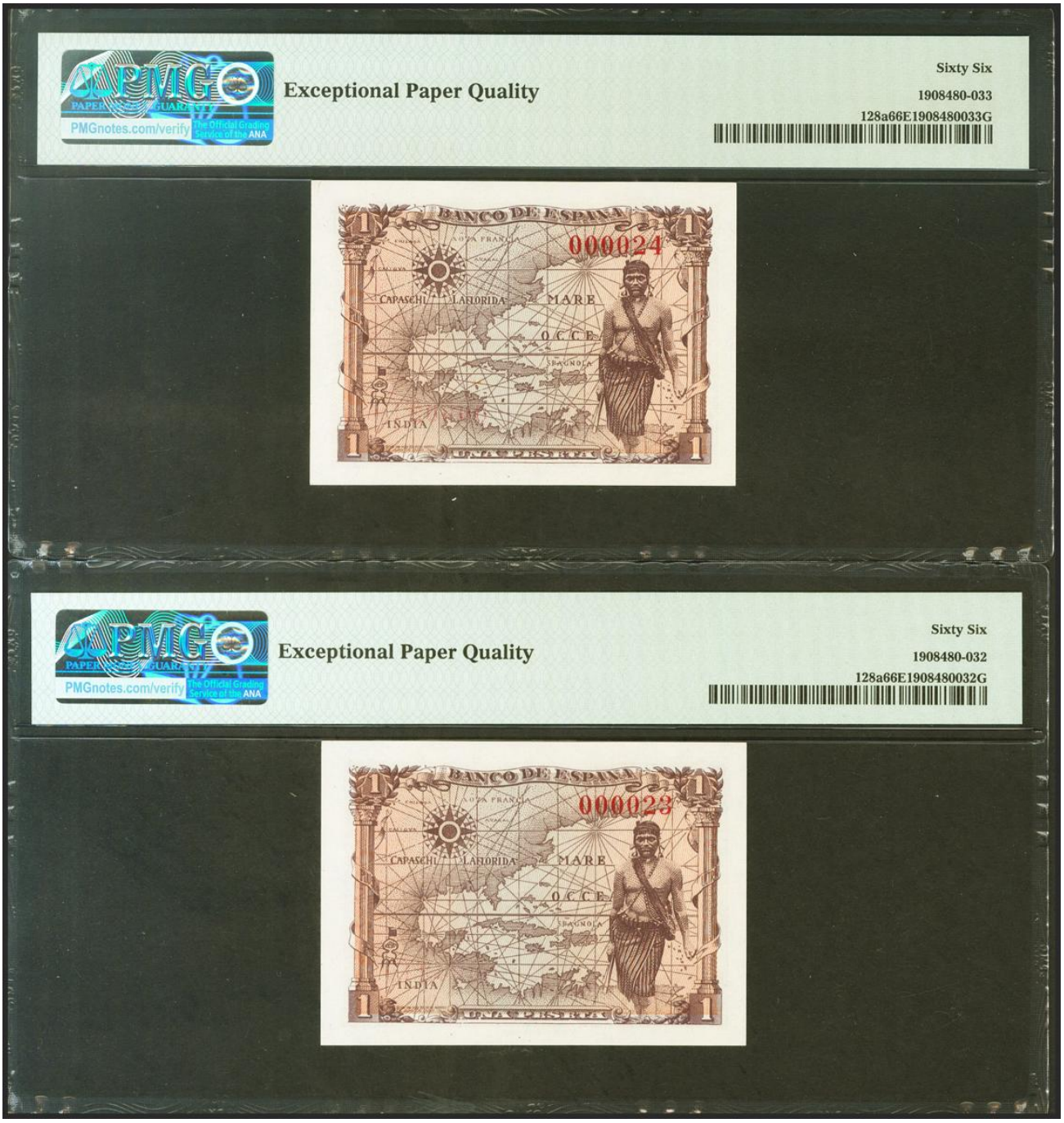
PMG
PAPER GUARANTY
PMGnotes.com/verify
The Official Grading Service of the ANA
Exceptional Paper Quality
Sixty Six
1908480-033
128a66E1908480033G
BANCO DE ESPAÑA
000024
CAPASCHI
LA FLORIDA
MARE
OCCE
INDIA
UNA PESETA
PMG
PAPER GUARANTY
PMGnotes.com/verify
The Official Grading Service of the ANA
Exceptional Paper Quality
Sixty Six
1908480-032
128a66E1908480032G
BANCO DE ESPAÑA
000023
CAPASCHI
LA FLORIDA
MARE
OCCE
INDIA
UNA PESETA